

# 사 업 보 고 서

(제 49 기)

사업연도 2001년 01월 01일 부터  
2001년 12월 31일 까지

금융감독위원회  
한국증권거래소 귀중

증권거래법 제186조의2의 규정에 의하여 사업보고서를 제출합니다.

2002년 4월 1일

회 사 명 : 제일제당주식회사

대 표 이 사 : 손경식 (인)

본점소재지 : 서울시 중구 남대문로5가 500번지  
(전화번호)02-726-8114

작성책임자 : (직책)자금파트장 (성명) 최민석 (인)  
(전화번호)02-726-8114

## 목 차

I. 회사의 개황	1
1. 회사의 목적	1
가. 회사가 영위하는 목적사업	1
나. 회사가 영위하지 아니하는 목적사업	2
다. 자회사가 영위하는 목적사업	2
라. 향후 추진하고자 하는 사업	2
2. 회사의 연혁	2
가. 당해회사의 연혁	2
나. 회사가 속해 있는 기업집단	6
3. 자본금 변동상황	8
가. 자본금 변동상황	8
나. 자본금 변동예정내용 등	10
다. 전환사채	11
라. 신주인수권부사채	11
마. 현물출자	12
4. 주식의 총수 등	12
가. 주식의 총수	12
나. 발행한 주식의 내용	12
다. 자기주식의 취득 및 처분	12
라. 자사주펀드	13
마. 주식매수선택권	13
바. 우리사주조합의 지분현황	14
5. 의결권 현황	15
6. 배당에 관한 사항 등	15
가. 최근 5사업년도의 배당에 관한 사항	15
나. 이익참가부사채	16
II. 사업의 내용	17
1. 사업의 개요	17
가. 업계의 현황	17
나. 회사의 현황	18
2. 주요 제품 및 원재료 등	22
가. 주요 제품 등의 현황	22
나. 주요 제품 등의 가격변동추이	22
다. 주요 원재료 등의 현황	23
라. 주요 원재료 등의 가격변동추이	23
3. 생산 및 설비에 관한 사항	24
가. 생산능력 및 생산능력의 산출근거	24
나. 생산실적 및 가동률	26
다. 생산설비의 현황 등	28
4. 매출에 관한 사항	32
가. 매출실적	32
나. 판매경로 및 판매방법 등	33
5. 수주상황	34
6. 파생상품등에 관한 사항	34
가. 외화 종류별 환포지션 현황	34
나. 환위험 관리대책	36
7. 경영상의 주요계약 등	37
가. 경영상의 주요계약	37
나. 파생금융상품거래 현황	37
다. 영업양수·도계약	39
8. 연구개발활동	39
가. 연구개발활동의 개요	39
나. 연구개발 실적	40

9. 기타 투자이사결정에 필요한 사항	41
가. 외부자금조달 요약표	41
나. 자산유동화에 관한 사항	42
다. 최근 3년간 신용등급	43
라. 기타 중요한 사항	44
III. 재무에 관한 사항	45
1. 요약재무정보	45
2. 재무제표 이용상의 유의점	46
가. 재무제표 작성기준	46
나. 기업회계기준 등의 위반사항	47
다. 기타 유의하여야 할 사항	47
3. 회계정보에 관한 사항	48
가. 대손충당금 설정기준	48
나. 최근 3사업연도의 대손충당금 설정 비율	49
다. 최근 5사업연도의 회계기준 변경내용 및 그 사유	49
라. 최근 5사업연도중 당기순손실이 발생한 사업연도와 그 주요원인	50
마. 최근 5사업연도중 직전사업연도대비 당기순이익 증감율이 30%이상이거나 흑자 전환인 사업연도와 그 주요원인	50
4. 재무제표	50
가. 대차대조표	50
나. 손익계산서	55
다. 이익잉여금처분계산서 또는 결손금처리계산서	60
라. 현금흐름표	61
마. 당해 사업연도의 재무제표에 대한 주석	67
바. 당해 사업연도의 수정전·후의 재무제표	67
5. 연결재무제표	68
가. 요약연결재무정보	68
나. 연결재무제표 이용상의 유의점	68
다. 연결재무제표	68
라. 연결에서 제외된 회사	68
6. 부문별 재무 현황	68
가. 사업부문별 재무정보	68
나. 지역별 재무정보	70
7. 합병전·후의 재무제표	70
가. 합병의 개요	70
나. 합병전·후의 재무제표	70
다. 합병관련사항	77
IV. 감사인의 감사의견 등	78
1. 감사인(공인회계사)의 감사의견 등	78
가. 감사인	78
나. 당해 사업연도의 반기감사(또는 검토) 절차요약	78
다. 감사(또는 검토) 의견	79
라. 특기사항 요약	79
2. 당해 사업연도 감사(내부감사)의 감사의견 등	80
가. 감사절차 요약	80
나. 감사의견	81
다. 참고사항	81
3. 연결재무제표에 대한 감사인의 감사의견 등	81
가. 감사인	81
나. 당해 사업연도의 감사절차 요약	82
다. 연결 감사의견	82
라. 특기사항 요약	82
4. 감사인의 보수 등에 관한 사항	82
가. 최근 3사업연도의 감사인의 감사보수	82

나. 최근 3사업연도의 감사인의 감사소요기간 .....	82
다. 최근 3사업연도의 감사인과의 용역계약 내용 및 용역보수.....	82
5. 기타 .....	83
V. 지배구조 및 관계회사 등의 현황 .....	84
1. 지배구조의 개요 .....	84
가. 이사회제도에 관한 사항.....	84
나. 감사제도에 관한 사항.....	87
다. 주주의 의결권행사에 관한 사항.....	88
라. 임원의 보수 등 .....	89
2. 관계회사 등의 현황 .....	89
가. 관계회사 및 자회사의 상호 투자지분 현황.....	89
나. 관계회사 및 자회사의 결산실적.....	92
3. 타법인출자 현황 .....	127
VI. 주식에 관한 사항 .....	134
1. 주식의 분포 .....	134
가. 최대주주 및 그 특수관계인의 주식소유 현황 .....	134
나. 5%이상 주주의 주식 소유현황 .....	135
다. 소유자별 분포 .....	135
라. 소액주주, 최대주주 및 기타주주 분포.....	136
2. 주식사무 .....	136
3. 최근 6개월간의 주가 및 주식 거래실적 .....	136
가. 국내증권시장 .....	136
나. 해외증권시장 .....	137
VII. 임원 및 직원 등에 관한 사항 .....	138
1. 임원의 현황 .....	138
2. 직원의 현황 .....	143
3. 노동조합의 현황 .....	143
VIII. 이해관계자와의 거래내용 .....	144
1. 최대주주등과의 거래내용 .....	144
가. 가지급금 및 대여금(유가증권 대여 포함)내역 .....	144
나. 담보제공 내역 .....	144
다. 채무보증 내역 .....	144
라. 출자내역 .....	145
마. 유가증권 매수 또는 매도 내역 .....	146
바. 부동산 매매(임대차 포함)내역 .....	146
사. 장기공급계약 등의 내역 .....	148
2. 주주(최대주주 등 제외)·임원·직원 및 기타 이해관계자와의 거래내용.....	148
IX. 부속명세서 .....	149
1. 제조원가명세서.....	149
2. 예금등명세서.....	150
3. 유가증권명세서 .....	151
4. 재고자산명세서 .....	151
5. 주요채권명세서 .....	153
6. 단기차입금명세서 .....	153
7. 주요채무명세서 .....	154
8. 장기차입금명세서 .....	155
9. 사채명세서 .....	156
10. 감가상각비등명세서 .....	156
11. 법인세등명세서 .....	157
X. 기타 필요한 사항 .....	158

1. 주요경영사항 신고내용 및 그 진행상황.....	158
가. 규정 제6장 제2절(주요경영사항의신고)의 규정에 의한 신고사항	158
나. 상장법인 공시규정에 의한 신고사항.....	162
다. 협회중개시장공시규정에 의한 신고사항 .....	167
라. 규정 제2장(유가증권발행인의 등록 및 관리)의 규정에 의한 신고사항.....	167
마. 기 공시한 주요경영사항의 진행상황 .....	167
2. 주주총회의사록 요약 .....	171
3. 우발채무 등.....	171
가. 중요한 소송사건 등 .....	171
나. 견질 또는 담보용 어음·수표 현황 .....	172
다. 기타의 우발채무 등 .....	172
4. 제재현황 .....	172
5. 결산일 이후에 발생한 중요사항 .....	172
6. 중소기업기준 검토표 등 .....	172
7. 장래계획에 관한 사항의 추진실적.....	173
8. 공모자금 사용내역 .....	173

## I. 회사의 개황

## 1. 회사의 목적

## 가. 회사가 영위하는 목적사업

목적 사업	비 고
(1) 설탕 및 기타 감미료 제조, 가공 판매업	
(2) 제분업 및 가공 판매업	
(3) 구루타민산소다, 핵산등 조미향신료 및 아미노산 제조, 가공판매업	
(4) 식용유 및 동 관련제품의 제조, 가공 판매업	
(5) 육류의 가공 판매업	
(6) 장류의 제조, 가공 판매업	
(7) 사료의 제조, 판매업	
(8) 발효화학 공업	
(9) 유기 및 무기화학 공업제품의 제조 및 판매업	
(10) 의약품,동물의약품,의료용구 및 의료기기의 제조판매업,도매업 및 수출입업	
(11) 농산물, 축산물, 수산물의 재배, 사육, 양식 가공 판매업	
(12) 부동산업 및 부동산 임대업	
(13) 수출입업 및 동 대행업	
(14) 기타 음식료품의 제조, 가공판매업	
(15) 보관 및 창고업	
(16) 세정제,계면활성제, 합성세제, 화장비누및 화장품 제조, 판매 및 수출입업	
(17) 의약부의품, 치약, 위생용품, 포장용기의 제조판매 및 수출입업	
(18) 유통전문 판매업	
(19) 음료수 및 다류 제조, 가공판매업	
(20) 음식점업및 급식업	
(21) 백화점, 슈퍼마켓, 신유통업등 각종 도.소매업 및 중개업	
(22) 프랜차이즈점 모집 및 운영업	
(23) 텔레비전(케이블텔레비전 포함) 프로그램 제작 등	
(24) 광고물 제작 및 광고업무 대행업	
(25) 정기간행물 발행 및 저작권 관리업	
(26) 빵,과자,아이스크림 및 빙과류의 제조, 가공판매업	
(27) 시장조사 및 여론조사업	
(28) 주차장 운영업	
(29) 인터넷사업	
(30) 전 각항의 관련설비의 제조,판매,수출입업과 기술용역 서비스의 판매 및 수출입업	
(31) 전 각항의 관련사업에 대한 투자 또는 부대사업 일체	

## 나. 회사가 영위하지 아니하는 목적사업

목적 사업	비 고
· 유기질비료와 복합비료의 제조, 가공 판매업	사업포기및 향후 계획없음
· 주류 제조 및 판매업	"
· 행사기획,연출업	"
· 수상운수 유지 서비스업	"
· 영상물, 음반등의 제작, 상영 및 판매업	씨제이엔터테인먼트(주)에 사업 분리
· 연예인 대리업	"
· 영화 제작용품 임대업	"

## 다. 자회사가 영위하는 목적사업

- 해당사항 없음

목적 사업	비 고

## 라. 향후 추진하고자 하는 사업

- 2001년 3월 정기주주총회에서 정관에 사업목적으로 아이스크림 및 빙과류 제조, 가공판매업을 추가하였으나 아직 특별한 사업계획은 없음

## 2. 회사의 연혁

### 가. 당해 회사의 연혁

#### (1) 설립경과 및 설립이후의 변동상황

- 1953.08 제일제당공업주식회사 설립
- 1953.11 제당공장 준공 가동(부산)
- 1958.03 제분공장 준공 가동(부산)
- 1963.12 원형산업 인수, 미풍산업(주)으로 상호 변경
- 1968.02 김포공장 준공 가동
- 1968.10 미풍산업(주) 흡수합병
- 1968.10 본사소재지 이전(부산에서 서울로)
- 1970.11 제당공장 준공 가동(인천)
- 1973.06 기업공개 및 주식상장
- 1973.12 사료공장 준공 가동(부산)
- 1978.03 식품연구소 설립
- 1978.07 유기질비료공장 준공 가동(김포)
- 1979.02 제일제당주식회사로 상호변경
- 1979.05 사료공장 준공 가동(인천)
- 1979.09 대두가공공장 준공 가동(인천)
- 1980.11 육가공공장 준공 가동(이천)
- 1982.11 인터페론 대량생산 기술개발 성공
- 1983.02 CHEIL SUGAR & CO.,LTD.으로 영문상호 변경
- 1984.03 미국 현지법인(E.T.I : 현 CJ America)설립
- 1984.07 이천종합연구소 준공, ETI연구소 준공
- 1985.07 동립산업(주)흡수합병, 영등포공장으로 명칭 변경
- 1986.11 제약공장 준공 가동(이천)
- 1986.11 제약공장 임차 가동(반월)
- 1988.03 사료공장 준공 (군산)
- 1988.11 인도네시아 조미료,라이신 합작공장 계약 체결
- 1988.12 P.T. CSA 설립(현 P.T. CSI)
- 1990.03 CHEIL FOODS & CHEMICALS INC.으로 영문상호 변경
- 1990.03 원료의약공장 준공 가동 (충북 음성)
- 1991.01 육가공,다시다공장 준공 가동(부산)
- 1991.11 생활화학공장 준공 가동(인천)
- 1992.04 대소공장 수액제공장 준공(충북 음성)
- 1993.04 동경테크니컬센터 개장
- 1993.06 삼성그룹으로부터 경영 분리
- 1994.05 외식사업 1호점 기공
- 1994.11 홍콩법인 설립(현 CJ HongKong,Ltd.)
- 1995.04 영상소프트사업(드림웍스사) 진출 결의
- 1995.07 국내최초로 인도네시아 축산시장 진출(대규모 양계농장 건설 결의)
- 1996.05 인도네시아 출자법인 사료공장 준공
- 1996.09 중국 출자법인(북경희걸청냉식품유한공사) 음료합작사업 계약체결
- 1996.11 인도네시아 출자 사료법인(P.T.CJS)설립
- 1996.11 인도네시아 출자 조미료법인(P.T.CJI)설립
- 1996.12 중국 출자법인(희걸청도식품유한공사) 육가공 공장 준공
- 1997.08 화장품공장 준공 가동(인천)

- 1999.01 CJ Europe 설립, 유럽시장 확장
- 1999.04 한국유니참(주)에 지분출자, 개인위생용품사업 진출
- 1999.07 CJ Cambodia 설립, 타피오카 생산업 진출
- 1999.11 CJ VINA AGRI 설립, 베트남 사료사업 진출
- 1999.12 CJ Pacific (미국서부지역 현지법인) 설립
- 2000.04 씨제이엔터테인먼트(주)에 엔터테인먼트 사업부문 분리
- 2000.07 푸드빌(주)에 외식사업부문 분리
- 2000.08 씨제이푸드시스템(주)에 단체급식사업부문 분리
- 2000.09 CJ OrdRiver Sugar Pty Ltd.(호주) 인수
- 2000.12 (주)씨제이코퍼레이션 흡수합병
- 2001.02 음료사업부문 롯데칠성음료(주)에 매각
- 2001.03 화장품사업 분사, 씨제이엔프라니(주) 설립
- 2001.12 드림라인(주) 보유지분 하나로통신(주)에 매각

## (2) 상호의 변경

일 자	상 호 명	변 경 내 용
1953.8. 1	제일제당공업주식회사	최초설립
1963.2.23	CHEIL SUGAR CO.,LTD.	영문상호명 삽입
1979.2.26	제일제당주식회사	상호변경
1983.2.25	CHEIL SUGAR & CO.,LTD	영문상호명 변경
1990.2.26	CHEIL FOODS & CHEMICALS INC.	영문상호명 변경
1996.2.27	CHEILJEDANG CORPORATION	영문상호명 변경
2002.2.28	CJ Corp.	영문상호명 변경

## (3) 합병, 영업양수 또는 영업양도

일 자	상 대 방	주 요 내 용	비 고
1956. 4. 7	동성물산	통조림공장 인수	
1963.12.28	원형산업	회사 인수	
1968. 5.31	대한종합식품	구룡포공장 양도	
1968.10. 2	미풍산업	흡수합병	
1971. 5.15	동양제당	흡수합병	
1975. 1. 1	제일제당판매주식회사	흡수합병	
1975.10.30	중앙일보	양돈사업인수	
1978. 8. 2	동립산업	회사 공동 인수	
1985. 7. 1	동립산업	흡수합병	
2000.4.18	씨제이엔터테인먼트(주)	엔터테인먼트 사업 부문 양도	현물출자
2000.6.30	푸드빌	외식사업부문 양도	일자는 계약 체결시점임
2000.8.23	씨제이푸드시스템(주)	단체급식사업부문 양도	현물출자
2000.12.31	(주)씨제이코퍼레이션	흡수합병	
2001.3.28	씨제이엔프라니(주)	화장품사업부문 양도	현물출자

## (4) 생산설비의 변동

- (1)설립경과 및 설립이후의 변동사항 참조

## (5) 경영활동과 관련된 중요한 사실의 발생

- (1) 설립경과 및 설립이후의 변동사항 참조
- (3) 합병, 영업양수 또는 영업양도 참조

(주요 기술도입계약, 상표등의 사용계약 등)

계약상대방	체결시기	계약기간	계약의 목적 및 내용
HORMEL社	'92. 5	'92 ~ 2002	육가공 기술



최형기박사	'94. 1	'94 ~ 특허만료까지	제약특허 및 제조기술
프랑소아社	'96. 9	'96 ~ 2002	냉동생지기술
야쿠르트社	'98. 6	'98 ~ 2008	제약특허 및 제조기술
김성순박사	2000. 1	2000 ~ 2015	제약특허 및 제조기술
정종문교수	2000. 3	2000 ~ 2005	제약특허 및 제조기술
LION社	2000. 7	2000 ~ 2005	세정제 제조기술
LION社	2000. 7	2000 ~ 2005	구강제품 제조기술
LION社	2000. 7	2000 ~ 2005	LION外 상표사용권

## 나. 회사가 속해 있는 기업집단

### (1) 기업집단의 개요

#### ① 기업집단의 명칭: 제일제당

#### ② 연혁

- 1953.08 제일제당(주) 설립
- 1987.02 제일냉동식품(주) 설립(現 모닝월주식회사)
- 1995.12 제일제당건설(주) 인수(現 씨제이개발주식회사)
- 1996.01 제일C&C(주) 인수(現 씨제이드림소프트주식회사)
- 1996.05 제일제당 그룹출범 및 CI발표
- 1996.05 (주)제주개발공사 인수(現 씨제이개발에 흡수합병)
- 1996.05 (주)스파클 인수
- 1996.05 삼일농수산(주) 인수(現 씨제이푸드시스템주식회사)
- 1996.10 제일선물(주) 인수
- 1996.12 제일골든빌리지(주) 설립(씨제이골든빌리지(주)로 사명변경)
- 1996.12 (주)호림 인수(現 주식회사 씨제이지엘에스)
- 1997.04 대규모기업집단 삼성에서 분리
- 1997.04 (주)유직네트워크 인수
- 1997.07 제일고속통신(주) 설립(現 드림라인주식회사)
- 1997.09 제일투자신탁(주) 인수(現 제일투자신탁증권주식회사)
- 1997.09 (주)씨제이코퍼레이션 설립(現 제일제당에 흡수합병)
- 1999.02 제일투자신탁운용(주) 설립
- 1999.03 제일빌리지(주) 설립(씨제이빌리지주식회사)
- 1999.08 드림라인(주), 대규모기업집단 제일제당에 소속
- 1999.12 씨제이개발(주), (주)제주개발공사 흡수합병
- 2000.02 드림디스커버리(주) (現디스커버리창업투자) 설립
- 2000.03 (주)에스앤티글로벌 인수(現 씨제이엔터테인먼트(주))
- 2000.03 드림뮤직(주) 설립
- 2000.04 씨제이엔터테인먼트(주), 드림뮤직(주),드림디스커버리(주) 3개사, 대규모기업집단 제일제당에 소속
- 2000.05 씨제이빌리지주식회사(現씨지브이(주)), 씨제이골든빌리지(주)를 흡수 합병
- 2000.05 씨제이지엘에스(주), 이클라인(주) 인수
- 2000.05 (주)삼구쇼핑(現 (주)씨제이삼구쇼핑) 인수
- 2000.06 푸드빌(주) 설립
- 2000.07 이클라인(주), 푸드빌(주), (주)씨제이삼구쇼핑, 제일방송(주) (現(주)엠비씨드라마넷), (주)양천케이블티브이, (주)아이삼구 6개사, 대규모 기업집단 제일제당에 소속
- 2000.09 한일식자재마트(주), 대규모기업집단 제일제당에 소속
- 2000.10 (주)룩티브, 한국케이블티브이경남방송(주) 2개사, 대규모 기업집단 제일제당에 소속
- 2000.11 (주)스파클 청산
- 2000.12 (주)한국케이블티브이마산방송 대규모 기업집단 제일제당에 소속
- 2000.12 (주)씨제이코퍼레이션 흡수합병
- 2001.01 (주)조이렌트카 대규모기업집단 제일제당에 소속
- 2001.02 (주)해찬들 대규모기업집단 제일제당에 소속

- . 2001.03 (주)제일텔레서비스, (주)양천유선방송 대규모기업집단 제일제당에 소속
- . 2001.04 드림엑스닷컴(주) 대규모기업집단 제일제당에 소속
- . 2001.05 씨제이엔프라니(주) 대규모기업집단 제일제당에 소속
- . 2001.06 (주)룩티비(現(주)엠비씨게임) 대규모기업집단 제일제당에서 제외
- . 2002.01 드림라인(주), 드림엑스닷컴(주) 대규모기업집단 제일제당에서 제외

③ 기업집단의 지배자: 이 재 현

④ 주력 업종

- 음식료업, 사료업, 제약업, 생활화학업, 영상미디어 및 정보소프트업

(2) 기업집단에 소속된 회사

구 분	회 사 수	회 사 명
상 장 사	1	제일제당(주)
비상장사	26	모닝웰(주), 제일선물(주), 씨제이개발(주), 씨제이드림소프트(주), (주)유직네트워크, 씨제이지엘에스(주), 제일투자신탁증권(주), 제일투자신탁운용(주), 씨지브이(주), 씨제이엔터테인먼트(주), 디스커버리창업투자(주), 드림유직(주), (주)엠비씨드라마넷, (주)양천케이블티브이, (주)아이삼구, 푸드빌(주), 이클라인(주), 한일식자재마트(주), 씨제이엔프라니(주), 한국케이블티브이경남방송(주), 드림엑스닷컴(주), (주)한국케이블티브이마산방송, (주)해찬들(주)조이렌트카, (주)제일텔레서비스, (주)양천유선방송
코스닥등록	3	드림라인(주), (주)씨제이삼구쇼핑, 씨제이푸드시스템(주)
계	30	

\* 2002년 1월. 드림라인(주), 드림엑스닷컴(주) 대규모기업집단 제일제당에서 제외

(3) 관련법령상의 규제내용 등

- 99.4월 독점규제 및 공정거래에 관한 법률 제2조에서 정하는 기업집단으로 신규분류됨.

3. 자본금 변동상황

가. 자본금 변동상황

(단위 : 주, 원, %)

일 자	원 인	증가(감소)한 주식의 내용				증(감)자 후 자본금(천원)	신주의 배정 방법	증자 비율
		종류	수량	주당 액면가액	주당 발행가액			
53.08.01	설립	보통주	2,000	1,000	1,000	2,000	주주할당	
55.05.05	유상증자	보통주	8,000	1,000	1,000	10,000	주주할당	400
55.11.01	유상증자	보통주	10,000	1,000	1,000	20,000	주주할당	100
56.03.12	유상증자	보통주	10,000	1,000	1,000	30,000	주주할당	50
56.07.30	유상증자	보통주	10,000	1,000	1,000	40,000	주주할당	33
57.10.20	유상증자	보통주	10,000	1,000	1,000	50,000	주주할당	25
57.11.20	유상증자	보통주	10,000	1,000	1,000	60,000	주주할당	20
58.01.13	유상증자	보통주	10,000	1,000	1,000	70,000	주주할당	17
58.05.27	유상증자	보통주	10,000	1,000	1,000	80,000	주주할당	14

일 자	원 인	증가(감소)한 주식의 내용				증(감)자 후 자본금(천원)	신주의 배정 방법	증자 비율
		종류	수량	주당 액면가액	주당 발행가액			
58.07.14	유상증자	보통주	10,000	1,000	1,000	90,000	주주할당	13
58.10.10	유상증자	보통주	10,000	1,000	1,000	100,000	주주할당	11
59.06.11	유상증자	보통주	20,000	1,000	1,000	120,000	주주할당	20
59.09.24	유상증자	보통주	30,000	1,000	1,000	150,000	주주할당	25
59.12.05	유상증자	보통주	50,000	1,000	1,000	200,000	주주할당	33
61.02.02	유상증자	보통주	50,000	1,000	1,000	250,000	주주할당	25
68.09.31	무상증자 재평가	보통주	522,102	1,000	1,000	772,102	주주할당	209
68.10.02	미풍산업 흡수합병	보통주	194,560	1,000	1,000	966,662	합병	25
68.12.28	감자	보통주	(-)64,788	1,000	1,000	901,874	자기주식소각	-6
69.01.17	유상증자	보통주	298,126	1,000	1,000	1,200,000	주주할당	25
69.07.25	유상증자	보통주	300,000	1,000	1,000	1,500,000	주주할당	25
71.03.26	유상증자	보통주	150,000	1,000	1,000	1,650,000	주주할당	10
71.04.21	유상증자	보통주	150,000	1,000	1,000	1,800,000	주주할당	9.1
71.05.15	합병	보통주	109,200	1,000	1,000	1,909,200	합병	6.1
71.07.31	감자	보통주	(-)51,979	1,000	1,000	1,857,221	감자	-2.7
72.10.30	조정사채 출자전환	보통주	50,000	1,000	1,000	1,907,221		2.7
75.11.28	무상증자 재평가	보통주	953,611	1,000	1,000	2,860,832	주주할당	33
76.07.05	무상증자 재평가	보통주	939,168	1,000	1,000	3,800,000	주주할당	33
78.05.09	유상증자	보통주	2,000,000	1,000	1,000	5,800,000	주주할당	53
79.05.23	유상증자	보통주	2,200,000	1,000	1,000	8,000,000	주주할당	38
79.06.01	액면분할	보통주	-	500	500	8,000,000	액면분할	
82.12.08	유상증자	보통주	8,000,000	500	500	12,000,000	주주할당	50
86.12.23	유상증자	보통주	6,000,000	500	500	15,000,000	주주,종업원	25
87.05.11	주식병합	보통주	-	5,000	-	15,000,000	액면병합	
88.09.30	유상증자	보통주	800,000	5,000	17,000	19,000,000	주주,종업원	27
89.07.21	유상증자	우선주	1,000,000	5,000	23,200	24,000,000	주주,종업원	26
89.08.04	무상증자(주·초)	보통주	380,000	5,000	5,000	25,900,000	주주할당	7.9
89.08.04	무상증자(주·초)	우선주	100,000	5,000	5,000	26,400,000	주주할당	1.9
90.10.29	전환사채 주식전환	우선주	55,933	5,000	19,800	26,679,665		
91.03.30	전환사채 주식전환	우선주	50,505	5,000	19,800	26,932,190		
91.07.19	유상증자	보통주	1,200,000	5,000	15,500	32,932,190	주주,종업원	22
91.07.24	전환사채 주식전환	우선주	52,587	5,000	19,016	33,195,125		
91.07.31	전환사채 주식전환	우선주	21,034	5,000	19,016	33,300,295		
91.08.30	전환사채 주식전환	우선주	15,776	5,000	19,016	33,379,175		
92.01.28	전환사채 주식전환	우선주	10,517	5,000	19,016	33,431,760		
92.01.29	전환사채 주식전환	우선주	26,293	5,000	19,016	33,563,225		
92.01.30	전환사채 주식전환	우선주	119,293	5,000	19,016	34,159,690		
92.01.31	전환사채 주식전환	우선주	210,874	5,000	19,016	35,214,060		
92.03.30	전환사채 주식전환	우선주	5,258	5,000	19,016	35,240,350		
92.04.20	전환사채 주식전환	우선주	52,587	5,000	19,016	35,503,285		
92.04.29	전환사채 주식전환	우선주	5,258	5,000	19,016	35,529,575		
92.05.20	전환사채 주식전환	우선주	10,517	5,000	19,016	35,582,160		
92.05.27	전환사채 주식전환	우선주	10,517	5,000	19,016	35,634,745		
92.05.28	전환사채 주식전환	우선주	368,111	5,000	19,016	37,475,300		
92.05.29	전환사채 주식전환	우선주	525	5,000	19,016	37,477,925		
92.06.29	전환사채 주식전환	우선주	44,739	5,000	24,489	37,701,620		
92.06.30	전환사채 주식전환	우선주	10,517	5,000	19,016	37,754,205		
92.07.31	전환사채 주식전환	우선주	5,258	5,000	19,016	37,780,495		
92.11.12	유상증자	보통주	1,000,000	5,000	20,200	42,780,495	주주,종업원	13
92.11.20	전환사채 주식전환	우선주	210	5,000	19,016	42,781,545		

일 자	원 인	증가(감소)한 주식의 내용				증(감)자 후 자본금(천원)	신주의 배정 방법	증자 비율
		종류	수량	주당 액면가액	주당 발행가액			
93.06.05	유상증자	보통주	1,500,000	5,000	19,200	50,281,545	주주,종업원	18
93.10.26	전환사채 주식전환	우선주	15,776	5,000	19,016	50,360,425		
95.02.25	주식배당	보통주	201,442	5,000		51,367,635	주주	2
96.02.22	전환사채 주식전환	우선주	16,665	5,000	22,639	51,450,960		
96.02.27	주식배당	보통주	205,471	5,000		52,478,315	주주	2
97.02.27	주식배당	보통주	303,259	5,000		53,994,610	주주	3
98.06.04	유상증자	보통주	2,500,000	5,000	14,600	66,494,610	주주,종업원	19
98.12.29	신주인수권 행사	보통주	392,360	5,000	38,230	68,456,410		
98.12.31	무상증자(재·적)	보통주	5,278,756	5,000	5,000	94,850,190	주주배정	50
98.12.31	무상증자(재·적)	2우선주	950,875	5,000	5,000	99,604,565	주주배정	50
99.03.12	주식배당	보통주	747,455	5,000		103,341,840	주식배당	4
99.07.09	전환사채 주식전환	우선주	760,428	5,000	14,885	107,143,980		
99.07.12	전환사채 주식전환	우선주	12,420	5,000	14,885	107,206,080		
99.07.14	전환사채 주식전환	우선주	200,499	5,000	14,885	108,208,575		
99.07.20	전환사채 주식전환	우선주	202,780	5,000	14,885	109,222,475		
99.07.23	전환사채 주식전환	우선주	50,695	5,000	14,885	109,475,950		
99.07.26	전환사채 주식전환	우선주	50,695	5,000	14,885	109,729,425		
99.09.15	전환사채 주식전환	우선주	50,695	5,000	14,885	109,982,900		
99.09.21	전환사채 주식전환	우선주	25,347	5,000	14,885	110,109,635		
99.10.01	전환사채 주식전환	우선주	25,347	5,000	14,885	110,236,370		
99.12.20	신주인수권 행사	보통주	37,782	5,000	26,467	110,425,280		
99.12.21	신주인수권 행사	보통주	49,117	5,000	26,467	110,670,865		
99.12.29	신주인수권 행사	보통주	793,439	5,000	26,467	114,638,060		
99.12.31	무상증자(재·적)	보통주	3,492,812	5,000	5,000	132,102,120	주주배정	20
99.12.31	무상증자(재·적)	3우선주	846,306	5,000	5,000	136,333,650	주주배정	20
01.11.29	신주인수권 행사	보통주	8,922	5,000	22,415	136,378,260		
01.12.27	신주인수권 행사	보통주	133,837	5,000	22,415	137,047,445		

나. 자본금 변동예정내용 등

(단위 : 주, 원, %)

일 자	원 인	증가(감소)한 주식의 내용				증(감)자 후 자본금(천원)	신주의 배정 방법	증자 비율
		종류	수량	주당 액면가액	주당 발행가액			
02.1.15	신주인수권 행사	보통주	124,914	5,000	22,415	137,672,015		
02.1.29	신주인수권 행사	보통주	187,372	5,000	22,415	138,608,875		
02.2.20	신주인수권 행사	보통주	62,457	5,000	22,415	138,921,160		
02.3.14	신주인수권 행사	보통주	4,461	5,000	22,415	138,943,465		

다. 전환사채

- 해당사항 없음

(단위 : 원, 주)

구 분	제XX회 XX 전환사채	...	...	합 계
발 행 일 자	-	-	-	-
권 면 총 액	-	-	-	-
사채배정방법	-	-	-	-
전환청구기간	-	-	-	-

구 분		제XX회 XX 전환사채	...	...	합 계
전환조건	전환비율	-	-	-	-
	전환가액	-	-	-	-
전환대상주식의 종류		-	-	-	-
기전환사채	사채금액	-	-	-	-
	기발행주식수	-	-	-	-
미전환사채	사채금액	-	-	-	-
	발행가능주식수	-	-	-	-
비 고		-	-	-	-

라. 신주인수권부사채

(단위 : 원, 주)

구 분		제102회 무보증 신주인수권부사채	제122회 무보증 신주인수권부사채.	제123회 무보증 신주인수권부사채	합 계
발 행 일 자		1997.3.25	1999.5.18	2000.3.10	-
권 면 총 액		50,000,000,000	55,415,000,000 (US\$50,000,000)	20,000,000,000	125,415,000,000
사채배정방법		사모	사모	사모	-
신주인수권행사기간		1997.6.25~2002.3.24	1998.6.18~2004.4.18	2001.4.1~2005.12.31	-
행사조건	행사비율(액면대비)	각 사채권면액의 100%	각 사채권면액의 100% (환율: 1,206.40)	각 사채권면액의 100%	-
	행사가액	당초 ₩40,500 현재 ₩22,415	당초 ₩59,986 현재 ₩38,448	₩30,000	-
행사대상주식의 종류		기명식 보통주식	기명식 보통주식	기명식 2우선주	-
가 행사신주인수권부사채	사채금액	-	-	-	-
	기발행주식수	1,415,457	-	-	1,415,457
나 행사신주인수권부사채	사채금액	-	-	20,000,000,000	20,000,000,000
	발행가능주식수	379,210	1,568,872	666,667	2,614,749
비 고		'97년중에 분리형 신주인수권증권을 제외한 무보증사채를 매입소각함	'00년 5월에 신주인수권증권을 제외한 사채권을 중도 상환함	'02년 3월에 신주인수권증권을 제외한 사채권을 전액중도 상환함.	-

\*제102회 무보증 신주인수권부사채는 2002. 3. 14. 현재 신주인수권 전액 행사됨.

마. 현물출자

- 해당사항 없음

4. 주식의 총수 등

가. 주식의 총수

(2001.12.31 현재)

발행할 주식의 총수	발행한 주식의 총수	미발행주식의 총수
100,000,000	27,409,489	72,590,511

나. 발행한 주식의 내용

(2001.12.31 현재)

[주당액면가액 : 5,000원]

(단위 : 천원, 주)

구분	종류	발행주식수	액면가액 총액	비고
기명식	보통주	22,024,652	110,123,260	
기명식	1우선주	3,587,656	17,938,280	
기명식	2우선주	950,875	4,754,375	
기명식	3우선주	846,306	4,231,530	
합계		27,409,489	137,047,445	

다. 자기주식의 취득 및 처분

(1) 이익소각을 위한 자기주식의 취득 및 소각  
- 해당사항 없음

(단위 : 원, 주)

취득일	종류	주식수량	취득가액	소각 (예정)일	소각수량	소각금액	이익소각 한도
		-	-	-	-	-	-
합계		-	-	-	-	-	-

(2) 이익소각 외의 사유에 의한 자기주식의 취득 및 처분

(2001.12.31 현재)

(단위 : 원, 주)

취득일	종류	주식수량	취득가액	비고
1996.4.2~7.1	우선주	135,000	3,459,200,950	
1998.8.14~11.13	우선주	172,000	1,163,085,570	
합계		307,000	4,622,286,520	

라. 자사주펀드

- 해당사항 없음

(XXXX.XX.XX 현재)

(단위 : 원, 주)

가입일자	가입기관	가입금액	주식수	만기일	비고
		-	-	-	-
합계		-	-	-	-

마. 주식매수선택권

(단위 : 원, 주)

※ 이 표는 표시가 불가능합니다. 자료를 원하시는 분은 E-mail : dartpdf@fss
--

\* 최근주가는 2002년 3월29일 현재 종가임

바. 우리사주조합의 지분현황

(2001.12.31 현재)

(단위 : 원, 주)

주식의 종류	기초잔고	증가	감소	기말잔고	비고
보통주	1,370,901		70,850	1,300,051	
1우선주	985			985	
2우선주	840			840	
3우선주	373			373	
합계	1,373,099		70,850	1,302,249	

5. 의결권 현황

[2001. 12. 31 현재]

(단위 : 주)

구분	주식수	비고
1. 의결권이 있는 주식[가-나]	[ 22,024,652 ]	
가. 회사가 발행한 주식의 총수	27,409,489	
나. 의결권 없는 주식	5,384,837	
2. 의결권이 제한된 주식[가+나+다+라]	[ ]	
가. 상법상의 제한		
나. 증권거래법상의 제한		
다. 독점규제및공정거래에관한법률상의 제한		
라. 기타 법률에 의한 제한		
3. 의결권이 부활된 주식	[ ]	
의결권을 행사할 수 있는 주식 [1-2+3]	[ 22,024,652 ]	
※ 정기총회 참석주식수(참석률 : ) : 13,836,782주 (62.82%)		

6. 배당에 관한 사항 등

가. 최근 5사업연도의 배당에 관한 사항

[주당액면가액 : 5,000원]

(단위 : 천원, 주)

구분		제 49 기	제 48 기	제 47 기	제 46 기	제 45 기	
당기순이익		53,559,496	58,432,927	119,253,812	105,925,247	9,505,349	
주당순이익(원)		1,981	2,197	4,815	7,369	1,078	
배당가능이익		39,366,927	27,623,449	39,300,943	42,247,394	17,541,650	
배당금총액		20,490,900	27,123,449	39,212,483	9,438,279	2,186,067	
배당성향		38.26	46.4	32.9	8.9	23.0	
주당 배당금(원)	대	보통주	750	1,000	1,500	500	200
		1우선주	800	1,050	1,550	550	250
		2우선주	750	1,000	1,500	500	-
		3우선주	750	1,000	1,500	-	-
	소	보통주	750	1,000	1,500	500	200
		1우선주	800	1,050	1,550	550	250
		2우선주	750	1,000	1,500	500	-
		3우선주	750	1,000	1,500	-	-
배당수익률		1.60	3.28	1.15	0.91	0.85	

구분				제 49 기		제 48 기		제 47 기		제 46 기		제 45 기		
액면 배당률	현금	대	보통주	15	( 1.60 )	20	(3.28)	30	(1.15)	6	(0.91)	4	(0.85)	
			1우선주	16	( 4.01 )	21	(7.24)	31	(3.04)	7	(1.85)	5	(4.24)	
			2우선주	15	( 3.46 )	20	(7.27)	30	(2.71)	6	(-)	-	(-)	
			3우선주	15	( 3.74 )	20	(7.52)	30	(-)	-	(-)	-	(-)	
		소	보통주	15	( 1.60 )	20	(3.28)	30	(1.15)	6	(0.91)	4	(0.85)	
			1우선주	16	( 4.01 )	21	(7.24)	31	(3.04)	7	(1.85)	5	(4.24)	
			2우선주	15	( 3.46 )	20	(7.27)	30	(2.71)	6	(-)	-	(-)	
			3우선주	15	( 3.74 )	20	(7.52)	30	(-)	-	(-)	-	(-)	
		주식	대	보통주	-	-	-	-	-	-	4	-	-	-
				1우선주	-	-	-	-	-	-	4	-	-	-
				2우선주	-	-	-	-	-	-	4	-	-	-
				3우선주	-	-	-	-	-	-	-	-	-	-
	소		보통주	-	-	-	-	-	-	4	-	-	-	
			1우선주	-	-	-	-	-	-	4	-	-	-	
주당순자산(원)				43,844		45,391		48,289		52,905		61,879		
주당경상이익(원)				1,981		2,197		4,815		6,388		1,120		

\* 당기주당순이익 (₩1,981) =  
 보통주순이익 (₩43,358,968,101) / 가중평균유통보통주식수 (21,884,533주)

나. 이익참가부사채

- 해당사항 없음

종 류	발행일자	권면총액	사채배정방법	이익배당참가의 조건 및 내용



## II. 사업의 내용(제조업)

### 1. 사업의 개요

#### 가. 업계의 현황

##### ○ 당분유사업

- 성숙산업으로 설탕, 밀가루, 대두유 등 일반제품은 완만한 성장을 유지하고 있지만, 고기능성·고부가가치제품에 대한 개발 및 연구가 계속되고 있음. 생활필수품이라는 산업특성상 수요탄력성이 낮고 경기변동에 크게 영향을 받지 않으나, 국제 원료가(원당,원맥,대두) 등락으로 인해 원가등락의 기복이 있음.
- 제당과 유지부문은 초기 투자비용이 큰 장치산업이자 성숙기사업으로 3~5개사가 시장을 분할, 안정적인 수익을 창출하고 있고, 제분부문은 10여개사의 경쟁시장임.

##### ○ 사료사업

- 선진국에 비해 육류소비율이 낮으나 국민들의 식생활 개선으로 꾸준히 육류 소비가 늘어나고 있어 시장은 지속적으로 성장하고 있음. 또한 국내사료업계의 기술적인 발전과 원가경쟁력 제고 노력으로 수입사료가 국내 사료업계에 큰 영향은 못주고 있음.
- 사료업계 구도는 사료협회소속 40여개 회원사(물량비 70%)와 축협(25%), 기타(5%)로 되어 있고, 상위업체의 M/S가 5~7%로 절대적인 시장우위가 없는 경쟁시장임.

##### ○ 식음료사업

- 바이오부문은 MSG, 핵산 등 고도의 발효 및 정제기술력과 대규모 설비투자가 요구되는 사업으로 내수에 비해 수출이 큰 비중을 차지하고 있음. 또한 급격한 기술발전으로 사업영역이 무한히 확대되고 있는 성장잠재력이 매우 큰 고부가가치 사업임.
- 다시다와 핫반, 레토 등으로 대표되는 식품부문은 새로운 용도의 제품개발과 식생활개선으로 새로운 시장이 지속적으로 창출되고 있으며, 최근 국내 뿐만 아니라 세계시장으로의 진출도 활발히 추진되고 있음.
- 냉장·냉동부문은 서구 식생활 도입 및 기술발전에 의한 전자렌지제품 등을 생산하고 있어 시장의 고성장이 지속되고 있는 유망한 사업군임. 이에 따라 최근 신규진출하는 회사의 증가로 업계의 경쟁은 치열해지고 있음

##### ○ 정밀화학사업

- 생활용품사업은 4社가 시장을 주도하고 있으며 '90년초 당사의 시장참여 이후 기존 제품들도 고급화·고기능성화로 시장이 급격한 변화를 겪었음. 향후 이러한 추세가 지속될 것으로 예상됨.
- 제약사업중 국내부문은 '99년부터 경기회복세에 힘입어 전반적으로 매출 및 수익성이 호전되고 있고, 의약분업 실시에 따라 제품력을 중심으로 업계재편이 예상되며, 수출부문은 세파계 항생제 시장의 확대 및 신물질 개발 등 새로운 시장이 개척되고 있는 바, 국내 기업들의 연구개발능력 향상에 따라 국제경쟁력을 확보할 수 있는 고부가가치 성장사업임. 한편, 국내외 제약업체들은 Genome 연구를 중심으로 미래 생명공학 사업분야로의 확대를 위한 준비에 박차를 가하고 있음.

#### 나. 회사의 현황

##### (1) 영업개황 및 사업부문의 구분

##### (가) 영업개황

화장품 사업 분사 및 일부사업 구조조정의 영향에도 불구하고, 최근 설탕, 제약, 식품 등 대부분의 사업에서의 영업력 향상을 통한 매출확대로 전년대 6% 수준의 안정적 성장을 이룸.

환율 영향에 따른 원료가 상승 및 환차손이 발생하였으나, 설탕, 밀가루, 사료, 상승과 제약 부문의 판매 증가로 수익성이 다소 개선되었음.

(나) 공시대상 사업부문의 구분

당사가 영위하고 있는 사업부문은 크게 당분유사업, 사료사업, 식음료사업, 정밀화학사업으로 분류할 수 있음.

당분유사업은 1953년 회사설립 이래 국내 생활필수품의 국산화를 선도하며 설탕, 밀가루, 대두유 외 올리고당, 요리당과 다양한 용도의 프리믹스를 생산하고 있고, 식음료부문에서는 옥배유, 참기름 등 제품의 고급화와 다양화를 추진하고 있음.

사료사업은 1973년 사업을 시작한 이래 3개공장을 가동하여 연간 100만톤 규모의 생산능력을 갖추고 낙농, 비육, 양돈, 양계, 양어, 애완견 등 120여종에 달하는 다양한 사료를 생산하고 있음.

식음료사업은 첨단기술과 정제기술을 토대로 MSG, 핵산과 천연조미료 '다시다'를 비롯해 양념장류, 즉석식품, 레포르트, 핫반, 뽕씨첼 등 수많은 히트제품을 출시, 시장을 선도하고 있고, 1980년부터는 육가공사업을 필두로 다양한 냉장, 냉동식품 개발로 식문화발전에 기여하고 있으며, 특히 육가공 사업은 프레시안, 햄스빌 등 프리미엄급 제품출시로 고급화를 시도하고 있음.

정밀화학사업은 원료의약(7ACA) 및 완제의약(백신, 수액제, 항암제 등)을 생산하여 국민의 건강한 생활에 기여하고 있으며,

90년초 생활용품 시장에 참여하여 콤팩트세제 '비트', 화장품 '식물나라', '데이 시스', '엔프라니' 등으로 국내 고기능성 시장을 선도하고 있으며 최근 업종전문화를 위해 화장품사업을 분사하여 'CJ엔프라니'를 설립하였음.

(2) 시장점유율

주요제품	'01년 (%)	'00년 (%)	'99년 (%)	경쟁사 (%)	비고
다 시 다	80	79	77	20	1위
사 료	6	6	6	94	2위
육 가 공	28	26	29	72	1위
세탁세제	21	21	20	79	3위
설탕	48	48	48	52	1위
밀 가 루	25	25	24	75	1위
대 두 유	46	43	42	54	1위

(3) 시장의 특성

- 당분유, 식품 및 정밀화학 제품의 제조 및 판매를 주업종으로 하고 있음.
- 영업은 국내 및 해외수출로 구성되어 있으며 국내 매출 비중이 높은편임. 수출제품은 설탕, 프리믹스, Bio, 제약원료 및 완제 등 다양하며 동남아, 미주, 유럽 등 전세계 시장을 대상으로 하고 있음.
- 주요 국내 판매경로는 도소매 유통점과 실수요업체를 중심으로 이루어짐.
- 수요계층은 매우 다양하여 어린이에서 노인층까지 광범위함.

(4) 신규사업 등의 내용 및 전망

- 당사는 기존의 판매/유통력을 활용한 도매사업에 진출하였을 뿐만 아니라 향후 성장 가능성이 높은 베이커리 시장에도 냉동생지 기술력의 우위를 바탕으로 성공적으로 진출함.

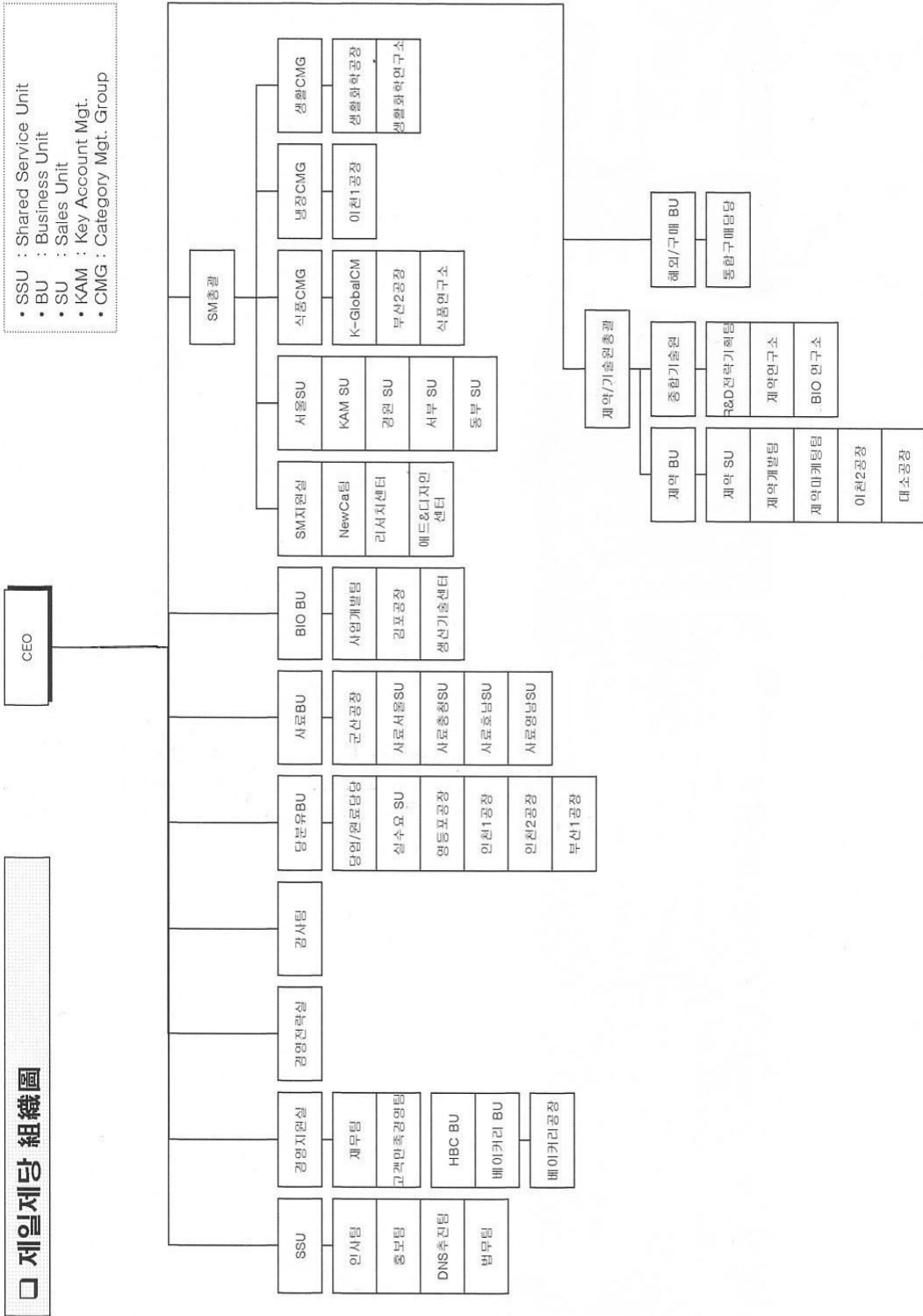

2. 주요 제품 및 원재료 등

가. 주요 제품 등의 현황

(단위 : 억원)

사업부문	매출유형	품 목	구체적용도	주요상표등	매출액(비율)
당분유사업	제 품 상 품	설탕, 밀가루 식용유	식품첨가제	백설표	8,542 (37.0%)
식음료사업	제 품 상 품	조미료, 육가공 음료, 매입상품	식품	다시다 백설행 본가	6,117 (26.5%)
정밀화학사업	제 품 상 품	의약품, 세제 화장품	의료용 세탁용 미용	컨디션 해박신 비트	3,724 (16.1%)
사료사업	제 품 상 품	사료	가축사료 원료용	피그마스타 아미노텍 제로니	2,640 (11.4%)
기타	제 품 상 품 서비스	도매물류 베이커리	종합생활 문화창조 제빵등	쓰피 센스타임 뚜레쥬르	2,086 (9.0%)

나. 주요 제품 등의 가격변동추이

(단위 : 천원)

품 목		제 49 기	제 48 기	제 47 기
조미료(톤)	내 수	4,368	4,257	4,237
	수 출	1,756	1,301	1,575
육가공(톤)	내 수	5,503	4,695	4,315
	수 출	-	1,248	4,972
제 당(톤)	내 수	673	671	665
	수 출	389	290	327
제 분(톤)	내 수	385	350	387
	수 출	441	247	234
유 지(톤)	내 수	824	956	1,057
	수 출	-	647	715
사 료(톤)	내 수	311	274	284
	수 출	-	-	-

(1) 산출기준

- 품목을 중분류로 나누어 연간 단순평균한 가액임
- 세부 품목간의 가격차 큼(포장 단량별, 원료배합비율 등)
- 제분은 밀가루 부제품(소맥피, 말분) 제외기준

(2) 주요 가격변동원인

- 환율하락 및 원료가하락으로 인한 수출판가인하
- 세부품목의 변동에 따른 구성비 차이
- 수요자의 구매패턴의 변화에 따른 다양한 가격대의 제품 구색

다. 주요 원재료 등의 현황

(단위 : 백만원)

사업부문	매입유형	품 목	구체적용도	매입액	비 고
식음료 사 업	원재료	참 깨	참기름제조	25,142	국 내
		당 밀	조미료제조	7,924	수 입
		원료육	햄제조	36,545	국내,수입

사업부문	매입유형	품 목	구체적용도	매입액	비 고
당분유 사 업	원재료	원 당	설탕제조	157,146	수 입
		원 맥	밀가루제조	125,473	수 입
		대 두	식용유제조	150,104	수 입
	상 품	옥배아	판매용	4,788	국 내
사 료 사 업	원재료	옥수수	사료제조	53,657	수 입
	상 품	라이신	사료제조및판매	5,922	수 입
정 밀 화 학	원재료	계면활성제외	세제류제조	45,838	국내,수입
	상 품	홍삼원	판매용	3,700	국 내

## 라. 주요 원재료 등의 가격변동추이

(단위 : 달러,천원)

품 목		제 49 기		제 48 기		제 47 기	
		외 화	원 화	외 화	원 화	외 화	원 화
참 깨(KG)	국내	-	3,218	-	4,081	-	4,114
	수입	-	-	-	-	-	-
당 밀(톤)	국내	-	-	-	-	-	-
	수입	80	103	66	75	72	86
원 당(톤)	국내	-	-	-	-	-	-
	수입	236	305	211	239	225	267
원 맥(톤)	국내	-	-	-	-	-	-
	수입	163	210	154	174	150	178
대 두(톤)	국내	-	-	-	-	-	-
	수입	206	266	215	243	214	254
옥수수(톤)	국내	-	-	-	-	-	-
	수입	107	138	105	119	109	130
소 맥(톤)	국내	-	-	-	-	-	-
	수입	110	142	109	123	98	117

### (1) 산출기준

- 수입곡물은 CIF기준의 물대임(국제시세와 비교 용이)
- 국내곡물은 계산서 발행의 공장 도착기준임
- 수입원재료의 환율 : 각 연도별 평균환율

(2001년 1~12월:1,290.83원/\$, 2000년:1,131.03원/\$, '99년: 1,189.48원/\$)

### (2) 주요 가격변동원인

- 참깨 : 농수산물 유통공사의 가격인하 단행
- 원당/당밀 : 공급부족으로 인한 가격상승지속 및 환율상승
- 원맥 : 생산 및 재고감소로 장기적인 가격상승요인
- 대두/옥수수 : 국제수급상황 안정에 따른 시세 유지
- 소맥 : 동유럽산 작황부진으로 인한 생산감소 영향

## 3. 생산 및 설비에 관한 사항

### 가. 생산능력 및 생산능력의 산출근거

#### (1) 생산능력

(단위 : 천톤,백만Vial,백만원)

사업 부문	품목	사업소	제 49 기		제 48 기		제 47 기	
식음료 사업	조미료	부 산	15	42,412	11	31,272	9	28,125
	조미료	김 포	94	145,251	94	138,330	94	137,026
	육가공	이 천	41	142,999	43	136,849	43	131,951
	음 료	부 산		-	-	-	-	-
	음 료	이 천	89	52,844	73	41,358	73	40,791
	소 계			383,506	347,809		337,893	
당분유 사업	제 당	인 천	514	207,045	521	170,877	506	174,646
	제 분	부 산	252	77,699	253	62,995	253	64,714
	제 분	영등포	266	79,177	246	63,178	246	63,822
	프리믹스	부 산	51	24,919	46	21,651	46	22,917
	프리믹스	영등포	68	38,452	68	34,626	68	36,724
	유 지	인 천	611	199,408	611	192,857	555	173,049
소 계			626,700	546,184		535,872		
사 료 사업	사 료	인 천	537	107,276	492	102,680	555	113,054
	사 료	군 산	300	67,244	300	59,605	300	61,755
	사 료	부 산	180	42,678	180	37,930	180	37,978
	소 계			217,198	200,215		212,787	
정 밀 화 학 사업	세탁세제	인 천	42	40,660	42	46,984	42	46,984
	7-ACA	대 소	0.262	31,928	0.301	35,952	0.295	41,539
	주사제	이 천	26	37,876	26	41,385	26	50,580
	제 약	이 천		21,092		18,434		11,603
소 계			131,556	142,755		150,706		
합 계				1,358,859		1,236,963		1,237,258

(2) 생산능력의 산출근거

(가) 산출방법 등

사업소(공장)	주요제품	산출기준 및 산출방법			일일가동시간 및 월가동일수
		일생산능력	가동일수	생산능력	
김포	조미료	280톤	336	94천톤	24HR/ 28 일
영등포	제 분	830톤	320	266천톤	21HR/ 27 일
영등포	프리믹스	212톤	320	68천톤	19HR/ 27 일
인천1	제 당	1,580톤	325	514천톤	24HR/ 26 일
인천2	대 두	1,850톤	330	611천톤	24HR/ 27 일
인천2	사 료	1,790톤	300	537천톤	24HR/ 25 일
인천	세탁세제	140톤	300	42천톤	20HR/ 25 일
이천1	육가공	136톤	298	41천톤	19HR/ 24 일
이천1	음 료	300톤	298	89천톤	10HR/ 25일
이천2	주사제	95천Vial	272	26백만Vial	12HR/ 22 일
대소	7-ACA	750KG	349	262톤	23HR/ 29 일
군산	사 료	1,000톤	300	300천톤	20HR/ 25 일
부산	제 분	840톤	300	252천톤	24HR/ 25 일
부산	프리믹스	170톤	300	51천톤	20HR/ 25 일
부산	사 료	600톤	300	180천톤	24HR/ 25 일
부산	조미료	45톤	324	15천톤	24HR/ 27 일

(나) 평균가동시간

- 장치산업의 특성상 계속 가동함(생산능력란 참조)
- 산출근거 : 월가동일수=(연간 가동일수)÷12월

나. 생산실적 및 가동률

(1) 생산실적

(단위 : 천톤,만개,천백,천Vial,그램,천병,천통,백만원)

사업 부문	품 목	사업소	제 49 기		제 48 기		제 47 기	
식음료 부 문	조미료	김 포	94	141,292	94	138,112	92	131,671
	조미료	부 산	14	41,998	11	31,997	10	29,355
	육가공	이 천	23	82,160	25	79,023	27	105,634
	음 료	이 천	36	21,062	55	31,393	52	29,584
	음 료	부 산	-	-	-	-	-	-
	기 타			87,280		42,309		28,384
	소 계				373,792		322,834	
당분유 부 문	제 당	인 천	502	207,222	506	165,957	490	171,721
	제 분	부 산	247	76,128	246	61,222	228	64,938
	제 분	영등포	244	72,753	241	61,841	232	68,334
	프리믹스	부 산	47	22,965	45	20,897	38	18,718
	프리믹스	영등포	60	33,738	61	30,925	63	34,235
	유 지	인 천	565	179,149	594	179,179	627	241,030
	기 타			63,460		55,599		5,743
소 계				655,415		575,620		604,719
사 료 부 문	사 료	인 천	523	115,573	486	96,786	484	98,953
	사 료	군 산	267	59,882	281	55,762	281	57,768
	사 료	부 산	107	25,375	134	28,290	128	26,965
	소 계				200,830		180,838	
정 밀 화 학 부 문	세 탁	인 천	44	44,416	45	43,208	42	43,028
	주 방	인 천	15	11,464	16	11,415	13	10,321
	샴푸린스	인 천	4	11,302	4	8,597	3	8,483
	화장품	인 천		4,064		15,941		12,984
	7-ACA	대 소	0.252	30,127	0.275	36,791	0.270	46,573
	수액제	대 소	22,719	17,779	22,779	15,876	21,281	13,467
	세 파	대 소	0.674	19,072	0.719	24,381	0.693	66,832
	해박신	이 천	3,551	1,050	5,890	1,707	2,680	910
	컨디션	이 천	22,907	5,642	17,653	4,576	16,049	4,246
	수두백신	이 천	29	433	104	221	155	580
	백신원액	이 천	9	343	20	721	12	514
	에포카인	이 천	1,976	3,642	3,990	4,877	1,528	5,472
	기 타			97,539		112,878		53,535
소 계				246,873		281,189		266,945
기타부문				16,389		91,752		97,885
합 계				1,493,299		1,452,233		1,477,863

(2) 당해 사업연도의 가동률

(가)가동시간기준

(단위:시간)

사업소(사업부문)	연간가동가능시간	연간실제가동시간	평균가동률
이천공장(제약사업)	3,264	2,351	72.03%
합 계	3,264	2,351	72.00%

(나)생산량기준

(단위 :톤)

사업소(사업부문)	연간가동생산능력	연간실제생산실적	평균가동률
김포공장(식품사업)	94,080	93,875	99.78%
영등포공장(제분사업)	265,600	244,236	91.96%
영등포공장(프리믹스)	67,840	59,524	87.74%
이천공장(설탕사업)	513,500	502,252	97.81%

사업소(사업부문)	연간가동생산능력	연간실제생산실적	평균가동률
인천공장(대두사업)	610,500	564,600	92.48%
인천공장(사료사업)	537,000	522,555	97.31%
인천공장(세탁세제)	42,000	44,101	105.00%
이천공장(육가공)	40,528	23,259	57.38%
대소공장(제약사업)	262	252	96.18%
군산공장(사료사업)	300,000	267,234	89.08%
부산공장(제분사업)	252,000	247,000	98.02%
부산공장(프리믹스)	51,000	47,000	92.16%
부산공장(사료사업)	180,000	107,000	59.44%
부산공장(조미료)	14,580	14,256	97.77%

다. 생산설비의 현황 등

(1) 생산설비의 현황

[자산항목 : 토지]

(단위 : 백만원)

사업소	소유형태	소재지	구분	기 초 장부가액	당기증감		당기 상각	기 말 장부가액	비고
					증가	감소			
본사	자가보유	서울외		109,236	14,615	3,590	-	120,261	
부산1		부산		78,796	-	-	-	78,796	
김포		서울		130,726	-	1,941	-	128,785	
인천1		인천		40,318	-	-	-	40,318	
인천2		인천		46,281	-	3,649	-	42,632	
이천1		이천		12,023	-	-	-	12,023	
영등포		서울		75,836	-	-	-	75,836	
군산		군산		4,215	-	-	-	4,215	
대소		음성		10,760	-	-	-	10,760	
부산2		부산		41,269	-	-	-	41,269	
합 계				549,460	14,615	9,180	-	554,895	

[자산항목 : 건물]

(단위 : 백만원)

사업소	소유형태	소재지	구분	기 초 장부가액	당기증감		당기 상각	기 말 장부가액	비고
					증가	감소			
본사	자가보유	서울외		116,820	2,745	-	5,538	114,027	
부산1		부산		6,741	384	176	510	6,439	
김포		서울		16,810	245	-	1,417	15,638	
인천1		인천		11,836	1,597	782	853	11,798	
인천2		인천		31,220	784	2,320	2,235	27,449	
종합연		이천		6,795	382	-	319	6,858	
이천1		이천		14,307	846	-	1,141	14,012	
이천2		이천		4,625	15	-	341	4,299	
영등포		서울		14,756	60	58	1,229	13,529	
군산		군산		6,045	58	-	444	5,659	
대소		음성		18,924	485	-	1,769	17,640	
부산2		부산		17,214	1,303	-	1,426	17,091	
합 계				266,093	8,904	3,336	17,222	254,439	

[자산항목 : 구축물]

(단위 : 백만원)

사업소	소유형태	소재지	구분	기 초 장부가액	당기증감		당기 상각	기 말 장부가액	비고
					증가	감소			
본사	자가보유	서울외		10,488	1,063	-	876	10,675	
부산1		부산		1,240	101	22	78	1,241	
김포		서울		3,014	168	-	373	2,809	
인천1		인천		1,627	92	-	154	1,565	



사업소	소유형태	소재지	구분	기 초 장부가액	당기증감		당기 상각	기 말 장부가액	비고
					증가	감소			
인천2		인천		5,921	179	355	684	5,061	
종합연		이천		199	6	51	10	144	
이천1		이천		2,151	481	-	327	2,305	
이천2		이천		212	17	-	25	204	
영등포		서울		2,177	90	-	152	2,115	
군산		군산		1,254	10	-	109	1,155	
대소		음성		2,803	88	-	287	2,604	
부산2		부산		556	67	3	51	569	
합 계				31,642	2,362	431	3,126	30,447	

[자산항목 : 기계장치]

(단위 : 백만원)

사업소	소유형태	소재지	구분	기 초 장부가액	당기증감		당기 상각	기 말 장부가액	비고
					증가	감소			
본사	자가보유	서울외		892	-	317	139	436	
부산1		부산		7,748	2,940	131	2,567	7,990	
김포		서울		26,114	3,345	-	9,018	20,441	
인천1		인천		15,183	3,648	426	6,641	11,764	
인천2		인천		28,016	6,754	2,893	11,540	20,337	
종합연		이천		598	53	8	271	372	
이천1		이천		20,244	4,401	5,198	5,276	14,171	
이천2		이천		1,109	500	-	646	963	
영등포		서울		8,256	4,118	113	3,017	9,244	
군산		군산		3,544	507	44	994	3,013	
대소		음성		11,188	3,755	156	6,433	8,354	
부산2		부산		7,718	9,938	211	3,406	14,039	
전주		전주		14	61	-	10	65	
합 계				130,624	40,020	9,497	49,958	111,189	

[자산항목 : 공구기구비품]

(단위 : 백만원)

사업소	소유형태	소재지	구분	기 초 장부가액	당기증감		당기 상각	기 말 장부가액	비고
					증가	감소			
본사	자가보유	서울외		34,121	50,358	2,363	16,721	65,395	
부산1		부산	밀가루외	339	106	-	187	258	
김포		서울	조미료외	245	783	-	243	785	
인천1		인천	설탕외	330	161	-	192	299	
인천2		인천	식용유외	3,434	1,270	1,477	1,058	2,169	
종합연		이천		1,498	2,245	-	1,052	2,691	
이천1		이천	음료외	799	250	7	423	619	
이천2		이천		459	392	-	225	626	
영등포		서울	밀가루외	287	20	-	162	145	
군산		군산	사료	217	77	-	124	170	
대소		음성		333	247	-	220	360	
부산2		부산	조미료	300	203	-	199	304	
전주		전주		29	4	-	9	24	
합 계				42,391	56,116	3,847	20,815	73,845	

[자산항목 : 차량운반구]

(단위 : 백만원)

사업소	소유형태	소재지	구분	기 초 장부가액	당기증감		당기 상각	기 말 장부가액	비고
					증가	감소			
본사	자가보유	서울외		1,217	734	106	626	1,219	
부산1		부산		121	17	-	57	81	

사업소	소유형태	소재지	구분	기 초 장부가액	당기증감		당기 상각	기 말 장부가액	비고
					증가	감소			
김포		서울		10	-	1	9	-	
인천1		인천		2	1	-	2	1	
인천2		인천		20	26	9	10	27	
종합연		이천		-	-	-	-	-	
이천1		이천		36	-	-	10	26	
이천2		이천		14	-	-	5	9	
영등포		서울		-	-	-	-	-	
군산		군산		42	42	-	31	53	
대소		음성		-	14	-	3	11	
부산2		부산		16	19	-	18	17	
전주		전주		8	-	-	2	6	
합 계				1,486	853	116	773	1,450	

[자산항목 : 정원]

(단위 : 백만원)

사업소	소유형태	소재지	구분	기 초 장부가액	당기증감		당기 상각	기 말 장부가액	비고
					증가	감소			
본사	자가보유	서울외		251	32	90	3	190	
부산1		부산		4	-	-	-	4	
김포		서울		162	-	-	5	157	
인천1		인천		200	-	-	7	193	
인천2		인천		502	-	56	17	429	
종합연		이천		223	-	-	8	215	
이천1		이천		395	-	-	14	381	
이천2		이천		13	-	-	1	12	
영등포		서울		-	-	-	-	-	
군산		군산		122	-	-	5	117	
대소		음성		278	-	-	11	267	
부산2		부산		820	-	-	31	789	
전주		전주		360	47	65	103	239	
합 계				3,330	79	211	205	2,993	

(2) 설비의 신설·매입 계획 등

(가) 진행중인 투자

(단위 : 억원)

사업 부문	구 분	투자 기간	투자대상 자산	투자효과	총투자액	기투자액 (당기분)	향후 투자액	비 고
	매입	진행중	물류센터공사	물류인프라구축	177	102 (83)	75	광주외
	기타	진행중	지적재산권	사업권확보	14	14 (0)	-	전사
	신설	진행중	DNS구축	디지털경영시스템구축	143	72 (0)	71	전사
	기타	진행중	기타		151	151 (89)		전사
합 계					485	339 (172)	146	

4. 매출에 관한 사항

가. 매출실적

(단위 : 백만원)

사업 부문	매출 유형	품 목		제 49기	제 48기	제 47기
식음료 사 업	제 품 및 상 품	조미료	수 출	79,873	61,231	71,588
			내 수	260,970	250,670	224,873
			합 계	340,843	311,901	296,461
		육가공	수 출	53	2,194	5,499
			내 수	236,050	223,089	214,346
			합 계	236,103	225,283	219,845
		음 료	수 출	1,719	246	2
			내 수	33,037	83,835	85,240
			합 계	34,756	84,081	85,242
당분유 사 업	제 품 및 상 품	제 당	수 출	74,991	47,389	65,315
			내 수	265,396	243,300	243,893
			합 계	340,387	290,689	309,208
		제 분	수 출	44,528	41,476	43,405
			내 수	204,491	180,636	192,259
			합 계	249,019	222,112	235,664
		유 지	수 출	426	452	431
			내 수	264,353	245,068	278,768
			합 계	264,779	245,520	279,199
사 료 사 업	제 품	사 료	수 출	-	-	-
			내 수	264,034	232,472	221,609
			합 계	264,034	232,472	221,609
정 밀 화 학 사 업	제 품 및 상 품	완 제 의약품	수 출	14,063	12,215	9,504
			내 수	132,395	104,571	85,607
			합 계	146,458	116,786	95,111
		원 료 의약품	수 출	45,323	39,033	55,276
			내 수	3,294	3,783	8,940
			합 계	48,617	42,816	64,216
		세 탁 세제등	수 출	13,082	9,984	10,241
			내 수	155,009	145,343	129,499
			합 계	168,091	155,327	139,740
		화장품	수 출	235	297	462
			내 수	9,048	39,718	33,574
			합 계	9,283	40,015	34,036
기 타	제 품 및 상 품	베 이 커리등	수 출	76,170	115	220
			내 수	132,385	215,359	231,412
			합 계	208,555	215,474	231,632
합 계			수 출	350,463	214,633	261,943
			내 수	1,960,462	1,967,844	1,950,020
			합 계	2,310,925	2,182,477	2,211,963

나. 판매경로 및 판매방법 등

(1) 판매조직

- 영업부문 : 서울 SU, 서부 SU, 동부 SU, 강원 SU, KAM SU로 이루어짐.
- 제약BU 內 제약SU가 있음.
- 당분유BU 內 실수요SU가 있음.
- 사료BU 內 서울지사, 호남지사, 영남지사, 충청지사, 특수사료팀이 있음.

(2) 판매경로

경로구분	내 용	매출비중(%)	비 고
대 리 점	전문점, 복합점, 식당전문점, 특약점 등	31	
신 경 로	백화점, 수퍼, 체인본부, 편의점, 할인점 등	34	



국가명	통화명	통화 표시	현물포지션			선물포지션			선도포지션		
			현물 포지션	현물 외화자산	현물 외화부채	선물 포지션	선물 외화자산	선물 외화부채	선도 포지션	선도 외화자산	선도 외화부채
쿠웨이트	디나르	KWD									
바레인	디나르	BHD									
UAE	디히람	AED									
싱가폴	달러	SGD									
말레이시아	링기트	MYR									
뉴질랜드	달러	NZD									
중국	위안	CNY	979	979							
태국	바트	THB									
인도네시아	루피아	IDR									
기타	기타										
합계	매수								6,691	6,691	
	매도								52,415		52,415
	포지션			-387,382	36,011	423,393			-45,724	6,691	52,415

(단위 : 천미달러)

국가명	통화명	통화 표시	옵션포지션			스왑포지션			기타포지션		
			옵션 포지션	옵션 외화자산	옵션 외화부채	스왑 포지션	스왑 외화자산	스왑 외화부채	기타 포지션	기타 외화자산	기타 외화부채
미국	달러	USD									
일본	엔	JPY									
독일	마르크	DEM									
영국	파운드	GBP									
Euro land	유로	EURO									
캐나다	달러	CAD									
스위스	프랑	CHF									
홍콩	달러	HKD									
스웨덴	크로네	SEK									
호주	달러	AUD									
덴마크	크로네	DKK									
노르웨이	크로네	NOK									
사우디	리알	SAR									
쿠웨이트	디나르	KWD									
바레인	디나르	BHD									
UAE	디히람	AED									
싱가폴	달러	SGD									
말레이시아	링기트	MYR									
뉴질랜드	달러	NZD									
중국	위안	CNY									
태국	바트	THB									
인도네시아	루피아	IDR									
기타	기타										
합계	매수										
	매도										
	포지션										

## 나. 환위험 관리대책

### (1) 무역자금 Hedge거래

- US\$50만 미만 수입대금은 전액 SIGHT로 결제함으로 원천적인 환위험을 방지함
- US\$50만 이상 수입대금은 기채즉시 당일의 시장환율로 선물환 매입거래를 통해 환위험을 Hedge함.
- 연간 수출대금에 대한 Hedge는 적정한 환율에서 선물환 등의 파생상품거래를

통해 환위험을 Hedge함.

(2) 차입금 Hedge거래

- 차입금에 대해서는 전년말 환율대비 낮은 환율에서 선물환 등의 파생상품거래를 통해 Hedge함.

(3) 외환협의회 구성 및 운영

- 당사는 매월 외환협의회를 운영하여 환위험에 대한 사전경보체제를 구축하였으며, 현업부서 및 자금파트와 환율정보를 공유함.

7. 경영상의 주요계약 등

가. 경영상의 주요계약

계약상대방	체결시기	계약기간	계약의 목적 및 내용	대금수수방법
HORMEL社	'92. 5	'92 ~ 2002	육가공 기술	"
최형기박사	'94. 1	'94 ~ 특허만료까지	제약특허 및 제조기술	"
프랑소아	'96. 9	'96 ~ 2002	냉동생지기술	"
야쿠르트社	'98. 6	'98 ~ 2008	제약특허 및 제조기술	"
김성순박사	2000. 1	2000 ~ 2015	제약특허 및 제조기술	"
정중문교수	2000. 3	2000 ~ 2005	제약특허 및 제조기술	"
LION社	2000. 7	2000 ~ 2005	세정제 제조기술	"
LION社	2000. 7	2000 ~ 2005	구강제품 제조기술	"
LION社	2000. 7	2000 ~ 2005	LION外 상표사용권	"

◇ 선물거래계약

2001년 12월 31일 현재 회사는 원재료 취득 및 매매를 목적으로 선물거래를 체결하고 있는 바, 그 평가내역은 다음과 같습니다(단위:천원).

구 분	계약단위(Lot)	평가액	평가이익	평가손실
원 당	2,054	22,914,864	3,482,483	4,352,160
원 맥	223	4,295,039	44,126	1,840
대 두	356	9,961,133	497	360,119
옥 수수	35	508,228	-	21,632
계	2,668	37,679,264	3,527,106	4,735,751

나. 파생금융상품거래 현황

(1) 외화표시 파생상품거래

(단위 : 천달러)

항목	금액		항목	금액	
	투기거래	헷지거래		투기거래	헷지거래
통화관련			주식관련		
·선물매입			·주식관련 선물 매입		
·선물매도			·주식관련 선물 매도		
·선물환매입		6,693	·주식관련 스왑		
·선물환매도		52,413	·주식관련 옵션 매입		
·Buy(외화) & Sell F/X Swap			·주식관련 옵션 매도		
·Sell(외화) & Buy F/X Swap			상품관련		
·통화스왑(Currency Swap)			·상품관련 선물 매입		28,414
·통화콜옵션 매입			·상품관련 선물 매도		
·통화콜옵션 매도			·상품관련 스왑		
·통화풋옵션 매입			·상품관련 옵션 매입		
·통화풋옵션 매도			·상품관련 옵션 매도		
이자율 관련					
·FRA 매입					
·FRA 매도					
·이자율 Futures 매입					
·이자율 Futures 매도					

항목	금액		항목	금액	
	투기거래	헷지거래		투기거래	헷지거래
·이자율 Swap					
·이자율 옵션 매입					
·이자율 옵션 매도					
			총 계		87,520

(2) 원화간 파생상품거래

(단위 : 백만원)

항목	금액		항목	금액	
	투기거래	헷지거래		투기거래	헷지거래
이자율 관련			상품관련		
·FRA 매입			·상품관련 선물 매입		
·FRA 매도			·상품관련 선물 매도		
·이자율 Futures 매입			·상품관련 스왑		
·이자율 Futures 매도			·상품관련 옵션 매입		
·이자율 Swap			·상품관련 옵션 매도		
·이자율 옵션 매입					
·이자율 옵션 매도					
주식관련					
·주식관련 선물 매입					
·주식관련 선물 매도					
·주식관련 스왑					
·주식관련 옵션 매입		15,297			
·주식관련 옵션 매도					
			총 계		15,297

다. 영업양수 · 도계약

회사는 효율적인 경영을 집행하고 핵심력 강화를 도모하고자, 업의 특성이 다른 외식사업부문(자산 21,931백만원, 부채 842백만원)을 2000년 6월 30일 신설회사인 푸드빌(주)에 양도하였고, 단체급식사업부문(자산 27,993백만원, 부채 4,845백만원)을 2000년 8월 31일 씨제이푸드시스템(주)에 현물출자방식으로 이관하였습니다.

또한 엔터테인먼트사업부문(자산 33,889백만원, 부채 4,251백만원)을 2000년 4월 18일 씨제이엔터테인먼트(주)에 사업양수도방식으로 이관하였습니다. 당기중 화장품사업부문(자산 23,095백만원, 부채 835백만원)을 2001년 3월 28일 씨제이엔프라니(주)에 현물출자 방식으로 이관하였습니다. 이는 영업의 중요한 일부의 양도에는 해당되지 않습니다.

8. 연구개발활동

가. 연구개발활동의 개요

(1) 연구개발 담당조직

o 종합기술원(151명)

- 제약연구소(82), Bio연구소(35), 분석연구팀(8), R&D 전략기획팀(26)

o 식품연구소(58명)

- 연구소장(1)

기획(4), EXTRACT(8), NEW CA(4), 건강식품(5), SEASONING(4), 김치(7), 메뉴 개발(13), 가공(12)

o 생활화학연구소(34명)

- 연구소 부소장(1)

연구기획팀(4), House hold(8), Personal Care(4), Oral Care(5), 분석(3), 안전성(4) 효소(3), 향료(2)

- o 쌀가공센터(9명)
  - 팀장(1), Researcher(5), Lab Technitian(1), Lab Suppoter(2)
- (2) 연구개발비용

(단위 : 백만원 )

구 분		제 49 기	제 48 기	제 47 기
자산처리	원재료비	-	-	-
	인건비	4,313	2,559	-
	감가상각비	654	368	-
	위탁용역비	-	-	-
	기타경비	2,376	1,313	-
	소 계	7,343	4,240	-
비용처리		26,711	21,621	20,555
합계(매출액대비비율)		34,054(1.47%)	25,861(1.18%)	20,555(0.93%)

- 49기 상각금액 : 2,842백만원, 48기 상각금액 : 301백만원

나. 연구개발 실적

연구과제	연구기관	연구결과 및 기대효과	제품명
B형 간염백신	종합기술원	· 기존 형장백신의 단점을 보완한 안전한 재조합 B형간염백신 개발	
A형 간염백신	"	· A형 간염예방백신	
녹농균 예방백신	"	· 녹농균으로 인한 패혈증 예방백신	
신 일본뇌염 백신	"	· 일본 뇌염 예방백신	
EPO	"	· 제 3세대 유전자조작 EPO	에포카인
G-CSF	"	· 백혈구 감소증 치료제	뉴코카인
심바스타틴 정	"	· 고혈압, 고지혈증 제제	
쓰레오닌	"	· 사료용 아미노산	
분말세제	생활화학연구소	· 처방 조정을 통한 물성개선	비트콕파우더팩
분말세제	"	· 광표백효과를 첨가한 세탁세제	비트솔라
액체세제	"	· 환경친화적인 주방세제	참그린
화장비누	"	· 순하고 기포력이 풍부한 허브향 비누	
헤어케어	"	· 원료선적을 통한 적용실험	위더셀 샴푸/린스
헤어케어	"	· 비듬/가려움 제거, 사용 후 청량감 부여	콘트롤 쿨 비듬샴푸
구강용품	"	· 처방조정을 통한 기존 닥터세탁 치약의 품질개선	닥터세탁
구강용품	"	· 충치예방 등의 효과가 있는 액상타입 치 약	닥터세탁 액상젤치약
포장밥다양화	식품연구소	· 포장미반 소재 다양화 및 개선 · 즉석국밥(국+밥)	햇반오곡밥 햇반국밥 3종
다담 범용양념	"	· 상온 유통용 범용 양념 메뉴 다양화 (기존제품 Extention)	조립다담양념 찌개양념다담 다담된장찌개
즉석편의식품	"	· 상온조리제식 신시장영역의 제품개발	렌지레토 파우치레토
다담 일품요리	"	· 냉장조리제식 신제품 개발 · 제품다양화	훈조리식 훈조리麵 훈조리파스타
단세포야채	"	· 단세포 야채가공 기술을 이용한 소재 및 제품개발	
식초다양화	"	· 식초발효기술축적, 다양화, 고급화	
유지 항산화 연구	"	· 식용유지의 조리특성 개선	
디저트	"	· 과일젤리 상품개발	쁘띠젤
훈조리	"	· 신선냉장 조리식(면류 중심 제품)	가쓰오 우동, 가쓰오 메밀맛면,



			함흥비빔냉면, 수제비 등
맛소재 개발	"	·가정에서 만든 최고 품질의 사골국물 재 현	사골국물 냉면육수
햇국수	"	·건면의 품질 고급화하여 스프/소스 첨부 건면의 개식제품 개발	햇국수 3종
김치	"	·냉장저장성을 연장한 미국 수출용 김치 상품화	Crunchi oriental, Crunchi oriental Mcdonald
건강식품	"	타겟별 기능성 식품의 상품화	
흑미밥	쌀가공센터	신제품출시/매출증대	햇반 흑미밥
수출용 햇반	"	미주지역 시장확대/매출증대	수출용 햇반
Long Grain	"	신제품 개발	
떡국용 떡	"	신제품 출시/ 매출증대	떡국용 쌀떡

9. 기타 투자이사결정에 필요한 사항

가. 외부자금조달 요약표

[국내조달]

(단위 : 백만원)

조달원천	기초잔액	순증(감)	기말잔액	비고
은행	580,397	(-)99,824	480,573	
보험회사	-	-	-	
종합금융회사	3,678	(-)1,036	2,642	
여신전문금융회사	-	-	-	
상호신용금고	-	-	-	
기타금융기관	47,363	(-)46,932	431	
금융기관 합계	631,438	(-)147,792	483,646	
회사채 (공모)	435,000	(-)70,000	365,000	
회사채 (사모)	170,000	30,000	200,000	
유상증자	-	3,200	3,200	신주인수권행사
자산유동화	-	120,000	120,000	ABS
기타	-	-	-	
자본시장 합계	605,000	83,200	688,200	
주주·임원·관계회사차입금	-	-	-	
기타	-	-	-	
총계	1,236,438	(-)64,592	1,171,846	

(참고) 당기 중 회사채 총발행액

공모 :

0백만원

사모 :

50,000백만원

[해외조달]

(단위 : 백만원)

조달원천	기초잔액	순증(감)	기말잔액	비고
금융기관	131,538	6,933	138,471	
해외증권(회사채)	-	-	-	
해외증권(주식등)	-	-	-	
자산유동화	-	-	-	
기타	-	9,875	9,875	매수옵션대금
총계	131,538	16,808	148,346	

나. 자산유동화에 관한 사항

(1) 자산양도계약 또는 자산신탁계약

(단위 : 백만원)

계약당사자		양도일 또는 신탁일	양도금액 또는 신탁금액 (평가금액)	비고 (계약상 특수한 내용등)
양도인 또는 위탁자	양수인 또는 수탁자			
제일제당(주)	(주)국민은행	2001.12. 6	185,320	국민은행은 씨제이일차유동화전문(유)에 1종수익권을 양도하고 씨제이제일차유동화전문(유)가 채권을 발행 (채권발행액 : 1,200억원)

(2) 자산관리계약

- 1) 계약상대방 : (주)국민은행
- 2) 계약기간 : 2001.11.29 ~ 2004.12.14
- 3) 수탁자산의 종류 및 평가금액 :
  - 제일제당(주)의 현재 발생한 또는 장래에 발생할 매출채권 185,320백만원 (2001.12.31 현재)
- 4) 자산관리업무의 범위 :
  - 유동화자산의 관리, 처분 및 추심에 관한 업무
  - 유동화자산에 수반되는 권리의 행사에 관한 업무
  - 받을어음의 보관, 관리, 추심에 관한 업무
  - 유동화자산에 관하여 지급받은 금원의 보관, 관리 및 지급업무  
다만 통제적립금의 적립, 보관 및 지급업무는 제외함
  - 관련 서류의 보관 및 관리업무
  - 신탁계약 제9조에 의한 배분과 관련된 계산 및 가지급업무
  - 기타 위 각호의 업무에 부수하는 업무
- 5) 수탁자산과 고유자산의 구분계리 여부
  - 수탁자산과 고유자산에 대하여 별도의 관리대장을 작성, 비치하고 관련업무를 전산시스템을 이용하여 처리하는 경우에도 별도로 구분하여 관리하고 회계상으  
로 구분하여 계리함
- 6) 관리비용 및 관리수수료에 관한 사항
  - 매월 1종수익권 권면액(1,200억원)의 0.01%를 12로 나눈 금액을 신탁재산에서  
지급받음
- 7) 기타 계약상 특수한 내용
  - 특이사항 없음

다. 최근 3년간 신용등급

평가일	평가대상 유가증권등	신용등급	평가회사 (신용평가등급범위)	평가구분
2002.01.18	기업어음	A2+	한기평 (A1~D)	정기평가
2001.12.28	기업어음	A2+	한신평 (A1~D)	정기평가
2001.12.05	ABS	AAA	한기평 (AAA~D)	본평가
2001.12.04	ABS	AAA	한신평 (AAA~D)	본평가
2001.07.20	회사채	A	한신정 (AAA~D)	정기평가
2001.07.10	기업어음	A2+	한신평 (A1~D)	본평가
2001.07.10	회사채	A+	한신평 (AAA~D)	정기평가
2001.06.29	기업어음	A2+	한기평 (A1~D)	본평가
2001.06.29	회사채	A+	한기평 (AAA~D)	정기평가
2001.01.15	기업어음	A2+	한신정 (A1~D)	정기평가
2000.12.11	회사채	A+	한신정 (AAA~D)	본평가
2000.12.08	기업어음	A2+	한기평 (A1~D)	정기평가
2000.12.08	회사채	A+	한기평 (AAA~D)	본평가
2000.09.15	회사채	A+	한신평 (AAA~D)	본평가
2000.09.07	회사채	A+	한기평 (AAA~D)	본평가
2000.06.12	기업어음	A2+	한신정 (A1~D)	본평가

평가일	평가대상 유가증권등	신용등급	평가회사 (신용평가등급범위)	평가구분
2000.06.12	회사채	A+	한신정 (AAA~D)	본평가
2000.06.07	회사채	A+	한신평 (AAA~D)	정기평가
2000.05.25	기업어음	A2+	한기평 (A1~D)	본평가
2000.04.03	회사채	A+	한기평 (AAA~D)	본평가
2000.03.07	회사채	A+	한신정 (AAA~D)	수시평가
2000.03.07	회사채	A+	한신정 (AAA~D)	본평가
2000.01.18	기업어음	A2+	한기평 (A1~D)	정기평가
1999.12.30	기업어음	A2+	한신평 (A1~D)	정기평가
1999.12.30	회사채	A+	한신평 (AAA~D)	본평가
1999.06.30	기업어음	A2+	한신평 (A1~D)	본평가
1999.06.30	회사채	A+	한신평 (AAA~D)	정기평가
1999.06.29	기업어음	A2+	한기평 (A1~D)	본평가
1999.05.31	회사채	A	한신정 (AAA~D)	정기평가
1999.02.04	기업어음	A2	한기평 (A1~D)	정기평가
1999.02.03	기업어음	A2	한신정 (A1~D)	정기평가

라. 기타 중요한 사항

- 특이사항 없음.

## III. 재무에 관한 사항

## 1. 요약재무정보

(단위 : 백만원)

구분	제 49 기	제 48 기	제 47 기	구분	제 46 기	제 45 기
[유동자산]	409,172	511,767	568,901	[유동자산]	586,845	630,258
· 당좌자산	167,370	288,070	338,601	· 당좌자산	395,121	375,567
· 재고자산	241,802	233,697	230,300	· 재고자산	191,724	254,991
[고정자산]	2,307,236	2,413,457	2,051,957	[고정자산]	1,777,699	1,595,036
· 투자자산	1,229,977	1,334,488	1,023,482	· 투자자산	712,094	541,747
· 유형자산	1,063,270	1,069,585	1,025,505	· 유형자산	1,062,774	930,690
· 무형자산	13,989	9,384	2,970	· 무형자산	2,463	2,404
· 이연자산				· 이연자산	368	120,195
자산총계	2,716,408	2,925,224	2,620,858	자산총계	2,364,544	2,225,294
[유동부채]	1,113,334	945,289	844,855	[유동부채]	754,101	1,046,050
[고정부채]	401,331	742,276	459,319	[고정부채]	553,950	504,502
부채총계	1,514,665	1,687,565	1,304,174	[이연부채]	2,572	6,520
				부채총계	1,310,623	1,557,072
[자본금]	137,047	136,334	136,334	[자본금]	99,605	53,995
[자본잉여금]	800,861	798,383	781,540	[자본잉여금]	748,232	515,711
· 주식발행초과금	164,624	162,142	162,183	· 자본준비금	129,939	92,901
· 기타자본잉여금	636,237	636,241	619,357	· 재평가적립금	618,293	422,810
[이익잉여금]	218,527	202,573	155,897	[이익잉여금]	163,648	76,100
[자본조정]	45,308	100,369	242,913	[자본조정]	42,436	22,416
자본총계	1,201,743	1,237,659	1,316,684	자본총계	1,053,921	668,222
매출액	2,310,925	2,182,477	2,211,963	매출액	2,331,815	2,036,645
영업이익	188,609	144,395	176,974	영업이익	160,028	182,998
경상이익	72,447	80,854	168,516	경상이익	103,363	11,691
당기순이익	53,559	58,433	119,254	당기순이익	105,925	9,505

[△는 부(-)의 수치임]

## ◇ 제 49기 :

- 2001년 10월부터 ERP 시스템을 구축하여 운용함에 따라 재고자산의 평가를 보다 합리적으로 할 목적으로 2001 회계연도 초부터 재고자산의 평가방법을 선입선출법에서 ERP 시스템이 가정하는 이동평균법으로 변경함. 다만, 미착품은 전기와 동일하게 개별법으로 평가함.
- 화장품사업부문을 씨제이엔프라니(주)에 현물출자방식으로 이관하였고, 음료 사업부문을 롯데칠성음료(주)에 양도함.

## ◇ 제 48기 :

- (주) 씨제이코퍼레이션과 2000년 10월 30일자로 합병계약을 체결하고 2000년 11월 14일 이사회 결의를 거쳐 2000년 12월 31일자로 동 회사를 흡수합병함.
- 외식사업부문을 푸드빌(주)에 양도하였고, 엔터테인먼트사업부문을 씨제이 엔터테인먼트(주)에 현물출자 및 사업양수도방식으로 이관하였음.

## ◇ 제 47기 :

- 개정기업회계기준(1998년 12월 11일)에 따라 일부 회계처리 방법을 변경하였음 (투자주식의 지분법평가, 이연법인세의 계상, 파생상품의 회계처리, 환율조정대의 환입, 채권·채무의 재조정 등)

## ◇ 제 46기 :

- 1998. 10. 1을 재평가기준일로 하여 자산재평가를 실시 297,529백만원 재평가차액 계상함.
- 주요제품의 수명단축에 따른 비용의 적정배분을 위하여 연구개발비의 상각 방법을 5년 균등상각하는 방법에서 당기에 일시 상각하는 방법으로 변경함.

## ◇ 제 45 기 :

- 장기화폐성 외화자산·부채와 관련하여 발생한 외화환산손익을 자본조정외화환산차·대로 계상하는 방법에서 이연자산 및 이연부채의 환율조정차·대로 계상하는 방법으로 변경함.

## 2. 재무제표 이용상의 유의점

## 가. 재무제표 작성기준

당사는 회계처리 및 재무제표 등의 작성에 있어서 기업회계기준을 따르고 있으며 당사가 작성한 재무제표에 대한 공인회계사의 감사의견은 다음과 같습니다..

구 분	제 49 기 (2001.1.1~2001.12.31)	제 48 기 (2000.1.1~2000.12.31)	제 47 기 (1999.1.1~1999.12.31)
감 사 인	삼일회계법인	삼일회계법인	삼일회계법인
감 사 의 견	적정의견	적정의견	적정의견

또한 「요약재무정보」 및 「재무제표」에 기재된 내용은 기업회계기준과 합치하며, 정기주주총회승인 재무제표와 일치합니다.

## 나. 기업회계기준 등의 위반사항

## (1) 재무제표를 수정하여야 하는 위반사항

- 해당사항 없음

## (2) 재무제표 수정과 관련없는 위반사항

- 해당사항 없음

## 다. 기타 유의하여야 할 사항

## ◇ 제 49 기

- 2001년 10월부터 ERP 시스템을 구축하여 운용함에 따라 재고자산의 평가를 보다 합리적으로 할 목적으로 2001 회계연도 초부터 재고자산의 평가방법을 선입선출법에서 이동평균법으로 변경함. 이러한 회계변경에 따른 누적효과 및 당기 재무제표에 미치는 영향을 합리적으로 결정하는 것은 불가능함.
- 자산유동화에 관한 법률에 의한 자산유동화를 위하여 2001년 12월 6일자로 특정 거래처 2,805개사(대차대조표일 현재 2,765개사)에 대한 2001년 10월 31일 현재의 매출채권 172,956백만원(대차대조표일 현재 185,320백만원) 및 동일이후 2004년 11월 30일까지 발생될 매출채권을 (주)국민은행신탁에 양도함. 이러한 자산유동화에 따라 회사는 당기중 (주)국민은행신탁으로부터 120,000백만원 상당액의 현금을 수령하였으며, (주)국민은행신탁이 발행한 무액면 제2종수익증서 63,467백만원(대차대조표일 현재잔액)을 투자유가증권으로 계상하고 매출채권 양도로 발생한 매출채권매각손실 1,289백만원을 영업외손실로 계상함.
- 투자유가증권 중 삼성전자(주) 주식 11,558백만원(취득원가)을 처분하고 119,148백만원을 투자자산처분이익으로 계상하였으며, 드림라인(주) 주식 185,340백만원(취득원가)을 처분하고 91,479백만원을 투자자산처분손실로 계상함.
- 특수관계자와의 거래로 매출등 수익이 232,769,백만원, 매입등 비용이 381,730백만원이 있으며, 당기말 현재 특수관계자에 대한 채권 및 채무는 각각 25,714백만원과 80,169백만원임.
- 회사의 영업은 1997년말 외환위기로 시작된 우리나라와 아시아지역국가들의 전반적 경제침체 등에 의해 영향을 받아 왔으며, 이러한 현상은 당분간 지속될 것으로 예상되며, 본 재무제표는 이러한 불확실성으로 인하여 발생가능한 조정사항이 반영되지 않았음.
- 화장품사업부문(자산 23,095백만원, 부채 835백만원)을 씨제이엔프라니(주)에 현물출자방식으로 이관하였으며, 음료사업부문(자산 6,893백만)을 롯데칠성음료(주)에 양도하고, 13,488,648천원을 사업부매각이익으로 영업외수익으로 계상함.

## ◇ 제 48 기

- (주)삼구쇼핑의 지분 30%를 인수하여 (주)씨제이삼구쇼핑으로 변경함.  
엔터테인먼트 사업부문을 씨제이엔터테인먼트(주)에 현물출자 및 사업양수도

방식으로 이관,  
외식사업부문을 신설회사인 푸드빌(주)에 양도함.

◇ 제 47 기

- 개정기업회계기준(1998년 12 월 11일)에 따라 일부 회계처리 방법을 변경함.  
(투자주식의 지분법평가, 이연법인세의 계상, 파생상품의 회계처리,  
환율조정대의 환입, 채권·채무의 재조정 등)

변경된 회계처리방법	당기 재무제표에 미치는 영향(단위:백만원)			
	자본잉여금	전기이월이익잉여금	당기순이익	자본조정
투자주식의 지분법평가 등	-	(-)103,927	7,804	7,649
이연법인세의 계상	19,748	13,562	(-)2,101	-
파생상품의 회계처리	-	-	(-)1,431	-
환율조정대의 환입	-	2,572	-	-
채권·채무의 재조정 등	(-)69	-	(-)455	-
합 계	19,679	(-)87,793	3,817	7,649

◇ 제 46 기

- 자산재평가, 연구개발비에 대한 회계처리방법의 변경, 특별상각,  
한국의 경제불안에 따른 불확실성에 대한 특기사항 있음.  
(Ⅳ.감사인의 감사의견 등 라.특기사항 요약 참조)

3. 회계정보에 관한 사항

가. 대손충당금 설정기준

- 회사는 대차대조표일 현재의 매출채권 잔액에 대하여 과거의 대손경험률과  
장래의 대손예상액을 기초로 대손충당금을 설정하고 있음.

나. 최근 3사업연도의 대손충당금 설정 비율

(단위 : 백만원, %)

구분	관련 계정과목	채권 총액	대손충당금	대손충당금 설정비율
제 49 기	매출채권	80,035	4,789	6.0
	장기매출채권	1,759	163	9.3
제 48 기	매출채권	205,053	4,794	2.3
	장기매출채권	4,762	185	3.9
제 47 기	매출채권	234,996	5,866	2.5
	장기매출채권	7,900	449	5.7

다. 최근 5사업연도의 회계기준 변경내용 및 그 사유

◇ 제 49 기

- 회사는 2001년 10월부터 ERP시스템을 구축하여 운영하고 있으며, 동 시스템이  
가정하는 재고자산의 평가방법은 이동평균법임. 회사는 재고자산의 평가를 보다  
합리적으로 할 목적으로 2001회계연도초부터 재고자산평가방법을 선입선출법  
에서 이동평균법으로 변경함.

◇ 제 48 기

- 변경사항없음.

◇ 제 47 기

- 회사는 개정기업회계기준에 의해 중대한 영향력을 행사할 수 있는 투자주식에  
대해 지분법평가방법으로 변경함. 또한 신주발행비와 사채발행비를 이연자산  
으로 계상하여 매기 균등액 또는 정액법으로 상각하는 방법에서 신주발행비는  
주식발행가액에서 조정하여 주식발행초과금에서 차감하고, 사채발행비는 사채  
발행가액에서 조정하여 사채할인발행차금 또는 사채할증발행차금에 가감하는  
방법으로 변경함.

◇ 제 46 기

- 회사는 주요제품의 수명단축에 따른 비용의 적정배분을 위하여 이연자산인 연구개발비의 상각방법을 5년에 걸쳐 균등상각하는 방법에서 당기에 일시 상각하는 방법으로 변경함.

◇ 제 45 기

- 회사는 기업회계기준의 변경에 따라 장기화폐성 외화자산,부채와 관련하여 발생한 외화환산손익을 자본조정의 외화환산차,대외 계상하는 방법에서 이연자산 및 이연부채의 환율조정차,대외 계상하는 방법으로 변경함.

라. 최근 5사업연도중 당기순손실이 발생한 사업연도와 그 주요원인

- 해당사항 없음.

마. 최근 5사업연도중 직전사업연도대비 당기순이익 증감율이 30% 이상이거나 흑자전환인 사업연도와 그 주요원인

◇ 제 48 기

- 연말 환율인상(1145.4원/\$→1259.7원/\$)으로 인한 환차손, 계열사 지분법에 의한 평가손, 계열사투자에 따르는 금융비용 증가, 그리고 IMF 기간중 억제되었던 판관비의 증가 등 에 의해 당기순이익이 전년대비 51% 감소함.

◇ 제 46 기

- 전년대비 환율하락(1415.2원/\$→1207.8원/\$)으로 인한 환차익 및 환산손익의 증가 등에 의해 당기순이익이 전년대비 1,014% 증가함.

◇ 제 45 기

- 전년대비 매출액 13% 증가에도 불구하고, 환율상승(844.2원/\$→1415.2원/\$)으로 인한 환차손의 증가등에 의해 당기순이익이 전년대비 56% 감소함.

4. 재무제표

가. 대차대조표

대 차 대 조 표

제 49 기 2001. 12. 31 현재

제 48 기 2000. 12. 31 현재

(단위 : 천원)

과 목	제 49 기		제 48 기	
자 산				
1. 유 동 자 산		(409,172,648)		(511,767,218)
(1) 당 좌 자 산		(167,370,808)		(288,070,461)
1. 현금및현금등가물		23,872,623		25,888,156
2. 단기금융상품		9,300,260		6,602,996
3. 유 가 증 권		3,189,966		7,667,789
4. 매 출 채 권	80,034,788		205,053,236	
대 손 총 당 금	(-)4,789,215	75,245,573	(-)4,793,834	200,259,402
5. 단 기 대 여 금		2,707,663		18,512,295
6. 미 수 금		36,852,919		13,757,631
7. 미 수 수 익		6,613,630		1,059,140
8. 선 급 금		622,477		1,413,563
9. 선 급 제 세		-		30,391
10. 선 급 비 용		4,943,894		10,470,803
11. 예 처 보 증 금		3,375,822		1,719,776
12. 전 도 금		645,981		688,519
(2) 재 고 자 산		(241,801,840)		(223,696,757)
1. 상 품		12,603,470		17,823,053
2. 제 품		87,220,335		86,476,793
3. 부 제 품		75,063		22,066
4. 재 공 품		17,470,716		10,204,998
5. 원 재 료		51,110,420		28,666,702
6. 부 재 료		4,955,969		3,682,269

과 목	제 49 기		제 48 기	
7. 저 장 품		7,702,006		7,203,900
8. 미 착 품		60,663,861		69,616,976
II. 고 정 자 산		(2,307,235,807)		(2,413,456,440)
(1) 투 자 자 산		(1,229,977,109)		(1,334,487,818)
1. 장기금융상품		3,455,318		4,793,759
2. 투자유가증권		1,090,520,959		1,182,359,478
3. 장 기 대 여 금		43,939,353		53,640,475
4. 장기성매출채권	1,758,655		4,762,000	
현재가치할인차금	(-)368,136		(-)862,687	
대 손 총 당 금	(-)163,822	1,226,697	(-)185,358	3,713,955
5. 보 증 금		33,673,094		36,000,977
6. 매 입 옵션		15,296,807		-
7. 이연법인세차		41,864,881		53,979,174
(2) 유 형 자 산		(1,063,269,823)		(1,069,584,983)
1. 토 지		554,894,606		549,459,755
2. 건 물	318,369,118		313,486,744	
감가상각누계액	(-)63,930,053	254,439,065	(-)47,393,291	266,093,453
3. 구 축 물	44,299,853		42,614,524	
감가상각누계액	(-)13,852,941	30,446,912	(-)10,972,523	31,642,001
4. 기 계 장 치	373,072,928		356,911,597	
감가상각누계액	(-)261,884,223	111,188,705	(-)226,287,303	130,624,294
5. 차 량 운 반 구	5,061,827		5,647,003	
감가상각누계액	(-)3,612,226	1,449,601	(-)4,160,687	1,486,316
6. 공 구 기 구 비 품	199,998,748		169,497,970	
감가상각누계액	(-)126,153,311	73,845,437	(-)127,107,135	42,390,835
7. 정 원	3,571,720		3,740,378	
감가상각누계액	(-)578,238	2,993,482	(-)410,418	3,329,960
8. 건설중인자산		33,879,684		34,752,696
9. 미착기계장치		132,331		9,805,673
(3) 무 형 자 산		(13,988,875)		(9,383,639)
1. 영 업 권		2,030,221		2,537,776
2. 산 업 재 산 권		3,518,239		2,888,892
3. 개 발 비		8,440,148		3,938,231
4. 기타의 무형자산		267		18,740
자 산 총 계		(2,716,408,455)		(2,925,223,658)
부 채				
I. 유 동 부 채		(1,113,334,128)		(945,289,356)
1. 매 입 채 무		107,711,336		99,974,228
2. 단 기 차 입 금		256,700,650		358,510,656
3. 미 지 급 금		76,350,032		47,241,326
4. 선 수 금		6,036,293		396,170
5. 예 수 금		7,834,378		6,728,646
6. 미 지 급 비 용		57,759,667		63,415,199
7. 미지급법인세		-		33,932,148
8. 미지급배당금		20,490,900		27,123,449
9. 예 수 보 증 금		15,103,527		14,120,218
10. 유동성장기부채		564,680,479		292,478,894
11. 통 화 선 도		666,866		1,368,422
II. 고 정 부 채		(401,331,000)		(742,276,005)
1. 사 채	300,000,000		515,000,000	
사채할인발행차금	(-)3,979,975	296,020,025	(-)7,586,243	507,413,757
2. 장 기 차 입 금		70,656,190		199,415,378



과 목	제 49 기		제 48 기	
3. 장기미지급금	4,955,951		2,571,280	
현재가치할인차금	(-)768,056	4,187,895	-	2,571,280
4. 퇴직급여충당금	81,716,987		88,184,309	
퇴직보험예치금	(-)46,896,154		(-)49,452,466	
국민연금전환금	(-)4,353,943	30,466,890	(-)5,856,253	32,875,590
부 채 총 계		(1,514,665,128)		(1,687,565,361)
자 본				
I. 자 본 금		(137,047,445)		(136,333,650)
1. 보통주자본금		110,123,260		109,409,465
2. 우선주자본금		26,924,185		26,924,185
II. 자 본 잉 여 금		(800,861,208)		(798,382,857)
1. 주식발행초과금		164,624,293		162,142,119
2. 기타자본잉여금		636,236,915		636,240,738
III. 이 익 잉 여 금		(218,526,965)		(202,573,046)
1. 이익준비금		58,613,717		56,564,627
2. 기업합리화적립금		54,804,727		50,832,591
3. 재무구조개선적립금		6,709,860		6,709,860
4. 기술개발준비금		91,685,301		78,835,301
5. 수출손실준비금		4,110,000		6,370,000
6. 해외시장개척준비금		2,127,333		2,760,667
7. 차기이월이익잉여금 (당기순이익 - 당기 : 53,559,496 전기 : 58,432,927)		476,027		500,000
IV. 자 본 조 정		(45,307,709)		(100,368,744)
1. 자 기 주 식		(-)4,622,287		(-)4,632,586
2. 투자유가증권평가이익		49,772,487		105,001,330
3. 주식매수선택권		157,509		-
자 본 총 계		(1,201,743,327)		(1,237,658,297)
부채와자본총계		(2,716,408,455)		(2,925,223,658)

제 47 기 1999. 12. 31 현재

(단위 : 천원)

과 목	제 47 기	
자 산		
I. 유 동 자 산		(568,900,918)
(1) 당 좌 자 산		(338,600,539)
1. 현금및현금등가물		31,965,999
2. 단기금융상품		15,691,530
3. 유 가 증 권		11,203,075
4. 매 출 채 권	234,995,684	
대 손 충 당 금	(-)5,866,050	229,129,634
5. 단 기 대 여 금		17,878,799
6. 미 수 금		10,255,617
7. 미 수 수 익		1,805,110
8. 선 급 금		9,207,985
9. 선 급 제 세		387,565
10. 선 급 비 용		6,888,075
11. 예 치 보 증 금		3,532,831
12. 전 도 금		654,319
(2) 재 고 자 산		(230,300,379)
1. 상 품		23,733,559

과 목	제 47 기	
2. 제 품		76,944,659
3. 부 제 품		9,295
4. 재 공 품		10,848,561
5. 원 재 료		38,245,554
6. 부 재 료		4,051,998
7. 저 장 품		8,656,741
8. 미 착 품		67,810,012
II. 고 정 자 산		(2,051,957,302)
(1) 투 자 자 산		(1,023,482,624)
1. 장기금융상품		2,567,475
2. 투자유가증권		880,465,552
3. 장 기 대 여 금		62,223,767
4. 장기성매출채권	7,900,000	
현재가치할인차금	(-1,609,699)	
대손충당금	(-449,401)	5,840,900
5. 보 증 금		41,175,231
6. 이연 법인세차		31,209,699
(2) 유 형 자 산		(1,025,504,871)
1. 토 지		525,716,067
2. 건 물	260,812,580	
감가상각누계액	(-30,964,743)	229,847,837
3. 구 축 물	42,233,221	
감가상각누계액	(-8,492,432)	33,740,789
4. 기 계 장 치	329,341,101	
감가상각누계액	(-176,830,244)	152,510,857
5. 차 량 운 반 구	4,977,463	
감가상각누계액	(-3,389,832)	1,587,631
6. 공 구 기 구 비 품	174,988,862	
감가상각누계액	(-121,334,430)	53,654,432
7. 정 원	3,357,062	
감가상각누계액	(-278,202)	3,078,860
8. 건설 중인 자산		23,681,708
9. 미착 기계 장치		1,686,690
(3) 무 형 자 산		(2,969,807)
1. 영 업 권		-
2. 산 업 재 산 권		2,410,696
3. 개 발 비		-
4. 판 권		555,559
5. 기타의무형자산		3,552
자 산 총 계		(2,620,858,220)
부 채		
I. 유 동 부 채		(844,855,558)
1. 매 입 채 무		138,817,424
2. 단 기 차 입 금		280,484,292
3. 미 지 급 금		61,175,094
4. 선 수 금		167,548
5. 예 수 금		12,831,918
6. 미 지 급 비 용		36,316,455
7. 미 지 급 법 인 세		39,212,483
8. 미 지 급 배 당 금		41,430,598
9. 예 수 보 증 금		7,785,034
10. 유동성장기부채		226,634,712

과 목	제 47 기	
II. 고정부채		(459,318,632)
1. 사 채	145,000,000	
사채할인발행차금	(-)3,472,511	
사채할증발행차금	686,992	142,214,481
2. 해외사채	57,270,000	
사채할인발행차금	(-)1,147,227	56,122,773
3. 장기차입금		214,535,357
4. 장기미지급금		3,713,243
5. 퇴직급여충당금	87,056,475	
퇴직보험예치금	(-)36,281,499	
국민연금전환금	(-)8,042,198	42,732,778
부채총계		(1,304,174,190)
자 본		
I. 자본금		(136,333,650)
1. 보통주 자본금		109,409,465
2. 우선주 자본금		26,924,185
II. 자본잉여금		(781,540,039)
1. 주식발행초과금		162,182,661
2. 기타자본잉여금		619,357,378
III. 이익잉여금		(155,896,698)
1. 이익준비금		53,802,283
2. 기업합리화적립금		46,079,428
3. 재무구조개선적립금		6,709,860
4. 기술개발준비금		38,716,667
5. 수출손실준비금		7,500,000
6. 해외시장개척준비금		3,000,000
7. 차기이월이익잉여금		88,460
IV. 자본조정		(242,913,643)
1. 자기주식		(-)35,361,007
2. 투자유가증권평가이익		278,274,650
자본총계		(1,316,684,030)
부채와 자본총계		(2,620,858,220)

나. 손익계산서  
손익계산서

제 49 기 (2001. 01. 01 부터 2001. 12. 31 까지)  
제 48 기 (2000. 01. 01 부터 2000. 12. 31 까지)

(단위 : 천원)

과 목	제 49 기		제 48 기	
I. 매출액		2,310,925,312		2,182,476,502
1. 국내 매출액	1,959,080,484		1,966,424,756	
2. 수출액	349,947,576		214,310,014	
3. 부제품매출액	1,897,252		1,741,732	
II. 매출원가		1,662,399,415		1,580,948,741
1. 기초상품및제품재고액	104,299,846		100,678,218	
2. 당기제품제조원가	1,493,299,142		1,465,916,883	
3. 당기상품매입액	322,499,334		302,063,957	
4. 부제품매출원가	1,897,252		1,741,732	
5. 타계정에서 대체액	104,708,931		78,189,297	
6. 타계정으로 대체액	(-)264,481,285		(-)263,341,500	
7. 당기말상품및제품재고액	(-)99,823,805		(-)104,299,846	
III. 매출총이익		648,525,897		601,527,761

과 목	제 49 기		제 48 기	
IV. 판매비와관리비		459,916,977		457,132,553
1. 급 여	93,448,203		99,975,088	
2. 퇴 직 급 여	13,761,926		21,729,984	
3. 복 리 후 생 비	12,692,466		16,936,764	
4. 수 도 광 열 비	2,825,536		3,371,846	
5. 소 모 품 비	711,523		1,163,995	
6. 비 품 비	387,613		497,572	
7. 도 서 인 쇄 비	4,851,728		4,910,505	
8. 여 비 교 통 비	10,812,650		11,000,126	
9. 통 신 비	2,884,255		3,079,437	
10. 차 량 유 지 비	2,538,522		2,549,919	
11. 임 차 료	3,889,108		6,368,646	
12. 감 가 상 각 비	23,611,670		22,226,328	
13. 수 선 비	1,175,021		1,911,855	
14. 보 험 료	2,361,052		1,617,599	
15. 세 금 과 공 과	6,693,824		7,032,345	
16. 지 급 수 수 료	75,620,253		64,431,353	
17. 광 고 선 전 비	34,009,398		46,321,907	
18. 판 촉 비	33,936,070		26,380,061	
19. 운 반 비	87,594,216		80,132,515	
20. 포 장 비	525,254		855,047	
21. 제 품 감 모 비	170,901		332,767	
22. 조 사 연 구 비	16,664,319		12,363,505	
23. 교 육 훈 련 비	3,624,142		3,556,164	
24. 교 제 비	856,484		913,186	
25. 행 사 비	8,696,889		7,021,611	
26. 회 의 비	4,288,677		3,996,862	
27. 대 손 상 각 비	5,031,955		3,168,819	
28. 무형자산상각비	4,186,175		1,128,078	
29. 주식보상비용	157,509		-	
30. 잡 비	1,909,638		2,158,669	
V. 영 업 이 익		188,608,920		144,395,208
VI. 영 업 외 수 익		187,670,232		228,269,912
1. 이 자 수 익	11,646,095		8,413,827	
2. 배 당 금 수 익	4,566,506		4,001,893	
3. 임 대 료	433,079		299,153	
4. 유가증권처분이익	801,075		25,226	
5. 유가증권평가이익	1,378,200		296	
6. 외 환 차 익	6,722,169		9,444,109	
7. 외화환산이익	1,421,194		3,656,874	
8. 투자자산처분이익	122,911,369		187,917,944	
9. 증시안정기금출자금평가이익	199,701		-	
10. 유형자산처분이익	682,027		254,359	
11. 무형자산처분이익	109,244		-	
12. 법인세환급액	-		2,606,109	
13. 선물거래정산이익	1,044,078		16,506	
14. 선물거래평가이익	3,527,106		2,111,830	
15. 통화선도평가이익	667,442		67,918	
16. 통화선도거래이익	3,003,218		192,250	
17. 매입옵션평가이익	3,119,891		-	
18. 수 입 수 수 료	4,797,800		3,284,974	
19. 사업부매각이익	13,488,648		-	

과 목	제 49 기		제 48 기	
20. 잡 이 익	7,151,390		5,976,644	
VII. 영 업 외 비 용		303,832,109		291,810,817
1. 이 자 비 용	98,036,864		100,984,259	
2. 유가증권처분손실	65,786		166,895	
3. 유가증권평가손실	83		7,824,823	
4. 재고자산평가손실	883,432		472,980	
5. 재고자산폐기손실	15,964,991		13,875,870	
6. 외 환 차 손	15,575,674		4,524,234	
7. 외화환산손실	19,822,662		57,217,210	
8. 기 부 금	3,193,712		2,294,632	
9. 지분법평가손실	42,526,998		86,557,654	
10. 투자자산처분손실	92,411,271		7,256,791	
11. 유형자산처분손실	4,285,809		2,541,134	
12. 무형자산처분손실	7		14,000	
13. 사채상환손실	-		1,052,646	
14. 법인세추납액	530,432		-	
15. 선물거래정산손실	340		3,827	
16. 선물거래평가손실	4,735,751		1,762,626	
17. 통화선도거래손실	1,749,230		137,345	
18. 통화선도평가손실	1,334,308		1,436,340	
19. 투자유가증권감액손실	149,995		-	
20. 매출채권매각손실	1,288,869		-	
21. 잡 손 실	1,275,895		3,687,551	
VIII. 경 상 이 익		72,447,043		80,854,303
IX. 특 별 이 익		-		-
X. 특 별 손 실		-		-
X I. 법인세비용차감전순이익		72,447,043		80,854,303
X II. 법 인 세 비 용		18,887,547		22,421,376
X III. 당기순이익(주석22) (기본주당경상이익 당기:1,981원, 전기:2,197원 기본주당순이익 당기:1,981원, 전기:2,197원 희석주당경상이익 당기:1,945원, 전기:2,137원 희석주당순이익 당기:1,945원, 전기:2,137원)		53,559,496		58,432,927

제 47 기 (1999. 01. 01 부터 1999. 12. 31 까지)

(단위 : 천원)

과 목	제 47 기	
I. 매 출 액		2,211,963,144
1. 국내매출액	1,948,144,456	
2. 수 출 액	261,562,902	
3. 부제품 매출액	2,255,786	
II. 매 출 원 가		1,601,190,854
1. 기초상품및제품재고액	80,072,655	
2. 당기제품제조원가	1,477,863,121	
3. 당기상품매입액	328,797,067	
4. 부제품매출원가	2,255,786	
5. 타계정에서 대체액	68,504,131	
6. 타계정으로 대체액	255,623,688	
7. 기말상품및제품재고액	100,678,218	

과 목	제 47 기	
III. 매출총이익		610,772,290
IV. 판매비와 관리비		433,798,463
1. 급 여	102,993,009	
2. 퇴 직 급 여	11,527,685	
3. 복 리 후 생 비	15,298,179	
4. 수 도 광 열 비	3,027,765	
5. 소 모 품 비	1,456,375	
6. 비 품 비	660,962	
7. 도 서 인 쇄 비	5,248,500	
8. 여 비 교 통 비	11,781,029	
9. 통 신 비	3,077,410	
10. 차 량 유 지 비	2,274,627	
11. 임 차 료	5,843,988	
12. 감 가 상 각 비	28,562,470	
13. 수 선 비	2,101,078	
14. 보 험 료	1,709,248	
15. 세 금 과 공 과	5,821,753	
16. 지 급 수 수 료	63,533,051	
17. 광 고 선 전 비	41,589,992	
18. 판 촉 비	25,256,909	
19. 운 반 비	71,880,747	
20. 포 장 비	1,087,431	
21. 제 품 감 모 비	136,964	
22. 조 사 연 구 비	11,222,004	
23. 교 육 훈 련 비	2,546,163	
24. 교 제 비	1,263,014	
25. 기 밀 비	80,700	
26. 행 사 비	5,212,961	
27. 회 의 비	2,795,736	
28. 대 손 상 각 비	2,315,392	
29. 무형자산상각비	531,479	
30. 잡 비	2,961,842	
V. 영업이익		176,973,827
VI. 영업외수익		122,332,586
1. 이 자 수 익	15,748,160	
2. 배 당 금 수 익	3,854,285	
3. 임 대 료	341,877	
4. 유가증권평가이익	92,570	
5. 유가증권처분이익	8,031,349	
6. 외 환 차 익	15,295,851	
7. 외화 환산 이익	24,265,445	
8. 지분법평가이익	7,804,187	
9. 투자자산처분이익	32,847,025	
10. 유형자산처분이익	104,999	
11. 법인세 환급액	-	
12. 통화선도거래이익	-	
13. 통화선도평가이익	-	
14. 선물거래정산이익	815,564	
15. 선물거래평가이익	665,144	
16. 잡 이 익	12,466,130	
VII. 영업외비용		130,789,953
1. 이 자 비 용	90,187,107	

과 목	제 47 기	
2. 유가증권평가손실	2,278,171	
3. 유가증권처분손실	162,456	
4. 재고자산평가손실	-	
5. 외환차손	6,837,001	
6. 외화환산손실	1,845,078	
7. 지분법평가손실	-	
8. 기부금	2,009,191	
9. 투자자산처분손실	4,496,219	
10. 유형자산처분손실	4,554,602	
11. 제품폐기손실	12,837,596	
12. 법인세추납액	91,776	
13. 통화선도거래손실	-	
14. 통화선도평가손실	-	
15. 선물거래정산손실	17,349	
16. 선물거래평가손실	2,096,540	
17. 무형자산처분손실	-	
18. 사채상환손실	-	
19. 잡 손 실	3,376,867	
VIII. 경 상 이 익		168,516,460
IX. 특 별 이 익		-
X. 특 별 손 실		-
XI. 법인세비용차감전순이익		168,516,460
XII. 법 인 세 비 용		49,262,648
XIII. 당 기 순 이 익		119,253,812

#### 다. 이익잉여금처분계산서 또는 결손금처리계산서

##### 이 익 잉 여 금 처 분 계 산 서

제 49 기 (2001. 01. 01 부터 2001. 12. 31 까지) 처분확정일 : 2002. 02. 28

제 48 기 (2000. 01. 01 부터 2000. 12. 31 까지) 처분확정일 : 2001. 03. 09

(단위 : 천원)

과 목	제 49 기		제 48 기	
I. 처분전이익잉여금		36,944,819		73,888,257
1. 전기이월이익잉여금	500,000		88,460	
2. 지분법적용에 따른 변동효과	(-)17,114,677		15,366,870	
3. 당 기 순 이 익	53,559,496		58,432,927	
II. 임의적립금등의이입액		8,443,334		11,736,000
1. 기술개발준비금	5,550,000		10,366,667	
2. 수출손실준비금	2,260,000		1,130,000	
3. 해외시장개척준비금	633,334		239,333	
합 계		45,388,153		85,624,257
III. 이익잉여금처분액		44,912,126		85,124,257
1. 이 익 준 비 금	2,049,090		2,762,344	
2. 기업합리화적립금	3,972,136		4,753,163	
3. 배 당 금	20,490,900		27,123,449	
가. 현 금 배 당 (주당배당금(를))	20,490,900		27,123,449	
보 통 주 - 당기 : 750원(15%) 전기 : 1,000원(20%)				
우 선 주 - 당기 : 800원(16%) 전기 : 1,050원(21%)				
신형우선주-당기 : 750원(15%) 전기 : 1,000원(20%)				

과 목	제 49 기		제 48 기	
4. 기술개발준비금	18,400,000		50,485,301	
IV. 차기이월이익잉여금		476,027		500,000

제 47 기 (1999. 01. 01 부터 1999. 12. 31 까지) 처분확정일 : 2000. 03. 11

(단위 : 천원)

과 목	제 47 기	
I. 처분전이익잉여금		31,535,377
1. 전기이월이익잉여금	74,795	
2. 지분법적용에 따른 변동효과	(-)87,793,230	
3. 당기순이익	119,253,812	
II. 임의적립금등의이입액		19,530,000
1. 기술개발준비금	19,530,000	
2. 수출손실준비금	-	
3. 해외시장개척준비금	-	
합 계		51,065,377
III. 이익잉여금처분액		50,976,917
1. 이익준비금	4,000,000	
2. 기업합리화적립금	6,964,434	
3. 배당금	39,212,483	
가. 현금배당	(39,212,483)	
4. 기술개발준비금	800,000	
IV. 차기이월이익잉여금		88,460

라. 현금흐름표

현금흐름표

제 49 기 (2001. 01. 01 부터 2001. 12. 31 까지)

제 48 기 (2000. 01. 01 부터 2000. 12. 31 까지)

(단위 : 천원)

과 목	제 49 기		제 48 기	
I. 영업활동으로 인한 현금흐름		196,242,072		32,164,375
1. 당기순이익	53,559,496		58,432,927	
2. 현금의 유출이 없는 비용등의 가산	309,389,896		318,433,441	
가. 유형자산감가상각비	92,090,352		94,513,242	
나. 무형자산상각비	4,187,375		4,518,629	
다. 퇴직급여	21,670,113		33,563,111	
라. 대손상각비	5,031,955		3,168,819	
마. 주식보상비용	157,509		-	
바. 제품감모비	170,901		332,767	
사. 사채할인발행차금의 상각	3,606,268		2,157,904	
아. 유가증권처분손실	65,786		166,895	
자. 유가증권평가손실	83		7,824,823	
차. 재고자산평가손실	883,432		472,980	
카. 재고자산폐기손실	15,964,991		13,875,870	
타. 외화환산손실	19,822,662		57,217,210	
파. 지분법평가손실	42,526,998		86,557,654	
하. 투자자산처분손실	92,411,271		7,256,791	
거. 유형자산처분손실	4,285,809		2,541,134	
너. 무형자산처분손실	7		14,000	
더. 사채상환손실	-		1,052,646	
러. 통화선도평가손실	1,334,308		1,436,340	
머. 선물거래평가손실	4,735,751		1,762,626	
버. 현재가치할인차금상각	294,330		-	



과 목	제 49 기	제 48 기
서. 투자유가증권감액손실	149,995	-
3. 현금의 유입이 없는 수익등의 차감	(-)148,839,275	(-)194,781,459
가. 현재가치할인차금환입	494,551	747,012
나. 유가증권처분이익	801,075	25,226
다. 유가증권평가이익	1,378,200	296
라. 외화환산이익	1,421,194	3,656,874
마. 투자자산처분이익	122,911,369	187,917,944
바. 증시안정기금출자금평가이익	199,701	-
사. 유형자산처분이익	682,027	254,359
아. 무형자산처분이익	109,244	-
자. 투자사채의 이자수익	38,827	-
차. 통화선도평가이익	667,442	67,918
카. 선물거래평가이익	3,527,106	2,111,830
타. 매입옵션평가이익	3,119,891	-
파. 사업부매각이익	13,488,648	-
4. 영업활동으로 인한 자산부채의 변동	(-)17,868,045	(-)149,920,534
가. 매출채권의 감소	51,932,644	20,732,022
나. 미수금의 증가	(-)21,265,074	(-)3,248,817
다. 미수수익의 (증가)감소	(-)5,554,490	765,224
라. 선급금의 (증가)감소	791,086	(-)59,771,889
마. 선급제세의 감소	30,391	485,577
바. 선급비용의 (증가)감소	5,526,907	(-)3,850,204
사. 전도금의 (증가)감소	35,970	(-)34,201
아. 예치보증금의 (증가)감소	(-)1,656,046	1,057,070
자. 재고자산의 증가	(-)41,949,041	(-)8,105,106
차. 이연법인세차의 (증가)감소	12,892,219	(-)23,085,869
카. 장기성매출채권의 감소	3,003,345	3,138,000
타. 매입채무의 증가(감소)	8,515,434	(-)38,986,274
파. 미지급금의 증가(감소)	25,765,938	(-)13,589,971
하. 선수금의 증가	5,640,124	43,263
거. 예수금의 증가(감소)	1,105,732	(-)6,388,362
너. 미지급비용의 증가(감소)	(-)5,655,533	26,558,814
더. 미지급법인세의 감소	(-)33,932,148	(-)8,312,227
러. 예수보증금의 증가	983,310	6,252,712
머. 퇴직금의 지급	(-)28,242,179	(-)33,392,593
버. 국민연금전환금의 감소	1,502,310	2,256,913
서. 퇴직급여충당금의 승계	104,744	-
어. 퇴직보험예치금의 (불입)환입	2,556,312	(-)12,444,616
II. 투자활동으로 인한 현금흐름	17,070,811	(-)433,587,405
1. 투자활동으로 인한 현금유입액	559,520,801	790,974,289
가. 단기금융상품의 감소	286,962,492	11,494,730
나. 유가증권의 처분	7,244,163	6,916,931
다. 단기대여금의 회수	16,568,642	509,169,675
라. 장기금융상품의 감소	26,347,504	-
마. 투자유가증권의 처분	173,942,078	196,469,697
바. 장기대여금의 회수	10,379,546	28,148,493
사. 보증금의 회수	11,327,202	18,707,011
아. 토지의 처분	3,164,564	-
자. 건물의 처분	702,028	2,372
차. 구축물의 처분	108,277	1,871,502
카. 기계장치의 처분	16,469,041	404,613
타. 차량운반구의 처분	192,973	73,059

과 목	제 49 기	제 48 기
파. 공구기구비품의 처분	5,726,708	8,795,980
하. 정원의 처분	195,609	172,972
거. 건설중인 자산의 처분	3,011	-
너. 산업재산권의 처분	186,963	384,000
더. 판권의 처분	-	795,715
러. 피투자회사와의 합병으로 인한 현금증가	-	611,379
머. 피투자회사의 청산으로 인한 현금증가	-	6,956,160
2. 투자활동으로 인한 현금유출액	(-)542,449,990	(-)1,224,561,694
가. 단기금융상품의 취득	286,374,556	-
나. 유가증권의 취득	652,934	11,347,840
다. 단기대여금의 증가	22,795	503,668,823
라. 장기금융상품의 증가	28,294,264	4,349,979
마. 투자유가증권의 취득	81,458,375	563,187,625
바. 장기대여금의 증가	1,661,774	24,342,933
사. 보증금의 증가	8,995,602	14,100,293
아. 매입옵션의 취득	12,176,916	-
자. 토지의 취득	3,148,629	6,229,074
차. 건물의 취득	6,883,707	3,465,824
카. 구축물의 취득	2,361,651	368,444
타. 기계장치의 취득	15,431,246	6,793,468
파. 차량운반구의 취득	857,783	127,698
하. 공구기구비품의 취득	26,344,194	26,943,892
거. 정원의 취득	70,786	488,666
너. 건설중인자산의 증가	49,998,556	37,745,767
더. 미착기계장치의 취득	8,312,907	15,884,168
러. 산업재산권의 증가	691,535	1,277,713
머. 개발비의 증가	7,343,358	4,239,487
버. 통화선도의 감소	1,368,422	-
III. 재무활동으로 인한 현금흐름	(-)215,328,416	395,345,187
1. 재무활동으로 인한 현금 유입액	5,379,632,544	6,899,915,050
가. 단기차입금의 차입	5,142,571,119	6,229,020,565
나. 사채의 발행	50,000,000	443,135,953
다. 장기차입금의 차입	171,682,064	178,651,395
라. 자기주식의 처분	6,476	47,611,781
마. 신주인수권 행사로 인한 보통주 발행	3,195,969	-
바. 장기미지급금의 증가	12,176,916	1,495,356
2. 재무활동으로 인한 현금 유출액	(-)5,594,960,960	(-)6,504,569,863
가. 단기차입금의 상환	5,249,120,001	6,159,186,162
나. 유동성장기부채의 상환	292,478,894	216,634,712
다. 현금배당금의 지급	27,123,449	39,212,483
라. 해외사채의 상환	-	57,270,000
마. 장기차입금의 상환	22,874,647	32,014,265
바. 장기미지급금의 감소	3,363,969	211,699
사. 주식발행비	-	40,542
IV. 현금의 감소 (I+II+III)	2,015,533	6,077,843
V. 기초의 현금	25,888,156	31,965,999
VI. 기말의 현금	23,872,623	25,888,156

제 47 기 (1999. 01. 01 부터 1999. 12. 31 까지)

(단위 : 천원)

과 목	제 47 기
I. 영업활동으로 인한 현금흐름	234,363,766

과 목	제 47 기
1. 당기순이익	119,253,812
2. 현금의 유출이 없는 비용등의 가산	166,859,695
가. 유형자산 감가상각비	109,670,890
나. 무형자산 상각비	6,192,780
다. 퇴직급여	17,683,405
라. 대손상각비	2,315,392
마. 제품감모비	-
바. 사채할인발행차금의 상각	2,361,246
사. 유가증권처분손실	162,456
아. 유가증권평가손실	2,278,171
자. 재고자산평가손실	-
차. 제품폐기손실	12,837,596
카. 외화환산손실	1,845,078
타. 지분법평가손실	-
파. 투자자산처분손실	4,496,219
하. 유형자산처분손실	4,554,602
거. 무형자산처분손실	-
너. 사채상환손실	-
더. 통화선도평가손실	-
러. 선물거래평가손실	2,096,540
머. 전환권조정외 상각	256,243
버. 현재가치할인차금상각	28,890
서. 잡손실	80,187
3. 현금의 유입이 없는 수익등의 차감	74,950,727
가. 현재가치할인차금환입	-
나. 유가증권처분이익	8,031,349
다. 유가증권평가이익	92,570
라. 외화환산이익	24,265,445
마. 지분법평가이익	7,804,187
바. 투자자산처분이익	32,847,025
사. 유형자산처분이익	104,999
아. 현재가치할인차금상각	940,798
자. 전환사채의 이자수익	199,210
차. 통화선도평가이익	-
카. 선물거래평가이익	665,144
4. 영업활동으로 인한 자산·부채의 변동	23,200,986
가. 매출채권의 감소	13,532,498
나. 미수수익의 감소	521,660
다. 선급금의 증가	(-)4,342,782
라. 선급제세의 감소	2,925,267
마. 선급비용의 감소	5,591,531
바. 전도금의 증가	(-)132,399
사. 예치보증금의 증가	(-)354,565
아. 재고자산의 증가	(-)51,413,876
자. 이연법인세차의 감소	2,100,585
차. 장기매출채권의 회수	1,659,100
카. 매입채무의 증가	35,315,030
타. 선수금의 감소	(-)525,534
파. 예수금의 증가	607,602
하. 미지급비용의 증가	4,122,899
거. 미지급법인세의 증가	34,065,198
너. 예수보증금의 증가	2,629,162

과 목	제 47 기	
더. 퇴직금의 지급	(-)22,048,058	
러. 국민연금전환금의 감소	981,768	
머. 퇴직급여충당금의 승계	69,359	
버. 퇴직보험예치금의 불입	(-)2,103,459	
II. 투자활동으로 인한 현금흐름		(-)218,589,981
1. 투자활동으로 인한 현금 유입액	881,858,618	
가. 단기금융상품의 감소	12,436,569	
나. 유가증권의 처분	51,820,227	
다. 단기대여금의 회수	658,127,543	
라. 미수금의 감소	42,403,339	
마. 장기금융상품의 감소	11,337,874	
바. 투자유가증권의 처분	83,247,087	
사. 장기대여금의 회수	19,040,642	
아. 보증금의 회수	1,486,900	
자. 토지의 처분	1,200,000	
차. 건물의 처분	99,143	
카. 구축물의 처분	6,533	
타. 기계장치의 처분	123,479	
파. 차량운반구의 처분	37,072	
하. 공구기구비품의 처분	359,232	
거. 정원의 처분	132,978	
너. 산업재산권의 처분	-	
더. 판권의 처분	-	
러. 피투자회사와의 합병으로 인한 현금증가	-	
머. 피투자회사의 청산으로 인한 현금증가	-	
2. 투자활동으로 인한 현금 유출액	1,100,448,599	
가. 유가증권의 취득	28,910,348	
나. 단기대여금의 증가	659,783,795	
다. 미수금의 증가	42,803,418	
라. 장기금융상품의 증가	5,910,413	
마. 투자유가증권의 취득	254,130,178	
바. 장기대여금의 증가	16,011,004	
사. 보증금의 증가	13,776,817	
아. 토지의 취득	3,635,108	
자. 건물의 취득	2,899,591	
차. 구축물의 취득	503,989	
카. 기계장치의 취득	3,437,833	
타. 차량운반구의 취득	489,210	
파. 공구기구비품의 취득	22,872,931	
하. 정원의 취득	74,896	
거. 건설중인자산의 증가	35,146,751	
너. 미착기계장치의 증가	3,362,501	
더. 산업재산권의 증가	1,109,339	
러. 판권의 취득	5,590,477	
머. 개발비의 증가	-	
III. 재무활동으로 인한 현금흐름		(-)21,000,603
1. 재무활동으로 인한 현금유입액	7,586,166,869	
가. 단기차입금의 차입	6,836,629,892	
나. 미지급금의 증가	454,865,805	
다. 사채의 발행	150,925,603	
라. 해외사채의 발행	59,132,143	
마. 장기차입금의 차입	61,279,153	

과 목	제 47 기	
바. 자기주식의 처분	103,839	
사. 신주인수권의 행사로 인한 보통주 발행	23,230,434	
아. 장기미지급금의 증가	-	
2. 재무활동으로인한 현금유출액	7,607,167,472	
가. 단기차입금의 상환	6,879,233,131	
나. 미지급금의 감소	439,018,648	
다. 유동성장기부채의 상환	214,979,330	
라. 사채의 상환	68,000,000	
마. 현금배당금의 지급	5,705,819	
바. 자기주식의 취득	230,544	
사. 해외사채의 상환	-	
아. 장기차입금의 상환	-	
자. 장기미지급금의 감소	-	
차. 주식발행비	-	
IV. 현금의 감소(I+II+III)		5,226,818
V. 기초의 현금		37,192,817
VI. 기말의 현금		31,965,999

마. 당해 사업연도의 재무제표에 대한 주석  
 감사인의 감사보고서상의 재무제표에 대한 주석과 동일함

바. 당해 사업연도의 수정전·후의 재무제표  
 - 해당사항 없음.

5. 연결재무제표

가. 요약연결재무정보

- 당사의 연결재무제표에 대한 감사는 해당 종속회사의 결산의 지연 등으로 사업보고서 제출일 현재 종료되지 않았음.
- 이에 따라 증권거래법 시행규칙 34조의 2 제3항의 규정에 의거 연결 재무제표에 대한 연결감사보고서 등은 법정기한내에 제출예정임.

나. 연결재무제표 이용상의 유의점

- 추후제출

다. 연결재무제표

- 추후제출

라. 연결에서 제외된 회사

- 추후제출

6. 부문별 재무 현황

가. 사업부문별 재무정보

(1) 사업부문별 재무현황

(단위 : 백만원)

구 분	제 49 기	제 48 기	제 47 기
식음료 사업부문			
1. 매출액			
외부매출액	611,702	621,265	601,546
부문간내부매출액	-	-	-
계	611,702	621,265	601,546
2. 영업손익	49,925	41,104	46,827
3. 자산	381,530	393,403	371,351
(감가상각비 등)	(30,886)	(28,734)	(30,871)

구분	제 49 기	제 48 기	제 47 기
당분유 사업부문			
1. 매출액			
외부매출액	854,185	758,321	824,072
부문간내부매출액	11,837	8,034	7,348
계	866,022	766,355	831,420
2. 영업손익	70,681	50,703	64,721
3. 자산	427,700	415,531	400,188
(감가상각비 등)	(33,496)	(28,820)	(33,474)
사료 사업부문			
1. 매출액			
외부매출액	264,034	232,472	221,609
부문간내부매출액	-	-	-
계	264,034	232,472	221,609
2. 영업손익	21,549	15,381	17,251
3. 자산	87,366	80,725	71,659
(감가상각비 등)	(6,200)	(5,073)	(5,531)
정밀화학 사업부문			
1. 매출액			
외부매출액	372,449	354,944	333,104
부문간내부매출액	-	-	-
계	372,449	354,944	333,104
2. 영업손익	30,398	23,483	25,930
3. 자산	139,951	149,574	150,939
(감가상각비 등)	(22,932)	(29,620)	(36,575)
기타 사업부문			
1. 매출액			
외부매출액	208,555	215,475	226,442
부문간내부매출액	-	-	-
계	208,555	215,475	226,442
2. 영업손익	17,021	14,256	17,627
3. 자산	40,712	39,736	34,337
(감가상각비 등)	(2,764)	(6,784)	(3,751)

## (2) 공통 판매비와관리비 및 자산

각 부문별 판매비와 관리비 및 자산에 있어서 본사 등 공통의 것에 대해서는 매출액 대비 배부하였음.

## (3) 영업손익의 조정

부문별 영업손익의 합계는 189,574백만원이며, 부문별 거래로 인한 내부이익 965백만원을 차감하면 188,609백만원(손익계산서상 영업이익)이 됨.

## 나. 지역별 재무정보

- 연결재무제표에 대한 연결감사보고서 등 제출시 작성

## 7. 합병전·후의 재무제표

## 가. 합병의 개요

계열기업 통합으로 영업력을 강화하고 기업경영의 합리화를 도모하기 위하여 수출입대행업을 전문으로 하는 (주)씨제이코퍼레이션과 2000년 10월 30일자로 합병계약을 체결하고 2000년 11월 14일 이사회의 결의를 거쳐 2000년 12월 31일자로 동회사를 흡수합병하였습니다. (주)씨제이코퍼레이션의 보통주식 1주당 보통주식 0.61108주를 배정교부하였으나, 회사가 보유하고 있는 600,000만주에 대하여 합병신주를 발행하지 않음에 따라 회사의 추가적인 유상증자는 없었습니다.

## 나. 합병전·후의 재무제표

제 4 기 2000. 12. 31 현재

(주)씨제이코퍼레이션

(단위 : 천원)

과 목	제 4 기 연 간	
자 산		
I. 유 동 자 산		(18,350,980))
(1) 당 좌 자 산		(17,181,098)
1. 현금및현금등가물		611,379
2. 단기 금융 상품		280,000
3. 매 출 채 권	5,677,437	
대 손 총 당 금	(-)56,775	5,620,662
4. 단 기 대 여 금		10,599,596
5. 미 수 금		21,742
6. 미 수 수 익		19,254
7. 선 급 금		1,027
8. 선 급 제 세		25,261
9. 선 급 비 용		2,177
(2) 재 고 자 산		(1,169,882)
1. 상 품		811,038
2. 부 제 품		358,844
II. 고 정 자 산		(1,076,820)
(1) 투 자 자 산		(570,429)
1. 장기금융상품		2,500
2. 투자유가증권		513,607
3. 장 기 대 여 금		6,162
4. 보 증 금		48,160
(2) 유 형 자 산		(489,117)
1. 기 계 장 치	120,595	
감가상각누계액	(-)45,223	75,372
2. 차 량 운 반 구	22,411	
감가상각누계액	(-)16,558	5,853
3. 공 구 기 구 비 품	864,497	
감가상각누계액	(-)456,605	407,892
(3) 무 형 자 산		(17,274)
1. 기 타 의 무 형 자 산		17,274
자 산 총 계		(19,427,800)
부 채		
I. 유 동 부 채		(9,800,750)
1. 매 입 채 무		5,509,568
2. 미 지 급 금		1,812,634
3. 선 수 금		193,289
4. 예 수 금		255,105
5. 미 지 급 비 용		1,133,905
6. 미 지 급 법 인 세		813,777
7. 예 수 보 증 금		82,472
II. 고 정 부 채		(476,392)
1. 퇴 직 급 여 총 당 금	957,317	
퇴 직 보 험 예 치 금	(-)726,351	
국 민 연 금 전 환 금	(-)70,968	159,998
2. 이 연 법 인 세 대		316,394

부채 총계		(10,277,142)
자 본		
I. 자본금		(3,000,000)
1. 보통주 자본금		3,000,000
II. 이익잉여금		(6,150,658)
1. 기업합리화적립금		213
2. 해외시장개척준비금		504,000
3. 수출손실준비금		504,000
4. 기업발전적립금		2,840,000
5. 차기이월이익잉여금		2,302,445
자 본 총 계		(9,150,658)
부채와 자본총계		(19,427,800)

(2) 합병전 손익계산서

제 4 기 (2000. 1. 1 부터 2000. 12. 31 까지)

(주) 씨제이코퍼레이션

(단위 : 천원)

과 목	제 4 기 연 간	
I. 매출액		(283,223,061)
1. 수출액	234,258,682	
2. 국내 매출액	47,714,209	
3. 기타 매출액	1,250,170	
II. 매출원가		(255,840,741)
1. 기초상품재고액	985,882	
2. 당기상품매입액	255,676,710	
계	256,662,592	
3. 타계정으로 대체액	10,813	
4. 기말상품재고액	811,038	
III. 매출총이익		(27,382,320)
IV. 판매비와 관리비		(25,649,562)
1. 급여	3,379,614	
2. 퇴직급여	558,442	
3. 복리후생비	537,127	
4. 소모품비	31,161	
5. 비품비	20,087	
6. 도서인쇄비	33,489	
7. 여비교통비	598,473	
8. 통신비	454,786	
9. 차량유지비	107,838	
10. 임차료	922,881	
11. 감가상각비	267,794	
12. 수선비	42,026	
13. 보험료	233,246	
14. 세금과공과	329,068	
15. 지급수수료	7,686,908	
16. 광고선전비	65,997	



17. 판 축 비	20,959	
18. 운 반 비	9,628,745	
19. 포 장 비	21,966	
20. 조 사 연 구 비	210,206	
21. 교 육 훈 련 비	20,476	
22. 교 제 비	223,870	
23. 행 사 비	22,203	
24. 회 의 비	73,923	
25. 잡 비	158,277	
V. 영 업 이 익		(1,732,758)
VI. 영 업 외 수 익		(3,810,735)
1. 이 자 수 익	435,341	
2. 유가증권처분이익	176,870	
3. 외 환 차 익	1,929,667	
4. 외 화 환 산 이 익	174,783	
5. 투 자 자 산 처 분 이 익	691,019	
6. 유 형 자 산 처 분 이 익	1,424	
7. 대 손 총 당 금 환 입	59,489	
8. 잡 이 익	342,142	
VII. 영 업 외 비 용		(2,664,623)
1. 이 자 비 용	1,747	
2. 유가증권처분손실	185,990	
3. 외 환 차 손	1,941,726	
4. 외 화 환 산 손 실	231,970	
5. 유 형 자 산 처 분 손 실	9,130	
6. 사 채 상 환 손 실	1,504	
7. 기 부 금	20,000	
8. 상 품 폐 기 손 실	6,123	
9. 잡 손 실	266,433	
VIII. 경 상 이 익		(2,878,870)
IX. 특 별 이 익		-
X. 특 별 손 실		-
XI. 법 인 세 비 용 차 감 전 순 이 익		(2,878,870)
XII. 법 인 세 비 용		(886,911)
XIII. 당 기 순 이 익		(1,991,959)

## (3) 합병전 이익잉여금처분계산서

제 4 기 (2000. 1. 1 부터 2000. 12. 31 까지)

(주) 씨제이코퍼레이션

(단위 : 천원)

과 목	제 4 기 연 간	
I. 처분전이익잉여금		(3,598,445)
1. 전기이월이익잉여금	1,606,486	
2. 당 기 순 이 익	1,991,959	

II. 임의적립금등의이입액		(504,000)
1. 기술개발준비금	252,000	
2. 수출손실준비금	252,000	
합 계		(4,102,445)
III. 이익잉여금처분액		(1,800,000)
1. 기업발전적립금	1,800,000	
IV. 차기이월이익잉여금		(2,302,445)

## (4) 합병전 현금흐름표

제 4 기 (2000. 1. 1 부터 2000. 12. 31 까지)

(주) 씨제이코퍼레이션

(단위 : 천원)

과 목	제 4 기 연 간	
I. 영업활동으로 인한 현금흐름		2,265,998
1. 당기순이익	1,991,959	
2. 현금의 유출이 없는 비용등의 가산	1,262,699	
가. 유형자산 감가상각비	260,289	
나. 무형자산 상각비	7,505	
다. 퇴직급여	558,442	
라. 유가증권처분손실	185,990	
마. 외화환산손실	231,970	
바. 유형자산처분손실	9,130	
사. 사채상환손실	1,503	
아. 상품폐기손실	6,123	
자. 사채할인발행차금의 상각	1,747	
3. 현금의 유입이 없는 수익등의 차감	(1,101,884)	
가. 유가증권처분이익	176,870	
나. 외화환산이익	173,083	
다. 투자자산처분이익	691,019	
라. 유형자산처분이익	1,423	
마. 대손충당금환입	59,489	
4. 영업활동으로 인한 자산·부채의 변동	113,224	
가. 매출채권의 감소	6,206,472	
나. 미수수익의 감소	(-)19,121	
다. 선급금의 증가	(-)1,026	
라. 선급제세의 감소	(-)18,267	
마. 선급비용의 감소	9,532	
바. 전도금의 감소	855,250	
사. 이연법인세대의 감소	(-)352,075	
아. 매입채무의 감소	(-)5,216,681	
자. 미지급금의 증가	97,576	
차. 선수금의 감소	(-)33,742	
카. 예수금의 증가	62,842	
타. 미지급비용의 증가	(-)844,192	
파. 미지급법인세의 증가	242,829	

하. 선수수익의 증가	(-)13,125	
거. 예수보증금의 증가	(-)45,528	
너. 퇴직금의 지급	(-)738,392	
더. 국민연금전환금의 감소	42,231	
러. 퇴직급여충당금의 승계	55,616	
머. 퇴직보험예치금의 감소	(-)176,975	
II. 투자활동으로 인한 현금흐름		(-)1,789,854
1. 투자활동으로 인한 현금 유입액	36,006,208	
가. 유가증권의 처분	6,623,943	
나. 단기금융상품의 감소	3,931,810	
다. 미수금의 감소	23,639,549	
라. 보증금의 회수	25,503	
마. 투자유가증권의 처분	1,769,972	
바. 공구기구비품의 처분	15,431	
2. 투자활동으로 인한 현금유출액	(-)37,796,062	
가. 유가증권의 취득	3,350,000	
나. 단기대여금의 증가	10,274,945	
다. 미수금의 증가	23,620,828	
라. 투자유가증권의 취득	347,000	
마. 보증금의 증가	10,257	
바. 공구기구비품의 취득	187,416	
사. 기타의무형자산의 취득	5,616	
III. 재무활동으로 인한 현금흐름		-
1. 재무활동으로인한 현금유입액		-
2. 재무활동으로인한 현금유출액		-
IV. 현금의 증가(감소) (I+II+III)		476,144
V. 기 초 의 현 금		135,234,519
VI. 기 말 의 현 금		135,710,663

## (5) 합병후 재무제표

합병후 재무제표는 본 사업보고서상의 제48기 재무제표와 동일합니다.

## 다. 합병관련사항

- 2000년 10월 10일 합병신고서 제출
- 금융감독위원회, 한국증권거래소에서 열람가능

#### IV. 감사인의 감사의견 등

##### 1. 감사인(공인회계사)의 감사의견 등

###### 가. 감사인

제 49 기	제 48 기	제 47 기
삼일회계법인	삼일회계법인	삼일회계법인

###### 나. 당해 사업연도의 감사절차 요약

###### (1) 감사절차의 개요

본 감사인은 제일제당주식회사의 2001년 12월 31일과 2000년 12월 31일 현재의 대차대조표와 동일로 종료되는 양 회계연도의 손익계산서, 이익잉여금처분계산서 및 현금흐름표를 감사하였습니다. 이 재무제표를 적정하게 작성할 책임은 회사 경영자에게 있으며 본 감사인의 책임은 동 재무제표에 대하여 감사를 실시하고 이를 근거로 재무제표에 대하여 의견을 표명하는데 있습니다.

본 감사인은 회계감사기준에 따라 감사를 실시하였습니다. 이 기준은 본 감사인이 재무제표가 중대하게 왜곡표시되지 아니하였다는 것을 합리적으로 확신하도록 감사를 계획하고 실시할 것을 요구하고 있습니다. 감사는 재무제표상의 금액과 공시내용을 뒷받침하는 감사증거에 대하여 시사의 방법을 적용하여 검증하는 것을 포함하고 있습니다. 또한 감사는 재무제표의 전반적인 표시내용에 대한 평가뿐만 아니라 회사가 적용한 회계원칙과 경영자에 의한 중요한 추정에 대해 평가하는 것을 포함하고 있습니다. 본 감사인이 실시한 감사가 감사의견 표명을 위한 합리적인 근거를 제공하고 있다고 본 감사인은 믿습니다.

본 감사인의 의견으로는 상기 재무제표는 제일제당주식회사의 2001년 12월 31일과 2000년 12월 31일 현재의 재무상태와 동일로 종료되는 양 회계연도의 경영성과 그리고 이익잉여금의 변동과 현금흐름의 내용을 기업회계기준에 따라 중요성의 관점에서 적정하게 표시하고 있습니다.

###### (2) 감사일정

구 분	제 49 기	비 고
재 고 실 사	2002. 1. 2	
분 기 검 토	2001.10.24-2001.10.30	
반 기 검 토	2001. 7.23-2001. 7.27	
중 간 감 사	2001.12.17-2001.12.22	
기 말 감 사	2002. 1.31-2002. 2. 6	

###### 다. 감사의견

사 업 연 도	감사의견 및 지적사항 등 요약
제 49 기	적정의견
제 48 기	적정의견
제 47 기	적정의견

###### 라. 특기사항 요약

사 업 연 도	특 기 사 항
제 49 기	<p>(1) 재고자산평가방법의 변경 재무제표에 대한 주석 2에서 설명하고 있는 바와 같이, 회사는 2001년 10월부터 ERP시스템을 구축하여 운용하고 있습니다. 동 시스템이 가정하는 재고자산평가방법은 이동평균법입니다. 회사는 재고자산의 평가를 보다 합리적으로 할 목적으로 2001회계연도초부터 재고자산평가방법을 선입선출법에서 이동평균법으로 변경하였습니다. 이러한 회계변경에 따른 누적효과 및 당기 재무제표에 미치는 영향을 합리적으로 결정하는 것은 불가능하였습니다.</p> <p>(2) 매출채권의 자산유동화 재무제표에 대한 주석 5에서 설명하고 있는 바와 같이, 회사는 자산유동화에관한법률에 의한 자산유동화를 위하여 2001년 12월 6일자로 특정거래처 2,805개사(대차대조표일 현재 2,765개사)에 대한 2001년 10월 31일 현재의 매출채권 172,956백만원(대차대조표일 현재 185,320백만원) 및 동일이후</p>

사업연도	특기 사항
	<p>2004년 11월 30일까지 발생될 매출채권을 (주)국민은행 신탁에 양도하였습니다. 이러한 자산유동화에 따라 회사는 당기중 (주)국민은행 신탁으로부터 120,000백만원 상당액의 현금을 수령하였으며, (주)국민은행 신탁이 발행한 무액면 제2종수익증권 63,467백만원(대차대조표일 현재 잔액)을 투자유가증권으로 계상하고 매출채권 양도로 발생한 매출채권매각손실 1,289백만원을 영업외손실로 계상하고 있습니다.</p> <p>(3) 투자유가증권의 처분 재무제표에 대한 주석 7에서 설명하고 있는 바와 같이, 회사는 당기에 투자유가증권중 삼성전자(주) 주식 11,558백만원(취득원가)을 처분하고 119,148백만원을 투자자산처분이익으로 계상하였으며, 또한 드림라인(주) 주식 185,340백만원(취득원가)을 처분하고 91,479백만원을 투자자산처분손실로 계상하였습니다.</p> <p>(4) 특수관계자와의 거래 재무제표에 대한 주석 23에서 설명하고 있는 바와 같이, 회사는 당기중 특수관계자와의 거래로 매출등 수익이 232,769백만원, 매입등 비용이 381,730백만원이 있으며, 당기말 현재 특수관계자에 대한 채권 및 채무는 각각 25,714백만원과 80,169백만원입니다.</p> <p>(5) 경제상황에 따른 불확실성 재무제표에 대한 주석 15에서 설명하고 있는 바와 같이, 회사의 영업은 1997년 말 외환위기로 시작된 우리나라와 아시아 지역 국가들의 전반적 경제침체 등에 의해 영향을 받아 왔으며, 이러한 현상은 당분간 지속될 것으로 예상됩니다. 현재로서는 이러한 상황이 회사의 재무제표에 미칠 영향을 합리적으로 예측할 수 없으며, 본 재무제표는 이러한 불확실성으로 인하여 발생가능한 조정사항이 반영되지 않았습니니다.</p>
제 48 기	<p>(1)소규모 흡수합병 재무제표에 대한 주석29에서 설명하고 있는 바와 같이, 회사는 영업력을 강화하고 기업경영의 합리화를 도모하기 위하여 계열회사인 (주)씨제이코퍼레이션을 2000년 12월 31일을 기준으로 흡수합병 하였습니다.</p> <p>(2)특수관계자와의 거래 재무제표에 대한 주석 22에서 설명하고 있는 바와 같이, 회사는 당기중 특수관계자와의 거래로 매출등 수익이 250,777백만원이 있으며, 당기말 현재 특수관계자에 대한 채권 및 채무는 52,476백만원과 61,134백만원 입니다.</p> <p>(3)경제상황에 따른 불확실성 재무제표에 대한 주석15에서 설명하고 있는 바와 같이, 회사의 영업은 1997년말 외환위기로 시작된 우리나라와 아시아 지역 국가들의 전반적 경제침체 등에 의해 영향을 받아 왔으며, 이러한 현상은 당분간 지속될 것으로 예상됩니다. 현재로서는 이러한 상황이 회사의 재무제표에 미칠 영향을 합리적으로 예측할 수 없으며, 본 재무제표는 이러한 불확실성으로 인하여 발생가능한 조정사항이 반영되지 않았습니니다.</p>
제 47 기	회사의 영업은 1997년말 외환위기로 시작된 우리나라와 아시아 지역 국가들의 전반적 경제침체 등에 의해 영향을 받아 왔으며, 이러한 현상은 당분간 지속될 것으로 예상되나 현재로서는 이러한 상황이 재무제표에 미칠 영향을 합리적으로 예측할 수 없습니다.

## 2. 당해 사업연도 감사(내부감사)의 감사의견 등

### 가. 감사절차 요약

#### (1) 감사위원회 의원 성명 및 상근 여부

- 위원장 홍 인 기(비상근)
- 위 원 김 권 택(비상근)
- 위 원 박 영 배(비상근)

- (2) 상시근무 감사보조요원 현황
  - 감사팀(6명)

- (3) 주요감사절차
  - 회계감사를 위하여 회계에 관한 장부와 관계서류를 열람하고 재무제표 및 동부속명세서에 대하여도 면밀히 검토하였습니다. 감사를 실시함에 있어서 필요하다고 인정되는 경우 대조, 실사, 입회, 조회, 기타 적절한 감사절차를 적용하여 조사하였습니다.
  - 업무감사를 위하여 이사회 및 기타 중요한 회의에 출석하고 필요하다고 인정되는 경우 이사로부터 영업에 관한 보고를 받았으며 중요한 업무에 관한 서류를 열람하고 그 내용을 면밀히 검토하는 등 적절한 방법을 사용하여 조사하였습니다.

나. 감사의견

- (1) 대차대조표 및 손익계산서의 표시에 관한 사항
  - 대차대조표와 손익계산서는 법령 및 정관에 따라 회사의 재산 및 손익상태를 정확하게 표시하고 있습니다.
- (2) 영업보고서에 관한 사항
  - 영업보고서는 법령 및 정관에 따라 회사의 상황을 정확하게 표시하고 있습니다.
- (3) 이익잉여금처분계산서 또는 결손금처리계산서에 관한 사항
  - 이익잉여금처분계산서는 법령 및 정관에 적합하고, 또한 회사의 재산상태와 기타의 사정에 비추어 타당하게 작성되어 있습니다.

다. 참고사항

- 해당사항 없음

3. 연결재무제표에 대한 감사인의 감사의견 등

가. 감사인

- 당사의 연결재무제표에 대한 감사는 해당 종속회사의 결산의 지연 등으로 사업보고서 제출일 현재 종료되지 않았음.
- 이에 따라 증권거래법 시행규칙 34조의 2 제3항규정에 의거 연결재무제표에 대한 연결감사보고서 등은 법정기한내에 제출예정임

나. 당해 사업연도의 감사절차 요약

추후 제출 예정임

다. 연결 감사의견

추후 제출 예정임

라. 특기사항 요약

추후 제출 예정임

4. 감사인의 보수 등에 관한 사항

가. 최근 3사업연도의 감사인의 감사보수

(단위 : 백만원)

사업연도	금 액	비 고
제 49 기	285	삼일회계법인
제 48 기	185	
제 47 기	156	

나. 최근 3사업연도의 감사인의 감사소요기간

(단위 : 일)

사업연도	소요기간	비 고
제 49 기	34	
제 48 기	28	
제 47 기	28	

사업연도	소요기간	비 고
------	------	-----

다. 최근 3사업연도의 감사인과의 용역계약 내용 및 용역보수

(단위 : 천원)

구분	제 49 기	제 48 기	제 47 기	비고
로열티감사	8,100	3,840	1,940	
자문 및 실사	238,000	119,600	440,200	
검토 등	20,500	42,120	1,300	
계	266,000	165,560	443,440	

5. 기타

해당사항 없음

V. 지배구조 및 관계회사등의 현황

1. 지배구조의 개요

가. 이사회제도에 관한 사항

(1) 이사회 구성에 관한 사항

(가) 이사회 권한 내용

- 이사회는 법령 또는 정관에 정하여진 사항, 주주총회로부터 위임받은 사항, 회사 경영의 기본방침 및 업무집행에 관한 중요사항을 의결함.
- 이사회는 이사의 직무의 집행을 감독함.

(나) 이사후보의 인적사항에 관한 주총전 공시여부 및 주주의 추천여부

- 관계법규에 의거 공시하고 있음.

(다) 사외이사후보추천위원회 설치 및 구성 현황

성명	사외이사 여부	비고
손경식	X	총족
이재현	X	
김주형	X	
홍인기	O	
김권택	O	
박영배	O	

(라) 사외이사 현황

성명	주요 경력	최대주주등과의 이해관계	비고
홍인기	-서울법대 졸 -재무부 증권보험국장 -동서증권 사장 -증권거래소 이사장 -現 한국증권 연구원 고문	해당사항 없음	
김권택	-서울법대 졸 -부산고법 부장판사 -現 변호사	"	
박영배	-서울의대 졸 -서울대 의학박사 -서울대학병원 분당병원 건립본부장 -現 서울대의대 교수	"	
조경식	-서울상대 졸 -공정거래위원회 위원장 -환경처 장관 -농림수산부 장관 -현 학교법인 동아학숙 이사	"	

(마) 이사의 손해배상책임보험 가입여부



성명	보험료	보험금	회사 부담금	비고
손경식	118,251,000	3,000,000,000	없음	무사고 5%할인
이재현				
김주형				
김진수				
조경식				
홍인기				
김권택				
박영배				
김성배				
전길환				
손영록				
이재관				
이태호				
최재용				
이성기				
김동성				
정홍균				

## (2) 이사회 운영에 관한 사항

## (가) 이사회 운영규정의 주요내용

- 이사회 의장은 대표이사로 함
- 이사회는 정기이사회와 임시이사회로 나뉘며, 정기이사회는 매월 개최함
- 이사회 부의사항
  - 주주총회 소집 및 부의의안에 관한 사항
  - 주요 경영 사항
  - 주요 재무관련 사항
  - 기타 법령 또는 정관에 정한 사항
- 위원회 설치 및 위원회 규정은 이사회 결의로 함
  - 경영위원회, 감사위원회, 사외이사후보추천위원회
- 위원회 결의사항의 이사회 보고
- 이사회를 보좌할 간사를 둠

## (나) 이사회 주요활동내역

회차	개최일자	의안내용	가결여부	비고
-	2001.01.12	1.재무제표 및 영업보고서 승인의 건 2.합병보고총회 갈음공고 결의의 건 3.전환사채취득 승인의 건	가결	
-	2001.02.13	1.48기 정기주주총회 소집 결의의 건 2.정관변경(안) 결의의 건 3.타법인출자지분 처분 및 파생상품 계약체결 결의의 건 4.전환사채 전환청구 결의의 건 5.자산양도 결의의 건 6.제일투자신탁증권 전환사채 취득관련 일부변경 추인의 건 7.사외이사후보추천위원회 설치의 건	가결	
-	2001.03.09	1.이사회 의장 선임의 건 2.대표이사 선임 및 이사업무 위촉의 건 3.이사보수 결정의 건 4.임원퇴직금지규정 승인의 건 5.타법인 출자의 건	가결	
-	2001.04.10	1.타법인 출자지분 처분 및 파생상품 계약 일부 변경 추인의 건	가결	

회 차	개최일자	의 안 내 용	가 결 여 부	비 고
		2.134회 무보증사채 발행의 건 3.이사회규정 개정의 건		
-	2001.05.08	1.2001년 1/4분기 경영실적 및 현황 보고 2.성과주의 인사제도 운영현황 보고 3.삼성그룹 분리후 그룹 발전 경과 보고		부의안건 없음 보고사항
-	2001.05.31	해외신주인수권부사채 행사가격 조정의 건	가결	
-	2001.06.23	경영전반에 대한 논의		부의안건 없음
-	2001.08.14	1.주식매수선택권 부여의 건 2.제49기 반기경영실적 보고	가결 -	보고사항
-	2001.09.11	이사회규정 일부 변경의 건	가결	
-	2001.10.09	상호변경의 건	가결	
-	2001.11.15	1.ABS를 활용한 자금조달의 건 2.타법인 출자지분 처분의 건 3.2001년 3/4분기 경영실적 보고의 건	가결 가결 -	보고사항
-	2001.12.11	주식매수선택권 부여 취소의 건	가결	
-	2001.12.27	내부회계관리규정 제정의 건	가결	
-	2002.01.15	재무제표 및 영업보고서 승인의 건	가결	
-	2002.02.05	1.제49기 정기주주총회 소집 결의의 건 2.정관 변경(안) 결의의 건 3.씨제이드림소프트(주)와의 부동산 임대 계약의 건 4.제일투자증권(주)와의 수익증권 거래한도 승인의 건 5.내부회계관리자 선임 보고 6.내부회계관리제도 운용 보고	가결 가결 가결 가결 - -	보고사항 보고사항
-	2002.02.28	1.회장 선임의 건 2.이사 보수 결정의 건 3.씨제이지엘에스(주)와의 부동산 임대 계약의 건 4.내부회계관리제도 평가보고	가결 가결 가결 -	보고사항
-	2002.03.22	PT CSI 제2회 원화표시 무보증사채 보증의 건	가결	

## (다) 이사회에서의 사외이사의 주요활동내역

회 차	개최일자	사외이사 참석인원	비 고
-	2001.01.12	2(3)	
-	2001.02.13	3(3)	
-	2001.03.09	3(3)	
-	2001.04.10	4(4)	
-	2001.05.08	3(4)	
-	2001.05.31	3(4)	
-	2001.06.23	4(4)	
-	2001.08.14	4(4)	
-	2001.09.11	4(4)	
-	2001.10.09	4(4)	
-	2001.11.15	2(4)	
-	2001.12.11	4(4)	
-	2001.12.27	3(4)	
-	2002.01.15	4(4)	
-	2002.02.05	4(4)	
-	2002.02.28	3(4)	
-	2002.03.22	4(4)	

(라) 이사회내의 위원회 구성현황과 그 활동내역

- 경영위원회 : 상임이사 3인으로 구성  
회사의 주요 경영사항중 이사회에서 위임한 사항을 심의·의결  
정기회의 격월개최
- 감사위원회 : 3인의 사외이사로 구성  
회사의 회계와 업무를 감사  
정기회의 격월개최

나. 감사제도에 관한 사항

(1) 감사기구 관련 사항

(가) 감사위원회(감사) 설치여부, 구성방법 등

- 증권거래법등 관계법규에 의해 2000.3.11 이사회결의로 감사위원회 설치,  
사외이사 3인으로 구성함.

(나) 감사위원회(감사)의 감사업무에 필요한 경영정보접근을 위한 내부장치 마련 여부

- 감사위원회의 경영정보접근을 위해 내부감사부서를 활용함.
- 내부회계관리자의 내부회계관리제도 운용실태 보고

(다) 감사위원회(감사)의 인적사항

성명	주요경력	비고
홍인기	-서울법대 졸 -재무부 증권보험국장 -동서증권 사장 -증권거래소 이사장 -現 한국증권연구원 고문	
김권택	-서울법대 졸 -부산고법 부장판사 -現 변호사	
박영배	-서울의대 졸 -서울대 의학박사 -서울대학병원 분당병원 건립본부장 -現 서울대의대 교수	

(2) 감사위원회(감사)의 주요활동내역

회차	개최일자	의안내용	가결여부	비고
-	2001.02.28	감사보고서 제출	가결	
-	2002.02.05	외부감사인 선임 승인의 건	가결	
-	2002.02.18	감사보고서 제출 내부회계관리제도 평가	가결	

다. 주주의 의결권행사에 관한 사항

(1) 집중투표제의 채택여부

- 해당사항 없음

(2) 서면투표제 또는 전자투표제의 채택여부

- 해당사항 없음

(3) 소수주주권의 행사여부

- 해당사항 없음

행사자	소수주주권 내용	행사 사유	진행 경과	비고

라. 임원의 보수 등





관계회사명	제일 제당	제일 투신 증권	세 제 대 투 신 시 스 템	대 규 모 기 업 집 단	이 블 T V 케 이블	케 이블	제 일 제 당	엔 터 테 이 제 당	제 일 제 당	제 일 제 당	제 일 제 당	제 일 제 당	제 일 제 당	제 일 제 당	제 일 제 당	제 일 제 당	제 일 제 당	합계	
P.T. SUPERUNGGAS JAYA																		99.99	99.99
CJ ORD RIVER SUGAR PTY, LTD.	20.00																	80.00	100

\*지분율은 보통주 지분율 기준임.

\*2001년 12월. 드림라인(주) 투자지분 모두 매각

2002년 1월. 드림라인(주), 드림엑스닷컴(주) 대규모기업집단 제일제당에서 제외

## 나. 관계회사 및 자회사의 결산실적

회 사 명 : 씨제이지엘에스(주)

고유번호 : 00206747

(단위 : 천원)

구분	제 19 기 (2001년)	제 18 기 (2000년)	제 17 기 (1999년)
[유동자산]	24,805,087	19,289,802	13,368,793
· 당좌자산	24,805,087	19,289,802	13,368,793
· 재고자산	-	-	-
[고정자산]	45,943,880	36,244,233	38,252,348
· 투자자산	12,267,533	8,752,454	18,904,533
· 유형자산	31,278,095	26,905,072	19,091,775
· 무형자산	2,398,252	586,706	256,039
· 이연자산	-	-	-
자산총계	70,748,967	55,534,035	51,621,141
[유동부채]	37,129,912	30,587,076	23,656,649
[고정부채]	6,057,610	2,968,798	1,716,283
부채총계	43,187,522	33,555,875	25,372,931
[자본금]	12,431,915	12,431,915	4,210,000
[자본잉여금]	31,911	31,911	31,911
· 자본준비금	31,906	31,906	31,906
· 재평가적립금	5	5	5
[이익잉여금]	8,474,108	5,984,958	5,220,698
[자본조정]	6,623,511	3,529,376	16,785,601
자본총계	27,561,445	21,978,160	26,248,210
매출액	191,144,618	138,602,760	103,742,941
영업이익	5,806,158	2,613,843	4,431,485
경상이익	3,687,734	1,071,756	5,182,814
당기순이익	2,541,556	754,365	1,235,395

회 사 명 : 씨제이드림소프트(주)

고유번호 : 00223799

(단위 : 천원)

구분	제 7 기 (2001년)	제 6 기 (2000년)	제 5 기 (1999년)
[유동자산]	24,175,000	25,115,744	17,991,483
· 당좌자산	24,169,300	24,614,726	17,752,961
· 재고자산	5,700	501,018	238,522
[고정자산]	4,780,668	3,729,223	2,589,778
· 투자자산	2,630,925	1,441,446	910,661
· 유형자산	1,974,233	2,109,475	1,348,489
· 무형자산	175,510	178,302	330,628
· 이연자산	-	-	-
자산총계	28,955,668	28,844,967	20,581,261
[유동부채]	20,313,904	19,681,169	13,223,855
[고정부채]	2,373,747	2,168,363	1,702,014
부채총계	22,687,651	21,849,532	14,925,869
[자본금]	5,000,000	5,000,000	5,000,000
[자본잉여금]	-	-	-
· 자본준비금	-	-	-
· 재평가적립금	-	-	-
[이익잉여금]	1,195,267	1,960,296	655,392
[자본조정]	72,750	35,139	-
자본총계	6,268,017	6,995,435	5,655,392
매출액	92,086,249	102,834,742	57,419,882
영업이익	-673,565	1,350,147	1,997,800

구분	제 7 기 (2001년)	제 6 기 (2000년)	제 5 기 (1999년)
경상이익	-1,175,504	1,861,477	2,101,050
당기순이익	-883,528	1,304,903	1,446,376

회 사 명 : 씨제이푸드시스템(주)  
 고유번호 : 00127954

(단위 : 천원)

구분	제 14 기 (2001년)	제 13 기 (2000년)	제 12 기 (1999년)
[유동자산]	82,208,095	53,187,163	31,434,289
· 당좌자산	42,159,344	41,673,778	28,525,853
· 재고자산	40,048,751	11,513,385	2,908,436
[고정자산]	80,730,600	50,659,149	29,711,337
· 투자자산	20,143,290	8,723,524	3,811,253
· 유형자산	60,183,477	41,871,663	25,899,616
· 무형자산	403,833	63,962	468
· 이연자산		-	-
자산총계	162,938,695	103,846,312	61,145,626
[유동부채]	80,785,059	46,798,235	33,290,678
[고정부채]	2,518,914	6,286,493	6,737,143
부채총계	83,303,973	53,084,728	40,027,821
[자본금]	9,300,000	3,808,440	1,900,000
[자본잉여금]	57,856,067	31,703,438	9,028,027
· 자본준비금	48,883,842	22,731,213	55,801
· 재평가적립금	8,972,225	8,972,225	8,972,225
[이익잉여금]	16,132,394	11,508,811	6,997,381
[자본조정]	-3,653,739	3,740,895	3,192,397
자본총계	79,634,722	50,761,584	21,117,805
매출액	562,714,817	274,153,400	196,394,788
영업이익	7,986,811	7,096,154	4,217,802
경상이익	9,022,542	8,536,577	4,797,601
당기순이익	6,207,378	6,362,230	4,378,451

회 사 명 : 제일투자증권(주)  
 고유번호 : 00148665

(단위 : 천원)

구분	제14 기 (2001년 12월)	제13 기 (2001년 3월)	제12 기 (2000년 3월)
[유동자산]	511,061,938	527,847,960	633,245,169
· 당좌자산	146,179,366	124,945,738	144,595,703
· 재고자산	364,882,572	402,902,222	488,649,466
[고정자산]	220,670,173	230,830,434	238,948,483
· 투자자산	131,794,851	134,263,241	147,951,305
· 유형자산	31,061,278	31,910,518	22,079,890
· 무형자산	176,000	4,399,121	3,051,200
· 이연자산	57,638,044	60,257,554	65,866,088
자산총계	731,732,111	758,678,395	872,193,652
[유동부채]	476,125,083	518,597,586	832,427,579
[고정부채]	128,271,909	123,465,629	4,096,452
부채총계	604,396,992	642,063,215	836,524,030
[자본금]	260,000,000	260,000,000	230,000,000
[자본잉여금]	39,062,214	39,062,214	-
· 자본준비금	39,062,214	39,062,214	-
· 재평가적립금		-	-
[이익잉여금]	-111,513,298	(-)122,371,425	(-)134,584,327
[자본조정]	-60,213,797	(-)60,075,610	(-)59,746,051
자본총계	127,335,119	116,615,180	35,669,622



구분	제14기 (2001년 12월)	제13기 (2001년 3월)	제12기 (2000년 3월)
매출액	147,232,661	243,480,769	253,454,586
영업이익	14,728,931	20,423,099	(-)77,598,471
경상이익	18,084,315	17,674,596	(-)90,476,298
당기순이익	10,858,127	12,212,902	(-)58,738,801

회 사 명 : 푸드빌(주)  
 고유번호 : 00357120

(단위 : 천원)

구분	제 2 기 (2001년)	제 1 기 (2000년)	제 XX 기
[유동자산]	2,747,201	14,529,700	
· 당좌자산	1,759,619	13,819,068	
· 재고자산	987,582	710,632	
[고정자산]	28,897,797	20,249,152	
· 투자자산	16,584,198	11,173,181	
· 유형자산	11,402,930	8,941,305	
· 무형자산	910,669	134,667	
· 이연자산		-	
자산총계	31,644,998	34,778,852	
[유동부채]	10,158,321	16,185,750	
[고정부채]	633,288	509,635	
부채총계	10,791,609	16,695,385	
[자본금]	17,585,000	17,585,000	
[자본잉여금]	-	-	
· 자본준비금	-	-	
· 재평가적립금	-	-	
[이익잉여금]	3,296,628	554,946	
[자본조정]	-28,239	(-)56,479	
자본총계	20,853,389	18,083,467	
매출액	48,338,842	20,052,221	
영업이익	3,688,783	1,376,562	
경상이익	4,013,105	831,626	
당기순이익	2,769,922	583,185	

회 사 명 : 씨제이삼구쇼핑 (주)  
 고유번호 : 00265324

(단위 : 천원)

구분	제 8 기 (2001년)	제 7 기 (2000년)	제 6 기 (1999년)
[유동자산]	68,653,908	55,836,165	73,400,091
· 당좌자산	55,601,455	44,219,368	66,073,627
· 재고자산	13,052,453	11,616,797	7,326,464
[고정자산]	183,555,852	111,682,250	70,819,479
· 투자자산	126,686,565	94,763,832	63,742,043
· 유형자산	55,376,419	16,909,307	7,067,474
· 무형자산	1,492,868	9,111	9,962
· 이연자산		-	-
자산총계	252,209,760	167,518,415	144,219,570
[유동부채]	141,516,816	71,138,672	40,882,039
[고정부채]	1,659,030	1,930,383	2,948,259
부채총계	143,175,846	73,069,055	43,830,298
[자본금]	41,219,355	41,219,355	41,219,355
[자본잉여금]	48,884,681	48,884,681	48,884,681
· 자본준비금	48,884,681	48,884,681	48,884,681
· 재평가적립금	-	-	-
[이익잉여금]	29,753,854	15,243,514	9,900,996

구분	제 8 기 (2001년)	제 7 기 (2000년)	제 6 기 (1999년)
[자본조정]	-10,823,976	(-)10,898,189	384,240
자본총계	109,033,914	94,449,361	100,389,272
매출액	777,800,598	421,161,876	213,070,859
영업이익	27,223,109	18,269,561	9,627,895
경상이익	31,867,760	16,216,843	10,724,187
당기순이익	22,527,211	10,553,485	7,263,773

회 사 명 : (주)양천케이블티브이  
 고유번호 : 00222532

(단위 : 천원)

구분	제 7 기 (2001년)	제 6 기 (2000년)	제 5 기 (1999년)
[유동자산]	2,906,623	6,910,447	8,363,999
· 당좌자산	2,906,623	6,774,329	8,134,776
· 재고자산	-	136,118	229,222
[고정자산]	12,705,521	5,723,869	3,642,558
· 투자자산	7,627,054	3,201,009	2,785,493
· 유형자산	2,962,005	591,046	857,065
· 무형자산	2,116,462	1,931,814	-
· 이연자산	-	-	-
자산총계	15,612,144	12,634,316	12,006,557
[유동부채]	1,081,576	482,757	406,128
[고정부채]	1,568,066	792,146	1,059,261
부채총계	2,649,642	1,274,903	1,465,389
[자본금]	16,197,455	16,197,450	16,197,450
[자본잉여금]	-	-	-
· 자본준비금	-	-	-
· 재평가적립금	-	-	-
[이익잉여금]	(-)3,234,953	(-)4,838,037	(-)5,658,296
[자본조정]	-	-	2,015
자본총계	12,962,502	11,359,413	10,541,169
매출액	7,151,843	5,572,721	4,883,235
영업이익	1,893,247	504,428	(-)129,632
경상이익	1,895,291	272,201	509,353
당기순이익	1,603,090	820,253	509,353

회 사 명 : (주)양천유선방송  
 고유번호 : 00368782

(단위 : 천원)

구분	제 2 기 (2001년)	제 1 기 (2000년)	제 XX 기
[유동자산]	332,430	91,347	
· 당좌자산	332,430	91,347	
· 재고자산	-	-	
[고정자산]	2,143,298	2,061,107	
· 투자자산	14,311	64,311	
· 유형자산	1,188,121	852,693	
· 무형자산	940,866	1,144,103	
· 이연자산	-	-	
자산총계	2,475,728	2,152,454	
[유동부채]	511,827	381,246	
[고정부채]	549,909	528,923	
부채총계	1,061,736	910,169	
[자본금]	1,500,000	1,500,000	
[자본잉여금]	-	-	

구분	제 2 기 (2001년)	제 1 기 (2000년)	제 XX 기
· 자본준비금	-	-	
· 재평가적립금	-	-	
[이익잉여금]	(-)86,008	(-)257,715	
[자본조정]			
자본총계	1,413,992	1,242,285	
매출액	2,257,430	1,199,184	
영업이익	275,414	(-)276,489	
경상이익	292,754	(-)257,715	
당기순이익	292,754	(-)257,715	

회 사 명 : (주)엠비씨드라마넷 (구 제일방송)

고유번호 : 00221065

(단위 : 천원)

구분	제 9 기 (2001년)	제 8 기 (2000년)	제 7 기 (1999년)
[유동자산]	6,121,662	5,727,326	4,213,662
· 당좌자산	6,121,662	5,722,351	4,202,274
· 채고자산	-	4,975	11,387
[고정자산]	2,887,239	930,953	946,018
· 투자자산	101,290	851,597	858,183
· 유형자산	48,906	71,439	87,834
· 무형자산	2,737,043	7,917	-
· 이연자산			-
자산총계	9,008,901	6,658,279	5,159,680
[유동부채]	3,661,872	856,019	1,497,888
[고정부채]	17,620	2,877,640	2,719,519
부채총계	3,679,492	3,733,659	4,217,407
[자본금]	8,060,000	8,060,000	8,060,000
[자본잉여금]	125,000	-	-
· 자본준비금	125,000	-	-
· 재평가적립금	-	-	-
[이익잉여금]	(-)3,488,691	(-)5,768,479	(-)7,750,826
[자본조정]	633,100	633,099	633,099
자본총계	5,329,409	2,924,620	942,273
매출액	7,292,056	5,870,193	4,452,553
영업이익	2,434,114	2,198,790	180,184
경상이익	2,279,788	1,982,346	(-)620,598
당기순이익	2,279,788	1,982,346	(-)620,598

회 사 명 : (주)아이삼구

고유번호 : -

(단위 : 천원)

구분	제 2 기 (2001년)	제 1 기 (2000년)	제 XX 기
[유동자산]	3,054,139	1,016,520	
· 당좌자산	2,261,927	894,314	
· 채고자산	792,212	122,206	
[고정자산]	1,833,023	1,731,217	
· 투자자산	773,227	667,034	
· 유형자산	589,529	604,989	
· 무형자산	470,267	459,194	
· 이연자산			-
자산총계	4,887,162	2,747,737	
[유동부채]	2,422,011	1,103,187	

구분	제 2 기 (2001년)	제 1 기 (2000년)	제 XX 기
[고정부채]	-	237	
부채총계	2,422,011	1,103,424	
[자본금]	3,000,000	2,000,000	
[자본잉여금]	-	-	
· 자본준비금	-	-	
· 재평가적립금	-	-	
[이익잉여금]	-520,397	(-)355,687	
[자본조정]	-14,452	-	
자본총계	2,465,151	1,644,313	
매출액	19,412,759	5,254,520	
영업이익	(-)217,389	(-)393,046	
경상이익	(-)164,710	(-)355,687	
당기순이익	(-)164,710	(-)355,687	

회 사 명 : 씨지브이(주)

고유번호 : 00303873

(단위 : 천원)

구분	제 3 기 (2001년)	제 2 기 (2000년)	제 1 기 (1999년)
[유동자산]	17,386,022	10,381,051	2,820,698
· 당좌자산	17,128,146	10,191,176	2,760,515
· 재고자산	257,876	189,875	60,183
[고정자산]	71,982,912	50,447,351	18,734,324
· 투자자산	35,473,436	20,843,663	1,953,850
· 유형자산	37,941,359	31,131,695	16,765,626
· 무형자산	(-)1,431,883	(-)1,528,007	14,848
· 이연자산		-	-
자산총계	89,368,934	60,828,402	21,555,022
[유동부채]	37,082,693	23,332,459	5,843,830
[고정부채]	8,905,350	4,716,128	6,648,538
부채총계	45,988,043	28,048,587	12,492,368
[자본금]	27,000,000	27,000,000	10,000,000
[자본잉여금]	2,713,688	2,713,689	-
· 자본준비금	2,713,688	2,713,689	-
· 재평가적립금	-	-	-
[이익잉여금]	13,667,203	3,066,126	(-)904,706
[자본조정]	-	-	(-)32,640
자본총계	43,380,891	32,779,815	9,062,654
매출액	91,914,607	49,524,130	377,795
영업이익	20,588,239	8,412,092	(-)919,535
경상이익	19,249,888	5,275,335	(-)904,706
당기순이익	13,301,076	3,970,832	(-)904,706

회 사 명 : 제일선물(주)

고유번호 : 00249733

(단위 : 천원)

구분	제 12 기 (2001년12월)	제 11 기 (2001년 3월)	제 10 기 (2000년 3월)
[유동자산]	46,249,465	27,029,426	15,082,189
· 당좌자산	46,249,465	27,029,426	15,082,189
· 재고자산	-	-	-
[고정자산]	11,025,343	8,303,408	7,391,871
· 투자자산	9,094,056	6,742,841	6,128,727
· 유형자산	1,300,180	1,425,837	1,263,144

구분	제 12 기 (2001년12월)	제 11 기 (2001년 3월)	제 10 기 (2000년 3월)
· 무형자산	631,107	134,730	-
· 이연자산		-	-
자산총계	57,274,808	35,332,834	22,474,060
[유동부채]	36,270,235	16,660,686	4,038,890
[고정부채]	59,075	-	-
부채총계	36,329,310	16,660,686	4,038,890
[자본금]	20,000,000	20,000,000	20,000,000
[자본잉여금]	-	-	-
· 자본준비금	-	-	-
· 재평가적립금	-	-	-
[이익잉여금]	975,119	(-)1,290,821	(-)1,543,258
[자본조정]	(-)29,621	(-)37,031	(-)21,572
자본총계	20,945,498	18,672,148	18,435,171
매출액	19,214,830	9,174,950	6,025,461
영업이익	10,964,240	(-)1,231,651	(-)539,952
경상이익	3,402,304	424,913	(-)623,728
당기순이익	2,357,661	252,436	(-)2,205,711

회 사 명 : 씨제이엔터테인먼트(주)  
 고유번호 : 00330406

(단위 : 천원)

구분	제 5 기 (2001년 12월)	제 4 기 (2000년 12월)	제 3 기 (2000년 3월)
[유동자산]	38,140,838	29,705,940	6,699,646
· 당좌자산	37,956,696	29,624,153	6,699,646
· 채고자산	184,142	81,787	-
[고정자산]	43,705,822	27,278,039	806,852
· 투자자산	43,367,390	26,995,872	804,890
· 유형자산	308,519	281,712	1,234
· 무형자산	29,913	455	728
· 이연자산		-	-
자산총계	81,846,660	56,983,979	7,506,498
[유동부채]	30,729,442	16,575,996	454,427
[고정부채]	5,234,668	3,038,289	2,180,861
부채총계	35,964,110	19,614,285	2,635,288
[자본금]	8,657,560	8,657,560	2,720,000
[자본잉여금]	24,323,564	24,327,027	1,137,755
· 자본준비금	24,323,564	24,327,027	1,137,755
· 재평가적립금	-	-	-
[이익잉여금]	12,901,426	4,385,107	1,013,455
[자본조정]	-	-	-
자본총계	45,882,550	37,369,694	4,871,210
매출액	65,133,980	41,130,311	1,494,390
영업이익	6,043,562	3,572,189	66,243
경상이익	12,282,001	5,060,805	1,237,545
당기순이익	8,516,318	3,371,653	567,655

회 사 명 : 디스커버리창업투자(주)  
 고유번호 : 00366313

(단위 : 천원)

구분	제 2 기 (2001년)	제 1 기 (2000년)	제 XX 기
[유동자산]	539,636	3,511,349	
· 당좌자산	539,636	3,511,349	

구분	제 2 기 (2001년)	제 1 기 (2000년)	제 XX 기
· 재고자산	-	-	
[고정자산]	16,215,339	16,500,638	
· 투자자산	16,019,365	16,227,835	
· 유형자산	163,606	229,646	
· 무형자산	32,368	43,157	
· 이연자산			-
자산총계	16,754,975	20,011,987	
[유동부채]	1,875,763	301,213	
[고정부채]	30,653	-	
부채총계	1,906,416	301,213	
[자본금]	22,000,000	22,000,000	
[자본잉여금]	-	-	
· 자본준비금	-	-	
· 재평가적립금	-	-	
[이익잉여금]	(-)5,100,515	(-)2,062,200	
[자본조정]	(-)2,050,926	(-)227,026	
자본총계	14,848,559	19,710,774	
매출액	1,485,086	369,156	
영업이익	(-)3,039,288	(-)2,045,144	
경상이익	(-)3,038,315	(-)2,062,200	
당기순이익	(-)3,038,315	(-)2,062,200	

회 사 명 : 이클라인 (주)  
 고유번호 : 00352213

(단위 : 천원)

구분	제 2 기 (2001년)	제 1 기 (2000년)	제 XX 기
[유동자산]	1,406,858	683,286	
· 당좌자산	1,406,858	683,286	
· 재고자산	-	-	
[고정자산]	697,020	1,251,270	
· 투자자산	165,976	247,024	
· 유형자산	522,649	863,599	
· 무형자산	8,395	140,647	
· 이연자산			-
자산총계	2,103,878	1,934,556	
[유동부채]	1,857,139	604,462	
[고정부채]	87,706	-	
부채총계	1,944,845	604,462	
[자본금]	3,000,000	3,000,000	
[자본잉여금]	-	-	
· 자본준비금	-	-	
· 재평가적립금	-	-	
[이익잉여금]	(-)2,840,967	(-)1,669,906	
[자본조정]			-
자본총계	159,033	1,330,094	
매출액	7,592,167	2,108,940	
영업이익	(-)1,098,681	(-)1,635,665	
경상이익	(-)1,171,061	(-)1,669,906	
당기순이익	(-)1,171,061	(-)1,669,906	

회 사 명 : 해찬들 (주)  
 고유번호 : 00219680

(단위 : 천원)

구분	제 13 기 (2001년)	제 12 기 (2000년)	제 11 기 (1999년)
[유동자산]	41,003,232	42,820,049	28,738,709
· 당좌자산	29,868,827	34,630,237	18,750,193
· 재고자산	11,134,405	8,189,812	9,988,516
[고정자산]	50,759,184	32,065,237	28,635,167
· 투자자산	2,717,161	3,130,555	5,626,643
· 유형자산	48,027,338	28,917,266	22,986,731
· 무형자산	14,685	17,416	21,793
· 이연자산		-	-
자산총계	91,762,416	74,885,286	57,373,876
[유동부채]	37,374,198	30,007,079	23,347,666
[고정부채]	8,819,294	3,737,401	6,179,701
부채총계	46,193,492	33,744,480	29,527,367
[자본금]	4,560,000	4,560,000	4,000,000
[자본잉여금]	12,440,008	12,440,008	-
· 자본준비금	12,440,008	12,440,008	-
· 재평가적립금	-	-	-
[이익잉여금]	28,559,019	24,134,166	23,775,958
[자본조정]	9,897	6,631	70,551
자본총계	45,568,924	41,140,805	27,846,509
매출액	135,919,239	114,211,443	104,475,154
영업이익	11,757,966	6,184,465	8,990,211
경상이익	11,459,734	6,196,300	7,608,504
당기순이익	8,425,221	4,358,207	5,287,037

회 사 명 : 제일투자신탁운용 (주)

고유번호 : 00260514

(단위 : 천원)

구분	제 4 기 (2001년 12월)	제 3 기 (2001년 3월)	제 2 기 (2000년 3월)
[유동자산]	4,250,959	3,535,582	5,389,582
· 당좌자산	4,250,959	3,535,582	5,389,582
· 재고자산	-	-	-
[고정자산]	51,345,030	58,323,252	61,261,253
· 투자자산	9,681,307	4,477,476	2,803,827
· 유형자산	924,128	697,449	944,313
· 무형자산	40,531,667	44,926,667	50,786,667
· 이연자산	207,928	8,221,661	6,726,446
자산총계	55,595,989	61,858,834	66,650,834
[유동부채]	24,106,360	33,254,036	40,746,463
[고정부채]	779,610	735,612	347,482
부채총계	24,885,970	33,989,648	41,093,945
[자본금]	45,000,000	45,000,000	40,000,000
[자본잉여금]	-	-	-
· 자본준비금	-	-	-
· 재평가적립금	-	-	-
[이익잉여금]	(-)14,266,834	(-)17,065,328	(-)14,325,528
[자본조정]	(-)23,147	(-)65,486	(-)117,583
자본총계	30,710,019	27,869,186	25,556,890
매출액	21,641,008	20,160,401	19,462,302
영업이익	7,202,986	(-)3,656,389	(-)18,869,221
경상이익	7,004,674	(-)3,888,155	(-)18,869,520
당기순이익	4,657,107	(-)2,739,800	(-)12,469,442

\*본 회사의 제4기 결산실적은 2001년1월~2001년12월까지의 실적임.

회 사 명 : 드림라인 (주)

고유번호 : 00249034

(단위 : 천원)

구분	제 5 기 (2001년)	제 4 기 (2000년)	제 3 기 (1999년)
[유동자산]	81,070,260	75,588,551	112,526,517
· 당좌자산	81,070,260	75,588,551	112,526,517
· 재고자산	-	-	-
[고정자산]	507,579,063	510,391,137	158,757,159
· 투자자산	88,494,639	99,307,503	28,184,538
· 유형자산	417,521,431	406,629,341	127,295,506
· 무형자산	1,562,993	4,454,293	3,277,115
· 이연자산	-	-	-
자산총계	588,649,323	585,979,688	271,283,676
[유동부채]	125,028,508	118,243,230	48,806,362
[고정부채]	247,749,143	227,476,973	89,253,370
부채총계	372,777,651	345,720,203	138,059,732
[자본금]	118,125,000	118,125,000	84,375,000
[자본잉여금]	179,661,677	179,661,677	56,728,423
· 자본준비금	179,661,677	179,661,677	56,728,423
· 재평가적립금	-	-	-
[이익잉여금]	(-)81,912,390	(-)57,527,192	(-)7,879,479
[자본조정]	(-)2,615	-	-
자본총계	215,871,672	240,259,485	133,223,944
매출액	139,739,901	82,390,235	19,527,636
영업이익	6,224,190	(-)44,975,083	(-)10,824,958
경상이익	(-)19,533,868	(-)49,647,714	(-)8,821,279
당기순이익	(-)20,087,350	(-)49,647,714	(-)7,998,417

회 사 명 : 드림엑스닷넷 (주)

고유번호 : -

(단위 : 천원)

구분	제 1 기 (2001년)	제 XX 기	제 XX 기
[유동자산]	5,018,717		
· 당좌자산	5,018,717		
· 재고자산	-		
[고정자산]	508,925		
· 투자자산	14,012		
· 유형자산	303,883		
· 무형자산	191,030		
· 이연자산	-		
자산총계	5,527,642		
[유동부채]	1,462,223		
[고정부채]	113,165		
부채총계	1,575,388		
[자본금]	3,881,500		
[자본잉여금]	-		
· 자본준비금	-		
· 재평가적립금	-		
[이익잉여금]	70,754		
[자본조정]	-		
자본총계	3,952,254		
매출액	-		
영업이익	-		
경상이익	-		



구분	제 1 기 (2001년)	제 XX 기	제 XX 기
당기순이익	-		

회 사 명 : 한국케이블티브이경남방송 (주)

고유번호 : 00246107

(단위 : 천원)

구분	제 8 기 (2001년)	제 7 기 (2000년)	제 6 기 (1999년)
[유동자산]	6,229,540	2,671,249	5,679,633
· 당좌자산	6,155,969	2,514,368	5,679,633
· 재고자산	73,571	156,880	-
[고정자산]	15,499,195	16,033,591	8,819,440
· 투자자산	10,902,409	10,837,913	2,824,377
· 유형자산	4,261,828	5,099,284	5,886,234
· 무형자산	334,958	96,395	108,830
· 이연자산		-	-
자산총계	21,728,735	18,704,840	14,499,073
[유동부채]	1,547,130	837,020	1,532,172
[고정부채]	158,414	354,767	487,315
부채총계	1,705,544	1,191,787	2,019,487
[자본금]	17,500,000	17,500,000	16,000,000
[자본잉여금]	2,495,604	2,495,604	-
· 자본준비금	2,495,604	2,495,604	-
· 재평가적립금	-	-	-
[이익잉여금]	181,809	(-)2,097,310	(-)4,684,833
[자본조정]	(-)154,222	(-)385,241	1,164,419
자본총계	20,023,191	17,513,053	12,479,586
매출액	9,051,889	8,144,551	1,940,440
영업이익	3,140,213	1,802,374	(-)738,889
경상이익	3,191,336	1,860,573	(-)701,048
당기순이익	2,279,118	1,277,796	(-)701,048

회 사 명 : 모닝월(주) (구 제일냉동식품)

고유번호 : 00148294

(단위 : 천원)

구분	제 15 기 (2001년)	제 14 기 (2000년)	제 13 기 (1999년)
[유동자산]	22,930,241	23,857,430	16,326,946
· 당좌자산	18,598,253	20,902,933	13,445,915
· 재고자산	4,331,988	2,954,497	2,881,031
[고정자산]	27,928,879	27,364,044	27,881,405
· 투자자산	831,675	668,154	1,621,632
· 유형자산	26,499,605	26,526,712	26,255,670
· 무형자산	597,599	169,178	4,103
· 이연자산	-	-	-
자산총계	50,859,120	51,221,474	44,208,351
[유동부채]	12,697,749	17,727,485	13,434,008
[고정부채]	1,009,251	1,158,587	2,086,784
부채총계	13,707,000	18,886,072	15,520,792
[자본금]	15,660,000	15,660,000	15,660,000
[자본잉여금]	13,027,560	13,027,559	13,027,559
· 자본준비금	13,027,560	13,027,559	13,027,559
· 재평가적립금		-	-
[이익잉여금]	8,464,560	3,647,843	-
[자본조정]	-	-	-

구분	제 15 기 (2001년)	제 14 기 (2000년)	제 13 기 (1999년)
자본총계	37,152,120	32,335,402	28,687,559
매출액	77,036,652	66,831,757	49,533,450
영업이익	6,794,242	5,766,913	4,758,280
경상이익	6,735,126	5,146,921	3,717,593
당기순이익	4,816,717	3,647,843	2,628,977

회 사 명 : (주)유직네트웍

고유번호 : 00197263

(단위 : 천원)

구분	제 9 기 (2001년)	제 8 기 (2000년)	제 7 기 (1999년)
[유동자산]	7,177,964	8,509,144	4,167,769
· 당좌자산	7,177,964	8,509,144	4,167,769
· 재고자산	-	-	-
[고정자산]	15,796,219	7,157,213	4,024,197
· 투자자산	4,145,819	1,245,229	697,884
· 유형자산	5,893,085	3,957,488	3,319,794
· 무형자산	5,757,315	1,954,496	6,519
· 이연자산	-	-	-
자산총계	22,974,183	15,666,357	8,191,966
[유동부채]	7,413,333	5,912,456	4,746,228
[고정부채]	2,326,429	2,903,953	1,734,928
부채총계	9,739,762	8,816,409	6,481,154
[자본금]	6,225,590	5,394,330	17,577,320
[자본잉여금]	3,894,880	422,632	-
· 자본준비금	3,894,880	-	-
· 재평가적립금	-	-	-
[이익잉여금]	3,113,951	1,032,986	(-)15,774,377
[자본조정]	-	-	(-)92,131
자본총계	13,234,421	6,849,948	1,710,812
매출액	29,566,575	23,467,669	13,338,668
영업이익	2,931,857	5,608	1,009,077
경상이익	176,849	1,158,338	313,085
당기순이익	2,080,964	1,158,338	313,085

회 사 명 : 드림뮤직(주)

고유번호 : -

(단위 : 천원)

구분	제 2 기 (2001년)	제 1 기 (2000년)	제 XX 기
[유동자산]	4,251,729	4,387,311	
· 당좌자산	4,249,241	4,354,934	
· 재고자산	2,488	32,377	
[고정자산]	1,894,154	1,388,318	
· 투자자산	1,740,679	398,675	
· 유형자산	112,127	536,212	
· 무형자산	41,348	453,431	
· 이연자산	-	-	
자산총계	6,145,883	5,775,629	
[유동부채]	781,978	159,031	
[고정부채]	10,285	-	
부채총계	792,263	159,031	
[자본금]	7,350,000	7,350,000	
[자본잉여금]	-	-	

구분	제 2 기 (2001년)	제 1 기 (2000년)	제 XX 기
· 자본준비금	-	-	
· 재평가적립금	-	-	
[이익잉여금]	(-)1,996,380	(-)1,733,402	
[자본조정]	-	-	
자본총계	5,353,620	5,616,598	
매출액	2,429,927	230,411	
영업이익	280,542	(-)1,647,679	
경상이익	(-)19,738	(-)1,733,402	
당기순이익	(-)19,738	(-)1,733,402	

회 사 명 : 씨제이개발(주)

고유번호 : 00222550

(단위 : 천원)

구분	제 12 기 (2001년)	제 11 기 (2000년)	제 10 기 (1999년)
[유동자산]	98,692,132	97,388,821	43,375,637
· 당좌자산	61,336,113	65,029,912	26,744,028
· 채고자산	37,356,019	32,358,909	16,631,609
[고정자산]	151,637,245	116,293,700	64,659,650
· 투자자산	8,799,487	8,015,693	5,219,235
· 유형자산	142,593,462	108,210,158	59,356,454
· 무형자산	244,296	67,849	83,961
· 이연자산	-	-	-
자산총계	250,329,377	213,682,521	108,035,287
[유동부채]	87,106,035	64,306,524	70,231,996
[고정부채]	97,050,935	79,399,015	1,443,593
부채총계	184,156,970	143,705,539	71,675,589
[자본금]	52,943,430	52,943,430	32,943,430
[자본잉여금]	16,449,388	16,449,388	2,450,710
· 자본준비금	2,450,646	-	-
· 재평가적립금	13,998,742	16,449,388	2,450,710
[이익잉여금]	(-)3,169,447	706,262	980,954
[자본조정]	(-)50,964	(-)122,098	(-)15,396
자본총계	66,172,407	69,976,982	36,359,698
매출액	111,051,831	74,530,168	52,155,687
영업이익	(-)3,304,411	445,692	301,755
경상이익	(-)3,920,502	(-)351,980	1,025,896
당기순이익	(-)3,920,502	(-)274,692	721,907

회 사 명 : 한일식자재마트(주)

고유번호 : 00363088

(단위 : 천원)

구분	제 2 기 (2001년)	제 1 기 (2000년)	제 XX 기
[유동자산]	3,720,589	3,229,085	
· 당좌자산	2,668,229	2,427,450	
· 채고자산	1,052,360	801,635	
[고정자산]	4,658,763	3,865,005	
· 투자자산	1,378,405	1,106,889	
· 유형자산	824,397	450,468	
· 무형자산	2,455,961	2,307,648	
· 이연자산		-	
자산총계	8,379,352	7,094,090	
[유동부채]	6,295,105	4,662,701	

구분	제 2 기 (2001년)	제 1 기 (2000년)	제 XX 기
[고정부채]	100,343	43,845	
부채총계	6,395,448	4,706,546	
[자본금]	2,500,000	2,500,000	
[자본잉여금]	-	-	
· 자본준비금	-	-	
· 재평가적립금	-	-	
[이익잉여금]	(-)480,434	(-)76,794	
[자본조정]	(-)35,662	(-)35,662	
자본총계	1,983,904	2,387,544	
매출액	36,458,710	9,767,123	
영업이익	(-)638,839	(-)325,447	
경상이익	(-)571,746	(-)110,974	
당기순이익	(-)403,640	(-)76,794	

회 사 명 : (주)조이렌트카

고유번호 : 00357810

(단위 : 천원)

구분	제 6 기 (2001년)	제 5 기 (2000년)	제 4 기 (1999년)
[유동자산]	1,161,181	854,996	626,920
· 당좌자산	1,161,181	854,996	626,920
· 재고자산	-	-	-
[고정자산]	5,888,397	5,363,826	4,173,791
· 투자자산	414,214	243,497	48,412
· 유형자산	5,474,183	5,120,329	4,121,208
· 무형자산	-	-	-
· 이연자산	-	-	4,171
자산총계	7,049,578	6,218,822	4,800,711
[유동부채]	2,829,115	4,485,189	3,548,518
[고정부채]	142,188	107,717	451,588
부채총계	2,971,303	4,592,906	4,000,106
[자본금]	1,800,000	800,000	800,000
[자본잉여금]	-	-	-
· 자본준비금	-	-	-
· 재평가적립금	-	-	-
[이익잉여금]	2,278,275	825,916	605
[자본조정]	-	-	-
자본총계	4,078,275	1,625,916	800,605
매출액	7,085,364	6,245,242	4,881,088
영업이익	1,902,380	1,547,963	1,126,749
경상이익	2,096,773	1,230,524	679,042
당기순이익	1,458,134	859,174	670,912

회 사 명 : (주)한국케이블티브이마산방송

고유번호 : 00249520

(단위 : 천원)

구분	제 5 기 (2001년)	제 4 기 (2000년)	제 3 기 (1999년)
[유동자산]	969,493	803,516	1,144,235
· 당좌자산	942,956	783,250	1,144,235
· 재고자산	26,537	20,266	-
[고정자산]	9,858,092	4,059,267	4,129,802
· 투자자산	800,747	805,465	3,770,820
· 유형자산	7,089,861	2,287,300	308,982

구분	제 5 기 (2001년)	제 4 기 (2000년)	제 3 기 (1999년)
· 무형자산	1,967,484	966,502	50,000
· 이연자산		-	-
자산총계	10,827,585	4,862,783	5,274,037
[유동부채]	4,167,538	101,663	1,797
[고정부채]	82,051	31,382	13,033
부채총계	4,249,589	133,045	14,830
[자본금]	6,589,660	4,900,000	4,900,000
[자본잉여금]	-	-	-
· 자본준비금	-	-	-
· 재평가적립금	-	-	-
[이익잉여금]	(-)1,004	(-)170,262	359,207
[자본조정]	(-)10,660	-	-
자본총계	6,577,996	4,729,738	5,259,207
매출액	2,565,741	1,243,031	231,880
영업이익	171,708	(-)658,239	(-)272,366
경상이익	180,889	(-)641,992	(-)136,401
당기순이익	169,258	(-)636,584	(-)114,041

회 사 명 : 제일텔레서비스 (주)

고유번호 : -

(단위 :천원 )

구분	제 1 기(2001년)	제 XX 기	제 XX 기
[유동자산]	1,936,047		
· 당좌자산	1,936,047		
· 재고자산	-		
[고정자산]	535,671		
· 투자자산	195,577		
· 유형자산	340,094		
· 무형자산	-		
· 이연자산			
자산총계	2,471,718		
[유동부채]	860,050		
[고정부채]	21,231		
부채총계	881,281		
[자본금]	1,500,000		
[자본잉여금]	-		
· 자본준비금	-		
· 재평가적립금	-		
[이익잉여금]	90,437		
[자본조정]	-		
자본총계	1,590,437		
매출액	3,103,328		
영업이익	147,770		
경상이익	112,394		
당기순이익	90,437		

회 사 명 : 엔프라니 (주)

고유번호 : -

(단위 :천원 )

구분	제 1 기(2001년)	제 XX 기	제 XX 기
[유동자산]	17,324,262		
· 당좌자산	12,638,744		

구분	제 1 기(2001년)	제 XX 기	제 XX 기
· 재고자산	4,685,518		
[고정자산]	11,157,241		
· 투자자산	1,208,560		
· 유형자산	9,668,539		
· 무형자산	280,142		
· 이연자산			
자산총계	28,481,503		
[유동부채]	8,278,420		
[고정부채]	841,609		
부채총계	9,120,029		
[자본금]	22,336,825		
[자본잉여금]	-		
· 자본준비금	-		
· 재평가적립금	-		
[이익잉여금]	(-)2,975,351		
[자본조정]	-		
자본총계	19,361,474		
매출액	27,322,215		
영업이익	(-)2,026,233		
경상이익	(-)2,975,351		
당기순이익	(-)2,975,351		

회 사 명 : PT Cheil Samsung Indonesia  
 고유번호 : 00278337

(단위 : 천원)

구분	제 11 기 (2001년)	제 10 기 (2000년)	제 9 기 (1999년)
[유동자산]	196,560,796	174,256,024	145,483,811
· 당좌자산	149,762,571	127,438,235	109,277,532
· 재고자산	46,798,225	46,817,789	36,206,279
[고정자산]	321,993,024	321,381,479	332,397,491
· 투자자산	5,600,259	6,208,445	9,669,681
· 유형자산	314,567,705	313,210,013	319,783,062
· 무형자산	1,825,060	1,963,021	2,944,748
· 이연자산	-	-	-
자산총계	518,553,820	495,637,503	477,881,302
[유동부채]	321,399,860	101,391,648	219,734,957
[고정부채]	30,277,495	248,115,262	106,520,953
부채총계	351,677,355	349,506,910	326,255,910
[자본금]	145,555,127	145,555,127	145,555,127
[자본잉여금]	-	-	-
· 자본준비금	-	-	-
· 재평가적립금	-	-	-
[이익잉여금]	21,381,285	3,642,406	2,070,495
[자본조정]	(-)59,947	(-)3,126,887	3,999,789
자본총계	166,876,465	146,130,593	151,625,392
매출액	342,875,495	272,789,752	195,172,059
영업이익	41,492,922	38,453,845	(-)16,845,328
경상이익	15,677,208	(-)558,459	(-)32,692,343
당기순이익	17,738,880	2,364,269	(-)34,385,781

- 본 회사는 인도네시아 회계기준에 따라 PT Cheil Jedang Indonesia와 계열회사 7개사를 연결한 결산실적임

회 사 명 : CJ Ord River Sugar Pty Limited

고유번호 : -

(단위 : 천원)

구분	제 4 기 (2001년 12월)	제 3 기 (2001년 3월)	제 2 기 (2000년 3월)
[유동자산]	4,352,888	4,057,627	13,943,767
· 당좌자산	3,520,728	3,532,267	13,331,525
· 재고자산	648,895	525,360	612,242
[고정자산]	7,794,880	7,445,318	7,726,325
· 투자자산	-	-	-
· 유형자산	7,105,938	6,598,905	6,674,247
· 무형자산	688,941	846,414	1,052,078
· 이연자산	-	-	-
자산총계	11,953,642	11,502,946	21,670,092
[유동부채]	542,329	1,041,218	20,477,510
[고정부채]	7,118,835	6,904,347	821,300
부채총계	7,661,843	7,945,565	21,298,810
[자본금]	8,823,880	8,823,880	679
[자본잉여금]	-	-	-
· 자본준비금	-	-	-
· 재평가적립금	-	-	-
[이익잉여금]	(-)4,532,081	(-)5,266,499	370,603
[자본조정]	-	-	-
자본총계	4,291,799	3,557,381	371,282
매출액	10,976,907	15,075,938	11,011,523
영업이익	994,383	137,788	(-)1,880,844
경상이익	726,952	(-)5,583,480	(-)1,874,056
당기순이익	507,034	(-)5,637,781	(-)1,058,187

회 사 명 : CJ HongKong Ltd.

고유번호 : -

(단위 : 천원)

구분	제 8 기 (2001년)	제 7 기 (2000년)	제 6 기 (1999년)
[유동자산]	26,546,056	24,447,393	16,017,363
· 당좌자산	14,396,426	2,338,633	1,997,812
· 재고자산	12,149,631	22,108,760	14,019,551
[고정자산]	384,358	377,555	317,861
· 투자자산	-	0	-
· 유형자산	384,358	335,038	275,343
· 무형자산	-	0	-
· 이연자산	-	42,517	42,518
자산총계	26,930,414	24,824,948	16,335,224
[유동부채]	25,084,304	23,322,039	14,851,363
[고정부채]	-	0	-
부채총계	25,084,304	23,322,039	14,851,363
[자본금]	255,105	255,105	255,105
[자본잉여금]	-	0	-
· 자본준비금	-	0	-
· 재평가적립금	-	0	-
[이익잉여금]	1,591,005	1,247,804	1,228,756
[자본조정]	-	0	-
자본총계	1,846,110	1,502,909	1,483,861
매출액	114,967,660	71,238,071	50,621,846
영업이익	1,764,476	1,353,927	1,905,294
경상이익	385,719	19,048	757,322

구분	제 8 기 (2001년)	제 7 기 (2000년)	제 6 기 (1999년)
당기순이익	343,201	19,048	799,839

회 사 명 : LEE Entertainment LLC

고유번호 : -

(단위 : 천원)

구분	제 4 기 (2001년)	제 3 기 (2000년)	제 2 기 (1999년)
[유동자산]		8,979,023	21,880,650
· 당좌자산		8,979,023	17,081,494
· 재고자산		-	-
[고정자산]		26,830,981	38,130,679
· 투자자산		25,548,642	30,528,148
· 유형자산		1,282,339	7,525,618
· 무형자산		-	76,914
· 이연자산		-	-
자산총계		35,810,004	60,011,329
[유동부채]		-	2,125,738
[고정부채]		-	-
부채총계		-	2,125,738
[자본금]		219,782,510	219,782,510
[자본잉여금]		-	-
· 자본준비금		-	-
· 재평가적립금		-	-
[이익잉여금]		(-)183,972,506	(-)161,896,919
[자본조정]		-	-
자본총계		35,810,004	57,885,591
매출액		-	-
영업이익		(-)1,605,907	(-)1,629,777
경상이익		(-)10,216,274	(-)891,139
당기순이익		(-)10,216,274	(-)891,139

\*본회사는 제출일 현재 2001년 실적이 확정되지 않았음.

회 사 명 : Beijing CJ Foods Co., Ltd.

고유번호 : -

(단위 : 천원)

구분	제 5 기 (2001년)	제 4 기 (2000년)	제 3 기 (1999년)
[유동자산]	4,195,681	12,087,798	3,676,248
· 당좌자산	2,619,276	10,544,719	2,272,721
· 재고자산	1,576,405	1,543,079	1,403,527
[고정자산]	20,454,967	21,100,974	21,600,860
· 투자자산	-	0	-
· 유형자산	13,991,692	14,278,646	14,419,479
· 무형자산	5,232,625	5,362,724	5,492,662
· 이연자산	1,230,650	1,459,604	1,688,719
자산총계	24,650,648	33,188,772	25,277,108
[유동부채]	20,080,373	27,148,318	17,837,453
[고정부채]	-	0	-
부채총계	20,080,373	27,148,318	17,837,453
[자본금]	16,941,663	16,941,663	16,941,663
[자본잉여금]	-	0	-
· 자본준비금	-	0	-
· 재평가적립금	-	0	-
[이익잉여금]	(-)12,371,388	(-)10,901,209	(-)9,502,008
[자본조정]	-	0	-



구분	제 5 기 (2001년)	제 4 기 (2000년)	제 3 기 (1999년)
자본총계	4,570,275	6,040,454	7,439,655
매출액	934,563	1,600,438	1,946,192
영업이익	(-)1,483,317	(-)1,374,367	(-)1,422,914
경상이익	(-)1,470,179	(-)1,399,361	(-)1,422,113
당기순이익	(-)1,470,179	(-)1,399,361	(-)1,422,113

회 사 명 : CJ Qingdao Foods Co., Ltd.

고유번호 : -

(단위 : 천원)

구분	제 7 기 (2001년)	제 6 기 (2000년)	제 5 기 (1999년)
[유동자산]	12,416,089	10,155,064	7,791,979
· 당좌자산	10,275,870	6,736,129	5,369,293
· 재고자산	2,140,219	3,418,935	2,422,686
[고정자산]	6,717,704	6,746,704	6,677,489
· 투자자산	-	-	-
· 유형자산	6,350,961	6,432,192	6,317,795
· 무형자산	303,777	310,827	317,716
· 이연자산	62,966	3,685	41,978
자산총계	19,133,793	16,901,768	14,469,468
[유동부채]	4,422,232	7,004,017	2,124,998
[고정부채]	-	-	3,634,591
부채총계	4,422,232	7,004,017	5,759,589
[자본금]	11,864,451	8,284,015	8,284,015
[자본잉여금]	-	-	-
· 자본준비금	-	-	-
· 재평가적립금	-	-	-
[이익잉여금]	2,847,110	1,613,736	425,865
[자본조정]	-	-	-
자본총계	14,711,561	9,897,751	8,709,880
매출액	22,615,854	19,503,741	17,059,264
영업이익	1,781,326	1,563,267	1,701,056
경상이익	1,400,964	1,187,871	1,380,295
당기순이익	1,233,374	1,187,871	1,380,295

회 사 명 : CJ Europe GmbH

고유번호 : -

(단위 : 천원)

구분	제 4 기 (2001년)	제 3 기 (2000년)	제 2 기 (1999년)
[유동자산]	17,978,406	7,178,892	4,253,736
· 당좌자산	7,225,656	3,251,305	2,318,421
· 재고자산	10,752,750	3,927,587	1,935,315
[고정자산]	142,091	85,734	76,142
· 투자자산	-	-	-
· 유형자산	98,325	83,336	61,153
· 무형자산	43,766	2,398	14,989
· 이연자산	-	-	-
자산총계	18,120,497	7,264,626	4,329,878
[유동부채]	17,996,992	7,165,102	4,033,106
[고정부채]	-	-	-
부채총계	17,996,992	7,165,102	4,033,106
[자본금]	119,908	119,908	119,908
[자본잉여금]	-	-	-

구분	제 4 기 (2001년)	제 3 기 (2000년)	제 2 기 (1999년)
· 자본준비금	-	-	-
· 재평가적립금	-	-	-
[이익잉여금]	3,597	-20,384	32,975
[자본조정]	-	-	143,889
자본총계	123,505	99,524	296,772
매출액	45,473,310	21,873,617	14,021,442
영업이익	257,802	65,350	133,098
경상이익	77,341	8,993	98,325
당기순이익	23,382	-52,760	36,572

회 사 명 : Myanmar Cheil Jedang Co., Ltd.

고유번호 : -

(단위 : 천원)

구분	제 5 기 (2001년 3월)	제 4 기 (2000년 3월)	제 3 기 (1999년 3월)
[유동자산]	47,698	31,684	22,032
· 당좌자산	2,567	2,299	2,849
· 채고자산	45,131	29,385	19,183
[고정자산]	17,958	21,182	24,409
· 투자자산	-	-	-
· 유형자산	17,958	21,182	24,409
· 무형자산	-	-	-
· 이연자산	-	-	-
자산총계	65,655	52,866	46,441
[유동부채]	318,773	183,863	61,963
[고정부채]	15,714	24,444	29,682
부채총계	334,487	208,307	91,645
[자본금]	15,670	1,702	1,702
[자본잉여금]	-	-	-
· 자본준비금	-	-	-
· 재평가적립금	-	-	-
[이익잉여금]	(-)284,502	(-)157,143	(-)46,906
[자본조정]	-	-	-
자본총계	(-)268,832	(-)155,441	(-)45,204
매출액	74,659	64,919	73,771
영업이익	(-)8,483	(-)37,906	(-)28,079
경상이익	(-)127,359	(-)110,237	(-)28,079
당기순이익	(-)127,359	(-)110,237	(-)28,079

\*본 회사는 3월결산 법인으로 제출일 현재 2001년 실적이 확정되지 않았음.

회 사 명 : CJ Philippines Inc.

고유번호 : -

(단위 : 천원)

구분	제 6 기 (2001년)	제 5 기 (2000년)	제 4 기 (1999년)
[유동자산]	6,969,059	4,288,319	4,907,100
· 당좌자산	5,929,282	3,630,846	3,790,095
· 채고자산	1,039,777	657,473	762,135
[고정자산]	6,229,309	5,714,392	4,841,231
· 투자자산	661,543	802,321	128,800
· 유형자산	5,567,766	4,912,071	4,210,111
· 무형자산	-	-	502,320
· 이연자산	-	-	-
자산총계	13,198,368	10,002,711	9,748,331
[유동부채]	6,624,880	3,960,497	2,104,540

구분	제 6 기 (2001년)	제 5 기 (2000년)	제 4 기 (1999년)
[고정부채]	-	1,073,290	3,461,552
부채총계	6,624,880	5,033,787	5,566,092
[자본금]	2,812,992	2,812,992	2,812,992
[자본잉여금]	-	-	-
· 자본준비금	-	-	-
· 재평가적립금	-	-	-
[이익잉여금]	3,760,496	2,155,932	1,369,247
[자본조정]	-	-	-
자본총계	6,573,488	4,968,924	4,182,239
매출액	23,737,969	17,904,308	15,938,382
영업이익	3,254,338	1,929,166	1,435,244
경상이익	2,650,962	1,443,771	1,389,494
당기순이익	1,810,645	1,015,253	976,124

회 사 명 : CJ Cambodia Co., Ltd.

고유번호 : -

(단위 : 천원)

구분	제 3 기 (2001년)	제 2 기 (2000년)	제 1 기 (1999년)
[유동자산]	1,852,562	1,776,974	1,328,752
· 당좌자산	1,070,163	1,050,271	1,328,752
· 재고자산	782,399	726,703	-
[고정자산]	5,503,315	2,898,855	1,058,228
· 투자자산	-	-	-
· 유형자산	5,276,552	1,292,948	1,058,228
· 무형자산	226,763	1,388,427	-
· 이연자산	-	217,480	-
자산총계	7,355,877	4,675,829	2,386,980
[유동부채]	167,089	242,676	-
[고정부채]	1,326,100	2,386,980	-
부채총계	1,493,189	2,629,656	-
[자본금]	6,895,720	2,386,980	2,386,980
[자본잉여금]	-	-	-
· 자본준비금	-	-	-
· 재평가적립금	-	-	-
[이익잉여금]	(-)1,033,032	(-)340,807	-
[자본조정]	-	-	-
자본총계	5,862,688	2,046,173	2,386,980
매출액	11,935	-	-
영업이익	(-)76,914	(-)200,241	-
경상이익	(-)659,072	(-)340,808	-
당기순이익	(-)659,072	(-)340,808	-

회 사 명 : CJ Vina Agri Co., Ltd.

고유번호 : -

(단위 : 천원)

구분	제 3 기 (2001년)	제 2 기 (2000년)	제 1 기 (1999년)
[유동자산]	1,950,122	5,736,696	1,267,883
· 당좌자산	574,583	5,736,696	1,267,883
· 재고자산	1,375,539	-	-
[고정자산]	6,461,492	1,438,140	265,956
· 투자자산	16,909	7,026	-
· 유형자산	5,459,132	899,895	265,956

구분	제 3 기 (2001년)	제 2 기 (2000년)	제 1 기 (1999년)
· 무형자산	597,451	531,219	-
· 이연자산	388,000	-	-
자산총계	8,411,614	7,174,836	1,533,839
[유동부채]	3,500,149	78,892	15,703
[고정부채]	1,913,135	2,328,562	-
부채총계	5,413,284	2,407,454	15,703
[자본금]	4,666,295	4,666,295	1,518,136
[자본잉여금]	-	-	-
· 자본준비금	-	-	-
· 재평가적립금	-	-	-
[이익잉여금]	(-)1,736,526	-	-
[자본조정]	68,561	101,087	-
자본총계	2,998,330	4,767,382	1,518,136
매출액	6,776,599	-	-
영업이익	(-)1,507,725	-	-
경상이익	(-)1,736,526	-	-
당기순이익	(-)1,736,526	-	-

회 사 명 : CJ America Inc.

고유번호 : -

(단위 : 천원)

구분	제 18 기 (2001년)	제 17 기 (2000년)	제 16 기 (1999년)
[유동자산]	23,641,711	22,647,136	23,639,059
· 당좌자산	15,817,721	14,532,730	15,801,808
· 채고자산	7,823,990	8,114,406	7,837,251
[고정자산]	10,484,146	11,075,587	11,084,870
· 투자자산	161,784	-	-
· 유형자산	10,322,362	10,980,108	10,989,391
· 무형자산	-	95,479	95,479
· 이연자산	-	-	-
자산총계	34,125,857	33,722,723	34,723,929
[유동부채]	23,474,622	24,880,288	27,845,448
[고정부채]	-	-	-
부채총계	23,474,622	24,880,288	27,845,448
[자본금]	13,526,220	13,526,220	13,526,220
[자본잉여금]	-	-	-
· 자본준비금	-	-	-
· 재평가적립금	-	-	-
[이익잉여금]	(-)2,874,985	(-)4,683,785	(-)6,647,739
[자본조정]	-	-	-
자본총계	10,651,235	8,842,435	6,878,481
매출액	89,111,268	95,269,676	80,484,987
영업이익	2,385,654	651,115	-1,111,272
경상이익	1,822,061	2,009,042	-1,086,076
당기순이익	1,807,474	1,963,954	-1,086,076

회 사 명 : CJ Entertainment Ltd.

고유번호 : -

(단위 : 천원)

구분	제 7 기 (2001년)	제 6 기 (2000년)	제 5 기 (1999년)
[유동자산]	791,166	1,676,210	1,235,899
· 당좌자산	791,166	1,676,210	1,235,899

구분	제 7 기 (2001년)	제 6 기 (2000년)	제 5 기 (1999년)
· 재고자산	-	-	-
[고정자산]	22,279	29,082	26,191
· 투자자산	-	-	-
· 유형자산	22,279	29,082	26,191
· 무형자산	-	-	-
· 이연자산	-	-	-
자산총계	813,445	1,705,292	1,262,089
[유동부채]	448,645	1,304,437	704,260
[고정부채]	-	-	-
부채총계	448,645	1,304,437	704,260
[자본금]	340,140	340,140	340,140
[자본잉여금]	-	-	-
· 자본준비금	-	-	-
· 재평가적립금	-	-	-
[이익잉여금]	24,660	60,715	217,690
[자본조정]	-	-	-
자본총계	364,800	400,855	557,830
매출액	4,495,971	2,253,598	2,667,208
영업이익	(-)36,055	(-)227,043	(-)333,507
경상이익	(-)36,055	(-)227,384	(-)333,847
당기순이익	(-)36,055	(-)156,975	(-)333,847

회 사 명 : CJ Pacific Corp.

고유번호 : -

(단위 : 천원)

구분	제 3 기 (2001년)	제 2 기 (2000년)	제 1 기 (1999년)
[유동자산]	326,221	206,872	66,305
· 당좌자산	326,221	206,872	66,305
· 재고자산	-	-	-
[고정자산]	449,548	449,548	-
· 투자자산	-	-	-
· 유형자산	449,548	449,548	-
· 무형자산	-	-	-
· 이연자산	-	-	-
자산총계	775,769	656,420	66,305
[유동부채]	175,045	209,524	-
[고정부채]	-	159,132	-
부채총계	175,045	368,656	-
[자본금]	66,305	66,305	66,305
[자본잉여금]	-	-	-
· 자본준비금	-	-	-
· 재평가적립금	-	-	-
[이익잉여금]	534,419	221,459	-
[자본조정]	-	-	-
자본총계	600,724	287,764	66,305
매출액	71,618,683	110,251,954	-
영업이익	331,525	306,329	-
경상이익	403,134	403,134	-
당기순이익	311,634	221,459	-

3. 타법인출자 현황

[구분 : 관계회사 출자]

(단위 : 주, 백만원)

구분	정과	법인명 또는 종목명	기초잔액			증감내역		기말잔액			적요		배당금 수익
			수량	지분율	취득원가	수량	취득원가	수량	지분율	취득원가	계득	(처분) 원인	
국내	회사	주스모닝웰	1,292,000	41.25	4,652			1,292,000	41.25	4,652			
		씨제이푸드시스템	678,444	89.07	26,363	440,000	16,676	5,592,220	60.13	43,030	2001-03-05	DB 전환	
							4,473,776				2001-06-19	1억면 분할	
		푸드빌	3,000,000	85.30	15,000			3,000,000	85.30	15,000			
		해찬들	228,000	50.00	53,000			228,000	50.00	53,000			2,000
		씨제이 개발	5,287,465	99.87	58,260			5,287,465	99.87	58,260			
		씨제이드림소프트	521,333	52.13	2,727			521,333	52.13	2,727			
		씨제이엔터테인먼트	1,138,212	65.74	28,967	4,552,848		5,691,060	65.74	28,967	2001-06-19	1억면 분할	
		유직네트워크	1,016,276	94.20	38,452			1,016,276	94.20	38,452			
		씨제이 삼구쇼핑	2,473,171	30.00	231,570			2,473,171	30.00	231,570			1,608
		드림유직	1,200,000	81.63	6,000			1,200,000	81.63	6,000			
		드림라인	6,843,841	28.97	185,340	(-)6,843,841	(-)185,340	0	0	2001-12-24	2억 매각		
		제일선물	3,418,350	85.46	21,082			3,418,350	85.46	21,082			
		제일투자증권	14,663,718	31.88	81,039			14,663,718	31.88	81,039			
		디스 커버리 창업투자	3,600,000	81.82	18,000			3,600,000	81.82	18,000			
엔프라니	-	-	-	4,467,365	22,337	4,467,365	100.00	22,337	2001-03-28	2억 물 출자			
국내 계열사 계			45,360,810		770,452	2,537,300	(-)146,327	52,450,958		624,125		3,608	

구분	정과	법인명 또는 종목명	기초잔액			증감내역		기말잔액			적요		배당금 수익
			수량	지분율	취득원가	수량	취득원가	수량	지분율	취득원가	(처분)	원인	
해외계	회사	주식 CJ AMERICA	156	100.00	11,574 (U\$10,200천)			156	100.00	11,574 (U\$10,200천)			
		CJ HongKong	300	100.00	158 (H\$1,500천)			300	100.00	158 (H\$1,500천)			
		MYANMAR CHEIL	585	100.00	984 (U\$900천)		1,171 (U\$900천)	585	100.00	2,415 (U\$2,000천)	2001-7-30	태부금 자본 전환	
							260 (U\$200천)				2001-7-30	출자	
		CJ PHILIPPINES INC	764,400	70.00	2,477 (U\$2,940천)			764,400	70.00	2,477 (U\$2,940천)			
		PT CJ SUPERFEED	2,500	20.83	2,074 (U\$2,500천)			2,500	20.83	2,074 (U\$2,500천)			
		PT CHEILJEDANG INDONESIA	1,500	10.00	1,248 (U\$1,500천)			1,500	10.00	1,248 (U\$1,500천)			
		P.T. C S I	1,047,939,950	91.76	96,621 (U\$88,450천)			1,047,939,950	91.76	96,621 (U\$88,450천)			
		(홍콩)CJ ENTERTAINMENT	399	99.75	258 (H\$2,000천)			399	99.75	258 (H\$2,000천)			
		회결 청도식품유한공사		54.91	2,668 (U\$3,410천)		2,821 (U\$2,200천)		62.96	5,489 (U\$5,610천)	2001-8-27	출자	
		북경 회결식품유한공사		53.36	5,838 (U\$6,800천)				53.36	5,838 (U\$6,800천)			
		CJ OrdRiver Sugar Pty Ltd.	130,000,020	20.00	1,584 (A\$2,600천)			130,000,020	20.00	1,584 (A\$2,600천)			
		CJ VINA AGRI		100.00	4,498 (U\$4,000천)				100.00	4,498 (U\$4,000천)			
		CJ EUROPE	-	100.00	150 (DM200천)			-	100.00	150 (DM200천)			
		LEE ENTERTAINMENT L.L.C	165,735,911	99.36	162,576 (U\$165,736천)			165,735,911	99.36	162,576 (U\$165,736천)			
		CJ PACIFIC Corp.	5	100.00	57 (U\$50천)			5	100.00	57 (U\$50천)			
		CJ CAMBODIA		100.00	2,068 (U\$1,800천)		1,061 (U\$800천)		50.00	3,129 (U\$2,600천)			
해외계열사 계		1,344,445,726		294,833		5,313	1,344,445,726		300,146				
합 계		1,389,806,536		1,065,285	2,537,300	(-)141,014	1,396,896,684		924,271			3,608	

[구분 : 타법인 출자 ]

(단위 : 주, 백만원 )

※ 이 표는 표시가 불가능합니다. 자료를 원하시는 분은 관

E-mail : dartpdf@fss

VI. 주식에 관한 사항

1. 주식의 분포

가. 최대주주 및 그 특수관계인의 주식소유 현황

[2001년 12월 31일 현재]

(단위 : 주)

성명	관계	주식의 종류	소유주식수(지분율%)				변동 원인
			기 초	증 가	감 소	기 말	
이재현	본인	보통주 (지분율%)	5,263,184 24.05			5,263,184 23.90	
		우선주 (지분율%)					
김주형	지배회사이사	보통주 (지분율%)	12,232 0.06			12,232 0.06	
		우선주 (지분율%)					
김진수	지배회사이사	보통주 (지분율%)		813 0.00	800 0.00	13 0.00	규임원선임
		우선주 (지분율%)					
원종섭	지배회사이사	보통주 (지분율%)	96,764 0.44		96,764 0.44		임원 사임
		우선주 (지분율%)					
신승훈	지배회사이사	보통주 (지분율%)	29,367 0.13		29,367 0.13		임원 사임
		우선주 (지분율%)					
제일제당(주)	지배회사	보통주 (지분율%)					
		우선주 (지분율%)	307,314 5.70		314 0.00	307,000 5.70	
씨제이제일제당(주)	지배회사	보통주 (지분율%)	160,091 0.73			160,091 0.73	
		우선주 (지분율%)					
계		보통주 (지분율%)	5,561,638 25.41	813 0.00	126,931 0.57	5,435,520 24.68	
		우선주 (지분율%)	307,314 5.70		314 0.00	307,000 5.70	
		기타 (지분율%)					
		합계	5,868,952	813	127,245	5,742,520	

최대주주명 : 이재현

특수관계인의 수 : 4명

나. 5%이상 주주의 주식소유 현황

[2001년 12월 31일 현재]

(단위 : 주)

순위	성명(명칭)	종류	주식수	지분율(%)
1	우리사주조합	보통주	1,300,051	5.90
		1우선주	985	0.03
		2우선주	840	0.09
		3우선주	373	0.04
		소계	1,302,249	4.75



다. 소유자별 분포

2001년 12월 31일 현재

구분	주주수	비율	주식수	비율	비고
정부	-	0.00	-	0.00	
정부관리기업체	-	0.00	-	0.00	
증권회사	49	0.23	110,562	0.40	
보험회사	14	0.07	168,081	0.61	
투자신탁회사	1	0.00	10	0.00	
은행	105	0.49	1,951,856	7.12	
종합금융회사	2	0.01	38,260	0.14	
상호신용금고	8	0.04	951,461	3.47	
기타법인	115	0.53	2,047,538	7.47	
개인	21,034	97.66	17,239,308	62.90	
외국인	209	0.97	4,902,413	17.89	
합계	21,537	100.0	27,409,489	100.0	

라. 소액주주, 최대주주 및 기타주주 분포

2001년 12월 31일 현재

구분	주주수	비율	주식수	비율	비고
소액주주 합계	21,523	99.94	17,844,637	65.11	
소액주주(법인)	466	2.16	7,163,910	26.14	
소액주주(개인)	21,057	97.77	10,680,727	38.97	
최대주주	7	0.03	5,742,520	20.95	
기타주주 합계	8	0.03	3,822,332	13.94	
기타주주(법인)	7	0.03	2,520,816	9.20	
기타주주(개인)	1	0.00	1,301,516	4.75	
합계	21,538	100.00	27,409,489	100.00	

2. 주식사무

정관상 신주인수권의 내용	·소유주식수에 비례하여 신주배정 ·경영상의 필요로 제3자배정 가능 ·전환사채 및 신주인수권부사채 발행 가능		
결산일	12월 31일	정기주주총회	사업연도 종료후 3월 이내
주주명부폐쇄시기	매년 1월1일~1월31일		
주권의 종류	1, 5, 10, 50, 100, 500, 1000, 10000주권(8종)		
명의개서대리인	증권예탁원		
주주의 특전	없음	공고게재신문	중앙일보

3. 최근 6개월간의 주가 및 주식 거래실적

가. 국내증권시장

(단위 : 원, 주)

종류		01.12월	01.11월	01.10월	01.9월	01.8월	01.7월
보통주	최고	49,500	46,000	40,750	39,100	40,850	43,800
	최저	41,700	36,100	35,900	32,200	38,000	34,900
월간거래량		4,550,310	5,229,890	1,983,040	1,412,320	1,280,120	1,991,650
1우선주	최고	22,500	18,400	15,300	13,600	14,200	14,400
	최저	17,800	13,700	12,750	11,350	13,200	12,450
월간거래량		1,051,660	1,297,420	513,450	327,670	275,250	348,520
2우선주	최고	23,900	22,100	19,300	17,700	18,500	18,500
	최저	20,000	18,350	17,300	14,850	16,800	16,000
월간거래량		77,050	90,730	59,860	35,210	39,380	65,810

종 류		01.12월	01.11월	01.10월	01.9월	01.8월	01.7월
3우선주	최 고	20,900	20,000	18,000	17,300	16,650	17,400
	최 저	19,000	17,100	16,100	13,550	15,750	15,050
월간거래량		108,660	236,810	63,980	39,900	39,200	39,290

나. 해외증권시장

- 해당사항 없음

[증권거래소명 : ]

(단위 : )

종 류		월	월	월	월	월	월
	최 고						
	최 저						
월간거래량							
	최 고						
	최 저						
월간거래량							

## VII. 임원 및 직원 등에 관한 사항

## 1. 임원의 현황

(단위 : 주)

직명 (상근여부)	성명 (생년월일)	약력	담당업무	소유주식		비고
				종류	수량	
대표이사 (상근)	손경식 (39.9.15)	서울대 법학 졸	대표이사			중임 외상촌
대표이사 (상근)	이재현 (60.3.19)	고려대 법학 졸	대표이사	보통주	5,263,184	중임 최대주주
대표이사 (상근)	김주형 (47.4.21)	서울대 농경제학 졸	경영총괄	보통주	12,232	중임
이사 (상근)	김진수 (51.09.03)	서울대 농경제학 졸	SM총괄	보통주	13	신임
사외이사 (비상근)	홍인기 (38.2.28)	서울대 법대 졸 증권거래소 이사장	사외이사 감사위원회 위원			신임
사외이사 (비상근)	김권택 (45.4.1)	서울대법학 졸 부산고법 부장판사	사외이사 감사위원회 위원			중임
사외이사 (비상근)	박영배 (49.4.25)	서울대의대졸 서울대의대교수	사외이사 감사위원회위원			신임
사외이사 (비상근)	조경식 (36.10.2)	서울상대졸 동아학숙 이사	사외이사			신임
미등기임원	이태호 (48.2.5)	고려대 통계학 졸	사료BU	보통주	5,908	
미등기임원	전길환 (40.8.10)	한양대 화학공학 졸	제약,기술원 총괄			
미등기임원	박영훈 (51.12.29)	서울대 화학공학 졸	BIO연구소			
미등기임원	이장윤 (44.1.3)	영남대 약학 졸	제약연구소			
미등기임원	이재관 (48.3.28)	동아대 화학공학 졸	BIO BU			
미등기임원	김승수 (62.1.20)	동국대 법학 졸	회장실	보통주	13,323	
미등기임원	이성기 (57.1.13)	서울대 심리학 졸	SSU	보통주	9,250	
미등기임원	최양기 (59.11.26)	연세대 식품공학 졸	인사팀	보통주 1우선주 2우선주 3우선주	800 44 9,722 13	
미등기임원	김종현 (59.12.15)	연세대 경제학 졸	DNS추진팀	보통주	15,884	
미등기임원	김동성 (58.3.8)	고려대 경제학 졸	경영지원실			
미등기임원	이재호 (60.10.2)	부산대 경제학 졸	재무팀	보통주 1우선주 2우선주 3우선주	2,198 40 20 12	
미등기임원	고규석 (53.1.11)	고려대 식품공학 졸	고객만족경영팀			
미등기임원	박승환 (53.4.8)	고려대 농업경제학 졸	베이커리 BU	보통주 1우선주 2우선주 3우선주	15,789 40 20 792	

직명 (상근여부)	성명 (생년월일)	약력	담당업무	소유주식		비고
				종류	수량	
미등기임원	박인성 (54.9.20)	연세대 정치외교학 졸	HBC BU	보통주 1우선주 2우선주 3우선주	11,288 53 556 15	
미등기임원	정홍균 (60.12.3)	서울대 식품공학 졸	경영전략실	보통주	21,838	
미등기임원	손영록 (54.9.25)	서울대 농업경제학 졸	당분유 BU	보통주 2우선주	24,177 8,120	
미등기임원	노재명 (57.9.5)	연세대 경영학 졸	당업/원료담당	보통주	228	
미등기임원	정주영 (50.12.13)	송실대 경영학 졸	실수요 SU	보통주 2우선주	19,884 900	
미등기임원	한준상 (54.7.7)	동국대 경제학 졸	인천1공장	보통주 3우선주	18,174 920	
미등기임원	권위상 (53.11.29)	부산대 재료공학 졸	인천2공장			
미등기임원	김범조 (50.4.1)	한양대 경제학 졸	부산1공장			
미등기임원	전재성 (54.12.8)	고려대 화학 졸	호주개발	보통주 1우선주 2우선주 3우선주	412 40 20 12	
미등기임원	김우식 (59.6.29)	전남대 축산학 졸	사료 BU	보통주 1우선주 2우선주 3우선주	246 40 20 12	
미등기임원	김인홍 (54.7.16)	서울대 축산학 졸	사료)호남 SU			
미등기임원	김병룡 (55.3.31)	서울대 축산학 졸	사료)서울 SU			
미등기임원	이병하 (56.3.2)	서울대 축산학 졸	필리핀개발	보통주	800	
미등기임원	최재용 (56.12.9)	성균관대 경영학 졸	SM지원실	보통주 1우선주 3우선주	516 1,447 89	
미등기임원	이영필 (56.10.8)	동국대 무역학 졸	KAM SU	보통주 3우선주	4,724 410	
미등기임원	최상모 (49.10.15)	연세대 경영학 졸	서울 SU	보통주	820	
미등기임원	김진곤 (56.2.17)	영남대 무역학 졸	경원 SU	보통주	8	
미등기임원	정익희 (56.1.20)	경남대 농업경제학 졸	서부 SU	보통주 1우선주 2우선주 3우선주	788 905 1,382 281	
미등기임원	김해동 (50.1.9)	서울대 사회학 졸	동부 SU			
미등기임원	김윤기 (53.11.23)	경희대 서양사학 졸	식품CMG			
미등기임원	김경립 (52.5.15)	연세대 화학공학 졸	부산2공장	보통주 2우선주	14,849 740	
미등기임원	임재각 (56.4.1)	고려대 식품공학 졸	식품연구소	보통주	144	

직명 (상근여부)	성명 (생년월일)	약력	담당업무	소유주식		비고
				종류	수량	
미등기임원	이정우 (51.3.5)	건국대 축산학 졸	육가공센터			
미등기임원	이광림 (56.1.30)	건국대 경영학 졸	K-Global CM			
미등기임원	어경찬 (57.3.10)	한국외국어대 일어일문학 졸	다시다 CM	보통주 1우선주 2우선주	4,549 90 1,650	
미등기임원	김주형 (57.2.4)	충남대 경영학 졸	냉장 CMG	보통주 3우선주	22,254 1,120	
미등기임원	김주봉 (56.1.24)	연세대 식품공학 졸	이천1공장	보통주	156	
미등기임원	위규성 (58.3.20)	서울대 경영학 졸	생활 CMG	보통주 2우선주 3우선주	12,825 35 657	
미등기임원	이동일 (53.11.23)	고려대 보건학 졸	제약 BU	보통주	650	
미등기임원	성병주 (54.7.19)	동아대 경제학 졸	제약 SU	보통주	2	
미등기임원	김진훈 (52.8.30)	서울대 제약학 졸	이천2공장	보통주	192	
미등기임원	유원희 (52.11.29)	서울대 식품공학 졸	R&D전략기획팀	보통주 1우선주 2우선주 3우선주	324 45 22 13	
미등기임원	서극수 (50.8.4)	연세대 식품공학 졸	김포공장	보통주 1우선주 2우선주	11,510 50 560	
미등기임원	유행준 (56.1.16)	서울대 식품공학 졸	BIO사업개발팀	보통주	15,041	
미등기임원	김정진 (54.12.27)	한양대 화학공학 졸	인니)사업담당	보통주 1우선주 2우선주 3우선주	15,986 30 785 9	
미등기임원	신광식 (58.2.20)	성균관대 무역학 졸	인니)지원담당	보통주 1우선주 2우선주 3우선주	520 25 12 7	
미등기임원	이재원 (52.5.10)	한양대 화학공학 졸	파수루안공장	보통주	432	
미등기임원	김택 (60.9.18)	서울대 식품공학 졸	중국 BU	보통주 2우선주	10,500 530	
미등기임원	서준모 (52.9.3)	성균관대 경영학 졸	해외/구매 BU	보통주 1우선주 2우선주 3우선주	17,085 45 22 893	
미등기임원	임종현 (56.1.30)	한양대 경제학 졸	미주법인	보통주 1우선주 2우선주 3우선주	5,780 40 20 12	
미등기임원	신동기 (56.3.10)	고려대 법학 졸	홍콩법인	보통주 1우선주 2우선주 3우선주	29,455 40 20 1,482	

직명 (상근여부)	성명 (생년월일)	약력	담당업무	소유주식		비고
				종류	수량	
미등기임원	서재열 (57.7.4)	숭실대 무역학 졸	전략구매실	보통주 2우선주	9,738 560	
미등기임원	윤희남 (57.11.11)	서울대 식품공학 졸	조미식품센터	보통주	180	
미등기임원	박완제 (58.10.4)	서울대 농화학 졸	제약연구소	보통주	156	
미등기임원	이광혁 (51.5.13)	한양대 화학공학 졸	제약연구소	보통주	145	
미등기임원	오명석 (58.8.26)	연세대 생화학 졸	제약연구소	보통주 2우선주	1,500 5,060	
미등기임원	손복남 (33.4.5)	이화여대 교육학 졸	경영담당			
미등기임원	정시철 (48.8.10)	진주산업대 조경학 졸	베이커리 BU			
미등기임원	이혁구 (34.3.11)	중앙대 약학 졸	제약연구소			
미등기임원	김성배 (43.10.30)	서울대 자원공학 졸	BIO BU			
미등기임원	김태주 (47.9.19)	고려대 철학 졸	SSU			
미등기임원	이태호 (52.1.2)	성균관대 행정학 졸	SSU	보통주 2우선주	12,852 600	
미등기임원	강세영 (51.3.18)	연세대 경영학 졸	SSU	보통주	28,548	
미등기임원	김재일 (52.8.15)	영남대 화학공학 졸	당분유 BU	보통주 2우선주 3우선주	810 550 400	
미등기임원	최창욱 (53.7.23)	중앙대 정치외교학 졸	SM지원실	보통주 1우선주 2우선주 3우선주	40 35 17 10	
미등기임원	유승희 (46.11.26)	동국대 경영학 졸	SM지원실			
미등기임원	김명수 (45.7.30)	고려대 임학 졸		보통주	36,367	
미등기임원	제구환 (54.9.8)	서울대 식품공학 졸	생활 CMG	보통주 1우선주 2우선주 3우선주	960 45 22 13	
미등기임원	이순 (44.11.12)	전북대 경영학 졸	중국사업개발팀	보통주	15,296	
분기보수총액 : 13,151백만원						
1인당 평균보수액 : 183백만원						

## ·타법인 임원 겸임 내역

회사명	성명	직책	선임시기
(주)유직네트웍	김동성	감사	2000.3.30
	이성기	이사	1999.9.17
	정홍균	이사	1999.9.17
(주)씨제이삼구쇼핑	정홍균	이사	2000.5.31
	이재현	이사	2000.5.31

씨제이개발(주)	김동성	감사	2000.3.11
	이재현	이사	2000.3.11
씨지브이(주)	박준형	감사	2001.12.5
	김주형	이사	2000.8.01
	서현동	이사	2001.12.5
씨제이드림소프트(주)	김동성	감사	2000.3.24
	정홍균	이사	2001.3.23
씨제이푸드시스템(주)	김동성	감사	2000.3.27
	이재현	이사	2000.3.27
씨제이엔터테인먼트(주)	김동성	감사	2000.3.3
	이재현	이사	2000.3.3
	정홍균	이사	2001.3.19
씨제이지엘에스(주)	김동성	감사	1996.12.16
	정홍균	이사	2001.3.23
	이재현	이사	1999.3.29
모닝웰(주)	김동성	감사	2000.3.27
	정홍균	이사	1999.6.24
(주)해찬들	김동성	감사	2000.3.21
	김진수	이사	2000.3.21
엔프라니(주)	정홍균	이사	2001.3.28
	이성기	이사	2001.3.28
	박준형	감사	2001.3.28
(주)아이삼구	정홍균	이사	2000.6.21
	서성엽	감사	2000.6.21
(주)양천케이블티브이	정홍균	이사	2000.7.25
	성용준	감사	2000.7.25
(주)한국케이블티브이 마산방송	이준영	이사	2000.10.20
한국케이블티브이 경남방송(주)	이준영	이사	2000.9.20
(주)양천유선방송	서현동	이사	2001.2.19
	이준영	이사	2001.2.19
	마정만	감사	2001.2.19
디스커버리창업투자(주)	정홍균	대표이사	2001.10.11
	마정만	이사	2000.2.18
	서성엽	감사	2000.2.18
드림뮤직(주)	정홍균	이사	2000.3.14
	서성엽	감사	2000.3.14
이클라인(주)	박준형	감사	2000.5.3
제일선물(주)	성용준	감사	2001.6.26
제일투자증권(주)	이재현	이사	1999.3.18
푸드빌(주)	박준형	감사	2000.6.7

## 2. 직원의 현황

(2001년 12월 31일 현재)

(단위 :명, 천원 )

구분	직원 수				평균 근속년수	연간급여 총액	1인평균 급여액	비고
	관리사무직	생산직	기타	합계				
남	2,170	915	-	3,085	12.0	119,794,600	38,123	
여	344	34	1,081	1,459	4.0	21,080,499	14,414	
합계	2,514	949	1,081	4,544	8.0	140,875,099	30,593	

## 3. 노동조합의 현황

- 해당사항 없음

구분	관련내용	비고
가입대상		
가입인원		
상근인원		
소속된 연합단체		
기타		



VIII. 이해관계자와의 거래내용

1. 최대주주 등과의 거래내용

가. 가지급금 및 대여금(유가증권 대여 포함)내역

(단위 :천원, US\$천)

구분	성명(법인명)	관계	가지급금·대여금 내역					비고 (기간)
			계정과목	거래내역				
				기초	증가	감소	기말	
해외	CJ Philippines Inc	계열회사	장기대여금	3,149,250 (2,500)	55,333	2,099,500 (1,667)	1,105,083 (833)	2002년 만기
	Myanmar Cheil Co.,Ltd	계열회사	장기대여금	1,133,730 (900)		1,133,730 (900)		자본전환
	CJ Nutracon, Inc	계열회사	장기대여금	7,558,200 (6,000)		7,558,200 (6,000)		만기상환
	희결청도식품유한공사	계열회사	장기대여금	3,451,578 (2,740)		3,451,578 (2,740)		만기상환
	CJ Cambodia	계열회사	장기대여금	2,267,460 (1,800)	66,400	1,007,760 (800)	1,326,100 (1,000)	2005년 만기
합계				17,560,218 (13,940)	121,733	15,250,768 (12,107)	2,431,183 (1,833)	

나. 담보제공 내역

- 해당사항 없음.

(단위 :)

성명(법인명)	관계	담보제공내역								비고
		채권자	담보물	담보기간	담보순위 및 한도	거래내역				
						기초	증가	감소	기말	
합계										

다. 채무보증 내역

(단위 : 백만원 / US\$천)

구분	성명(법인명)	관계	채무보증내역							비고
			채권자	채무내용	보증기간	거래내역				
						기초	증가	감소	기말	
국내	씨제이개발	계열회사	삼성카드			19,618		19,618		
	씨제이푸드시스템	계열회사	하나은행 외1			565 (449)		565 (449)		
	모닝웰	계열회사				202 (69)		202 (69)		
	뮤직네트워크	계열회사	산은캐피탈			923		923		

구분	성명(법인명)	관계	채무보증내역							비고
			채권자	채무내용	보증기간	거래내역				
						기초	증가	감소	기말	
해외	북경희걸식품유한공사	계열회사	BOA			10,078 (8,000)	531		10,609 (8,000)	
	P.T. CSI	계열회사	산업은행 외6			338,335 (232,849)	37,228 (20,000)	30,919 (26,890)	344,644 (225,959)	이행보증 46,690백만원 포함
	CJ Europe	계열회사	외환은행			3,694 (2,933)	2,169 (1,488)		5,863 (4,421)	
	CJ Hong Kong	계열회사	BOA			28,973 (23,000)	6,832 (4,000)		35,805 (27,000)	
	P.T.SUJA	계열회사	수출입은행			9,448 (7,500)	331	3,149 (2,500)	6,630 (5,000)	
	P.T.CJI	계열회사	수출입은행			30,046 (23,850)	1,229	6,676 (5,300)	24,599 (18,550)	
	CJ VINA AGRI	계열회사	조흥 Vina 외1			2,520 (2,000)	2,254 (1,600)		4,774 (3,600)	
	CJ Ord River Sugar Pty Ltd.	계열회사	ANZ 외2			9,448 (7,500)	2,334 (1,500)	6,478 (5,000)	5,304 (4,000)	이행보증
	희걸청도식품유한공사	계열회사	BOA			-	14,587 (11,000)	-	14,587 (11,000)	
	CJ Philippines Inc	계열회사	BOA			-	2,387 (1,800)	-	2,387 (1,800)	
	CJ Nutracon Inc.	계열회사	BOA			-	7,957 (6,000)	-	7,957 (6,000)	
	합계						453,850 (308,150)	77,839 (47,388)	68,530 (40,208)	463,159 (315,330)

라. 출자내역

(단위 : 백만원)

성명(법인명)	관계	출자내역						비고	
		계정과목	액면금액	거래내역					처분손익
				기초	증가	감소	기말		
모닝웰(주)	관계회사	관계회사주식	5,000	4,652			4,652		
씨제이푸드시스템(주)			5,000	26,363	16,676		43,039		
푸드빌(주)			5,000	15,000			15,000		
(주)해찬들			10,000	53,000			53,000		
씨제이개발(주)			10,000	58,260			58,260		
씨제이드림소프트(주)			5,000	2,728			2,728		
씨제이엔터테인먼트(주)			5,000	28,967			28,967		
(주)유직네트워크			5,000	38,452			38,452		
(주)씨제이삼구쇼핑			5,000	231,570			231,570		
드림뮤직(주)			5,000	6,000			6,000		
드림라인(주)			5,000	185,340		185,340	0	91,479	
제일선물(주)			5,000	21,082			21,082		
제일투자증권(주)			5,000	81,039			81,039		
엔프라니(주)			5,000		22,337		22,337		
디스커버리창업투자(주)			5,000	18,000			18,000		
국내계열사 계				770,453	39,013	185,340	624,126	91,479	
CJ AMERICA				11,574			11,574		
CJ HongKong				158			158		
MYANMAR CHEIL				984	1,431		2,415		
CJ PHILIPPINES INC				2,477			2,477		

성명(법인명)	관 계	출 자 내 역						비 고	
		계정과목	액면금액	거 래 내 역					처분손익
				기 초	증 가	감 소	기 말		
PT CJ SUPERFEED				2,074			2,074		
PT CHEILJEDANG INDONESIA				1,248			1,248		
P.T. C S I				96,621			96,621		
(홍콩)CJ ENTERTAINMENT				258			258		
희결청도식품유한공사				2,668	2,821		5,489		
북경희결청도식품유한공사				5,838			5,838		
CJ VINA AGRI				4,498			4,498		
CJ EUROPE				150			150		
LEE ENTERTAINMENT L.L.C				162,576			162,576		
CJ PACIFIC Corp.				57			57		
CJ CAMBODIA				2,068	1,061		3,129		
CJ ORD RIVER SUGAR PTY LIMITED				1,584			1,584		
해외 계열사 계				294,833	5,313		300,146		
합 계				1,065,286	44,326	185,340	924,272	91,479	

\* 2002년 1월, 드림라인(주) 계열회사에서 제외됨.

마. 유가증권 매수 또는 매도 내역

- 해당사항 없음

(단위 : )

성명(법인명)	관 계	유가증권 매수 또는 매도 내역						비 고		
		종류	계정과목	발행인	액면금액	금 액			매매손익	
						매수	매도			누계
		합 계								

바. 부동산 매매(임대차 포함)내역

(1) 부동산 매매 내역

- 해당사항 없음

(단위 : )

성명(법인명)	관 계	부 동 산 매 매 내 역						비 고		
		종류	계정과목	소재지	수량(면적)	금 액			매매손익	
						매수	매도			누계
		합 계								

(2) 부동산 임대차 내역

(단위 : ㎡, 백만원)

성 명	관 계	부 동 산 임 대 차 내 역								비 고		
		종류	계정과목	소재지	수 량(면적등)				임대차내용			
					임대		임차		기간		보증금	임대(차)료
					증	감	증	감				
씨제이푸드 시스템	계열회사	토지 건물		부산사하구 장림동 1037					2001.02.14 ~ 2002.02.13	13	임대	
씨제이푸드	계열회사	토지		부산사하구	807				2001.12.21	2.4	임대	

성명	관계	부동산 임대차내역										비고	
		종류	계정과목	소재지	수량(면적등)				임대차내용				
					임대		임차		기간	보증금	임대(차)료		
					증	감	증	감					
시스템		건물		장림동 1037					~ 2003.12.20				
씨제이푸드 시스템	계열회사	건물		서울 용산구 문배동 24-6 외					2001.02.14 ~ 2002.02.13			29	임대
씨제이푸드 시스템	계열회사	건물	보증금	경기도 용인군 구성면 보정리 266-4				3,233	2000.01.01 ~ 2001.12.14	3,000		22	임차
씨제이푸드 시스템	계열회사	토지		경기도 용인군 기흥읍 하갈리	13,629				2001.12.28 ~ 2002.12.27			3	임대
모닝웰	계열회사	토지 건물	보증금	인천 중구 신흥동3가 51					2001.05.01 ~ 2002.04.30	1,380			임차
씨지브이	계열회사	건물	예수보증금	서울 중구 남대문로5가 500					2001.04.03 ~ 2002.04.02	812			임대
씨제이드림 소프트	계열회사	건물	예수보증금	서울 서초구 서초동 1603-54  경기 성남 분당구 서현 256	2,321.13	1,562			2001.04.26~ 2002.04.25  2000.11.16~ 2002.11.15	1,200		46  26	임대
씨제이지엘에스	계열회사	건물		서울 용산구 문배동 24-6 외	1,423				2001.02.01 ~ 2002.01.31			496	임대
씨제이 엔터테인먼트	계열회사	건물	예수보증금	서울 중구 남대문로5가 500					2001.03.28~2002.03.27	800			임대
드림라인	계열회사	건물	예수보증금	서울 서초구 서초동 1603-54					2001.03.05~ 2002.03.04	4,350			임대
모닝웰	계열회사	건물		서울 중구 충림동 441	23.14				2000.11.3~ 2002.11.23			2	임대
드림라인	계열회사			경기 성남 분당 서현 256	5,705				2001.5.10~ 2002.5.9			32	임대
씨제이엔프라니	계열회사			서울 중구 충림동 441	1,494				2001.4.1~ 2002.3.31	430		5	임대
조이렌트카	계열회사			대전 동구 용전동 21-1	25.45				2001.4.1~ 2003.3.31	16			임대
					158.7				2001.5.15~			0.4	

성명	관계	부동산임대차내역									비고	
		종류	계정과목	소재지	수량(면적등)				임대차내용			
					임대		임차		기간	보증금		임대(차)료
					증	감	증	감				
				마산 회원 석전동 245-11					2003.5.14			
씨제이지엘에스	계열회사			춘천			132		2001.6.15~ 2002.6.14		0.6	임차
씨제이푸드시스템	계열회사			서울 서초 서초 1603-54	492.92				2001.9.3~ 2007.9.2		1.64	임대
씨제이삼구쇼핑	계열회사			서울 서초 서초 1604-54	298.97				2001.12.1~ 2002.11.30	100	2	임대
합계					26,378.31	1,562	132	3,233		12,088	679.4	임대

\* 2002년 1월. 드림라인(주) 계열회사에서 제외.

사. 장기공급계약 등의 내역

- 해당사항 없음

(단위 : )

성명	관계	거래내용				비고
		종류	기간	물품·서비스명	금액	
합계						

2. 주주(최대주주 등 제외)·임원·직원 및 기타 이해관계자와의 거래내용

(단위 : 백만원)

구분	거래내용	거래내역				비고
		기초	증가	감소	기말	
주주	-	-	-	-	-	
임원	-	-	-	-	-	
종업원	우리사주대여금	40,952	-	238	40,714	
	주택마련자금외	11,833	-	9,911	1,922	
합계		52,785	-	10,149	42,636	

## IX. 부속명세서

## 1. 제조원가명세서

## 제 조 원 가 명 세 서

제 49 기 (2001. 1. 1 부터 2001. 12. 31 까지)

제 48 기 (2000. 1. 1 부터 2000. 12. 31 까지)

제 47 기 (1999. 1. 1 부터 1999. 12. 31 까지)

(단위 : 백만원)

과 목	제 49 기	제 48 기	제 47 기
I. 재 료 비	1,091,696	1,033,932	1,072,196
1. 원재료비	1,056,289	994,921	1,033,399
2. 부재료비	35,407	39,011	38,797
II. 노 무 비	51,660	67,765	67,899
1. 급료 및 수당	44,542	56,803	61,743
2. 퇴 직 금	7,118	10,962	6,156
III. 제 조 간 접 비	354,424	366,224	341,860
1. 전력비	17,720	17,476	15,701
2. 가스수도비	36,829	34,726	28,237
3. 운임	4,210	3,429	6,907
4. 감가상각비	66,099	71,613	81,009
5. 수선비	9,194	10,643	12,231
6. 소모품비	5,862	7,610	7,455
7. 비품비	196	422	377
8. 세금과공과	5,007	4,540	4,729
9. 임차료	4,182	4,015	3,256
10. 보험료	2,400	2,091	2,047
11. 복리후생비	12,299	13,030	12,375
12. 여비교통비	1,240	1,528	1,532
13. 통신비	415	604	595
14. 도서인쇄비	138	230	193
15. 차량유지비	402	400	319
16. 지급수수료	46,203	46,098	31,434
17. 포장재료비	121,567	127,355	115,223
18. 조사연구비	1,083	1,199	691
19. 교육훈련비	226	302	342
20. 교체비	117	124	160
21. 행사비	427	443	369
22. 회의비	673	817	104
23. 임가공비	12,072	12,282	10,872
24. 위생비	149	139	149
25. 잡비	5,714	5,108	5,553
IV. 당기 총 제조비용	1,497,780	1,467,921	1,481,955
V. 기초재공품재고액	10,205	10,849	9,789
VI. 타부문에서대체액	5,973	-	-
VII. 합 계	1,513,958	1,478,770	1,491,744
VIII. 기말재공품재고액	17,471	10,205	10,848
IX. 부제품 생산액	3,188	2,648	3,033
X. 당기제품제조원가	1,493,299	1,465,917	1,477,863

## 2. 예금등명세서

(단위 : 백만원)

구분	계정과목	금융기관명	기말잔액	당기계상 수입이자	담보제공 여부	비고	
국내	현금등가물	농협CMS	10,737	16			
		한빛CMS	8,740	2			
		국민CMS	3,843	3			
		한빛남산	438	1			
		기타	115	-			
	소계			23,873	22		
	단기금융상품	한빛남산		5,394	289		
		신한서소문		1,450	97		
		농협서소문		850	69		
		한빛이천		840	-		
		국민남대문		500	15		
		한빛인천남		266	-		
	소계			9,300	470		
	장기금융상품	한빛남산		3,058	73	일부담보설정	
		신한서소문		265	14		
		농협서소문		102	7		
		기타		30	-		
소계			3,455	94			
합계			36,628	586			

3. 유가증권명세서

(단위 : 백만원)

구분	종목	액면가액	주 수	취득원가	대차대조표 가액	평가손익	비고
주식	국내 SECL보통주	5,000	787,543	1,811.3	3,189.5	1,378.2	
	소계	5,000	787,543	1,811.3	3,189.5	1,378.2	
채권	국내 국민주택채권	0.5	-	0.5	0.4	△ 0.1	
	소계	0.5	-	0.5	0.4	△ 0.1	
총계				1811.8	3189.9	1378.1	

4. 재고자산명세서

(단위 : 백만원)

과목	기초잔액	당기입고	당기출고	장부잔액	평가손실	기말잔액	비고
[제품]	86,477	1,639,545	1,638,072	87,950	730	87,220	
분	2,544	189,077	186,388	5,233	-	5,233	
사료	1,815	145,099	144,652	2,262	-	2,262	
M S G	2,058	74,218	71,775	4,501	-	4,501	
조미료	9,128	108,544	109,241	8,431	-	8,431	
설탕	5,522	208,267	205,896	7,893	278	7,615	
대두유	12,743	94,594	95,000	12,337	237	12,100	
참기름	3,771	28,745	30,051	2,465	-	2,465	
육가공	2,334	98,383	96,602	4,115	132	3,983	
완제의약	8,597	47,945	49,991	6,551	9	6,542	
원료의약	9,425	120,503	124,166	5,762	65	5,697	
세제	4,804	73,324	74,733	3,395	-	3,395	
삼푸린스외	5,964	68,258	72,071	2,159	2	2,149	
화장품	6,104	7,125	13,229	-	-	-	
기타	11,668	375,463	364,277	22,854	7	22,847	
[상품]	17,823	263,474	268,541	12,756	153	12,603	
냉동식품	808	54,386	54,374	820	-	820	
생활	3,077	25,849	27,280	1,646	1	1,645	

과 목	기초잔액	당기입고	당기출고	장부잔액	평가손실	기말잔액	비 고
화 장 품	1,013	1,974	2,987	-	-	-	
옥 배 유	658	9,981	9,140	1,499	-	1,499	
음 료	2,850	3,912	6,760	2	2	-	
기 타	9,417	167,372	168,000	8,789	150	8,639	
[부 제 품]	22	3,069	3,016	75	-	75	
당 밀	22	1,291	1,264	49	-	49	
기 타	-	1,778	1,752	26	-	26	
[저 장 품]	7,204	197,798	197,300	7,702	-	7,702	
포 장 재	6,374	165,357	164,421	7,310	-	7,310	
유 류	169	22,243	22,332	80	-	80	
기 타	661	10,198	10,547	312	-	312	
[원부재료]	32,349	1,167,600	1,143,883	56,066	-	56,066	
원 맥	4,004	137,265	134,152	7,117	-	7,117	
대 두	1,935	156,083	152,591	5,427	-	5,427	
사 료	3,812	167,341	161,716	9,437	-	9,437	
미	1,578	40,633	40,350	1,861	-	1,861	
육 가 공	3,232	54,765	56,361	1,636	-	1,636	
생 활	3,427	65,272	65,318	3,381	-	3,381	
원 당	985	169,455	166,806	3,634	-	3,634	
제 약	5,140	85,956	85,178	5,918	-	5,918	
기 타	8,236	290,830	281,411	17,655	-	17,655	
[미 착 품]	69,617	929,728	938,681	60,664	-	60,664	
원 당	6,445	173,930	176,761	3,614	-	3,614	
원료제약	1,637	12,524	13,640	521	-	521	
원 맥	10,883	105,305	106,594	9,594	-	9,594	
사 료	7,836	87,212	87,110	7,938	-	7,938	
대 두	24,372	158,329	156,082	26,619	-	26,619	
미	1,434	28,444	27,371	1,730	-	1,730	
육 가 공	7,079	21,495	27,133	1,441	-	1,441	
기 타	9,931	342,489	343,990	9,207	-	9,207	
[재 공 품]	10,205	166,172	158,906	17,471	-	17,471	
설 탕	1,694	17,271	18,239	726	-	726	
대 두 유	2,269	37,500	37,737	2,032	-	2,032	
제 약	2,433	59,452	57,049	4,836	-	4,836	
참 기 림	1,008	17,228	16,908	1,328	-	1,328	
대 두 박	542	9,695	9,197	1,040	-	1,040	
핵 산	356	4,773	4,771	358	-	358	
미	598	9,135	8,906	827	-	827	
기 타	1,305	11,118	6,099	6,324	-	6,324	
합 계	223,697	4,367,386	4,349,282	241,801	883	240,918	

## 5. 주요채권명세서

(단위 : 백만원)

구 분	계정과목	기초잔액	증 가	감 소	기말잔액	비 고
국 내	외상매출금	161,142	2,718,907	2,838,501	41,548	
	받을어음	28,229	396,497	422,463	2,263	
소 계		189,371	3,115,404	3,260,964	43,811	
해 외	외상매출금	20,444	350,214	332,676	37,982	
	소 계	20,444	350,214	332,676	37,982	
합 계		209,815	3,465,618	3,593,640	81,793	

## 6. 단기차입금명세서



(단위 : 백만원)

구분	과목	차입처	종류	금액	이자율	비고
국내	당좌차월	농협	당좌	4,827	9.5~10.5%	
		한빛	당좌	724		
		국민	당좌	14		
		소계		5,565		
	일반대출	한빛	일반	15,000	5.46%	
		산업	일반	40,000	5.57%	
		신한	일반	15,000	5.86%	
		소계		70,000		
	단자사	조흥	단기채	4,500	5.00%	
		소계		4,500		
	유산스	한빛	유산스	50,064 (\$37,753천)	LIBOR + 0.5~0.9%	
		국민	유산스	22,640 (\$17,073천)		
		농협	유산스	22,468 (\$16,943천)		
		산업	유산스	11,705 (\$8,826천)		
		신한	유산스	49,815 (\$37,565천)		
		서울	유산스	3,486 (\$2,629천)		
		하나	유산스	13,090 (\$9,871천)		
		Sumitomo	유산스	3,367 (\$2,538천)		
		소계		176,635		
합계				256,700		

\* 기업어음(CP) 발행실적

(단위 : 백만원)

할인(중개) 금융기관	기초잔액	증가	감소	기말잔액
은행	3,000	940,500	939,000	4,500
증권	40,000	776,500	816,500	-
보험	-	-	-	-
종합금융	-	-	-	-
투자신탁	-	-	-	-
기타금융기관	-	-	-	-
합계	43,000	1,717,000	1,755,500	4,500

## 7. 주요채무명세서

(단위 : 백만원)

구분	계정과목	채권자	기초잔액	증가	감소	기말잔액	비고	
국내	외상매입금	모닝웰	4,856	75,098	61,179	18,775		
		씨제이푸드시스템	3,374	117,688	104,043	17,019		
		태양산업	1,182	10,992	12,153	21		
		기타	35,614	905,432	870,834	70,212		
	소 계			45,026	1,109,210	1,048,209	106,027	
	지급어음	모닝웰	853	14,460	15,313	-		
		씨제이푸드시스템	70	11,263	11,333	-		
		CJ GLS	6,608	8,912	15,520	-		
		제일기획	6,565	1,627	8,192	-		
		유니참	1,249	20,685	20,397	1,537		
		기타	39,603	99,339	138,795	147		
		소 계		54,948	156,286	209,550	1,684	
	합 계			99,974	1,265,496	1,257,759	107,711	

8. 장기차입금명세서

(단위 : 백만원)

구분	차입처	종류	이자율	기초잔액	당기증가	당기감소	기말잔액	상환계획						비고
								1차년	2차년	3차년	4차년	5차년	그이후	
국내	농협 서소문	현단기술외	3-5	1,089	-	119	970	283	284	248	122	33	-	
	농협 서소문	GSM6L+	(0.16~0.185)	2,228	17,210	16,627	12,811	9,389	3,422	-	-	-	-	
	신한기업금융4부	시설투자	P+1.5	1,366	-	932	434	434	-	-	-	-	-	
	신한기업금융4부	외대	3L+2	258	-	175	83	83	-	-	-	-	-	
	신한기업금융4부	GSM	6L+0.16	2,492	419	-	2,911	1,854	1,057	-	-	-	-	
	한빛남산	시설투자	5.00	3,588	-	618	2,970	768	768	684	750	-	-	
	한빛남산	GSM	6L+(0.6~1.6)	81,562	92,476	94,907	79,131	56,162	22,969	-	-	-	-	
	한빛남산	시설투자	5.00	4,410	-	696	3,714	928	928	928	930	-	-	
	K.T.B&I	학진흥기금	5.00	518	-	148	370	148	148	74	-	-	-	
	시티서울	해외투자	6L+1.5	62,985	-	62,985	-	-	-	-	-	-	-	
	주택서소문	GSM6L+	(0.16~0.185)	3,700	3,915	5,137	2,478	1,957	521	-	-	-	-	
	신한서소문	GSM6L+	(0.16~0.185)	9,449	41,357	38,356	32,450	24,984	7,466	-	-	-	-	
	외환서소문	GSM	6L+0.18	630	-	630	-	-	-	-	-	-	-	
	조흥반도	GSM	6L+0.185	3,112	2,339	3,112	2,339	1,169	1,170	-	-	-	-	
하나기업금융	GSM6L+	(0.16~0.185)	21,262	22,688	27,996	15,954	13,263	2,691	-	-	-	-		
국민남대문	GSM6L+	(0.075~0.163)	8,755	77,178	48,307	67,626	42,164	25,462	-	-	-	-		
한한	국리스여신	리스	3L-0.34	1,348	-	420	928	517	411	-	-	-	-	
	국리스여신	리스	11.01	91	-	30	61	34	27	-	-	-	-	
	신한리스	리스	3L+0.8	406	-	406	-	-	-	-	-	-	-	
	한외종금	리스	3L+0.9	3,678	-	1,963	1,715	1,715	-	-	-	-	-	
소계				272,927	257,582	303,564	226,945	155,852	67,324	1,934	1,802	33	-	

구분	차입처	종류	이자율	기초 잔액	당기 증가	당기 감소	기말 잔액	상 환 계 획						비 고	
								1차년	2차년	3차년	4차년	5차년	그이후		
해외	한빛 시카고	해외투자	6L+2.5	6,576	346	-	6,922	6,922	-	-	-	-	-	-	-
	한빛 싱가폴	해외투자	6L+1.75	5,291	279	-	5,570	5,570	-	-	-	-	-	-	-
	BOA외 수업선대	3.17~3.30	-	12,546	2,671	-	9,875	5,356	3,248	1,271	-	-	-	-	-
	KEBF	해외투자	6L+1.5	119,671	6,309	-	125,980	125,980	-	-	-	-	-	-	-
	소계			131,538	19,480	2,671	148,347	143,828	3,248	1,271	-	-	-	-	-
합 계				404,465	277,062	306,235	375,292	299,680	70,572	3,205	1,802	33	-	-	

## 9. 사채명세서

(단위 : 백만원)

구분	과목	발행일	발행총액	상환액	미상환잔액	이자율	보증기관 또는 담보	상환기한	비 고
국내	제119회 무보증사채	1999. 1.21	40,000	-	40,000 (40,000)	6%	-	2002. 1.21	
	제121회 무보증사채	1999. 4.12	45,000	-	45,000 (45,000)	7%	-	2002. 4.12	
	제123회 사모BW	2000. 3.10	20,000	-	20,000	7%	-	2010. 3.10	
	제124회 무보증사채	2000. 3.25	30,000	-	30,000	9%	-	2003. 3.25	
	제125회 사모사채	2000. 3.30	30,000	-	30,000 (30,000)	9.85%	-	2002. 3.30	
	제126회 무보증사채	2000. 4.14	50,000	-	50,000	9%	-	2003. 4.14	
	제128회 무보증사채	2000. 5.15	50,000	-	50,000	9%	-	2003. 5.15	
	제129회 무보증사채	2000. 6.26	50,000	-	50,000	9%	-	2003. 6.26	
	제130회 무보증사채	2000. 9.29	50,000	-	50,000	8%	-	2003. 9.29	
	제131회 사모사채	2000.11.29	50,000	-	50,000 (50,000)	8.81%	-	2002.11.29	
	제132회 무보증사채	2000.12.21	50,000	-	50,000	7%	-	2003.12.21	
	제133회 사모사채	2000.12.22	50,000	-	50,000 (50,000)	8.9%	-	2002.12.22	
	제134회 사모사채	2001. 4.19	50,000	-	50,000 (50,000)	5.39%	-	2002.04.19	
합 계			565,000		565,000				

## 10. 감가상각비등명세서

(단위 : 백만원)

구분	자산과목	취득원가	당기 상각액	상각액 누계	기말잔액	상각방법	비고
유형자산	토지	554,895	-	-	554,895	정액법	
	건물	318,369	17,222	63,930	254,439		
	건축물	44,300	3,126	13,853	30,447		
	기계장치	373,073	49,958	261,884	111,189		
	차량운반구	5,062	773	3,612	1,450		
	공구기구비품	199,998	20,815	126,153	73,845		
	정원	3,571	197	578	2,993		
	소계	1,499,268	92,091	470,010	1,029,258		
무형자산	영업권	2,708	508	678	2,030	정액법	
	특허권	2,735	211	798	1,937		
	상표권	3,722	557	2,269	1,453		
	실용신안권	89	11	71	18		
	의장권	727	57	617	110		
	공업용수이용권	35	1	34	1		
	개발비	11,583	2,842	3,143	8,440		
	소계	21,599	4,187	7,610	13,989		
계	1,520,867	96,278	477,620	1,043,247			

11. 법인세등명세서

(단위 : 천원)

산출내역	금액
결산서상 당기순이익	53,559,496
(+) 익금산입 및 손금불산입	66,346,310
(-) 손금산입 및 익금불산입	86,128,407
각 사업연도 소득금액	33,777,399
(-) 이월결손금	-
(-) 비과세소득	-
(-) 소득 공제	477,396
과세표준금액	33,300,003
× 세율	0.28
산출세액	9,312,001
(-) 세액공제	3,333,062
(-) 세액감면	537,329
(+) 가산세	-
총결정세액	5,441,610
(+) 특별부가세	-
(+) 주민세등	552,017
당기부담법인세등 총액	5,993,627
(-) 기납부세액	23,878,072
미지급(선급) 법인세	△17,884,445
※ 법인세 추납액 또는 환수액	

## X. 기타 필요한 사항

## 1. 주요경영사항 신고 내용 및 그 진행상황

## 가. 규정 제6장 제2절(주요경영사항의신고)의 규정에 의한 신고사항

신고일자	제 목	신 고 내 용	비 고
2001.01.03	계열회사추가	(주)조이렌트카주식 손경식 (특수관계인) 취득	
2001.01.13	최대주주등과의 유가증권 매수	제일투자신탁증권(주) 후순위전환사채 500억 매입	
2001.01.18	합병종료보고서	(주)씨제이코퍼레이션 합병	
2001.02.02	최대주주등과의 부동산임대	씨제이지엘에스(주)에 건물임대 임대료 504백만원	
2001.02.02	계열회사 추가	(주)해찬들 계열편입 02.03 정정	
2001.02.05	경상이익 감소 당기순이익 감소 배당액의 감소	80,267백만원 감소 60,749백만원 감소 전기 39,212백만원에서 금기 27,123백만원	
2001.02.14	주총소집	48기 주주총회 3월 9일 개최	
2001.02.14	타법인출자지분 처분	삼성전자 350,000주 장외에서 처분 예정	
2001.02.14	사업목적변경	아이스크림 및 빙과류의 제조, 가공 판매업 추가	
2001.02.14	최대주주등에대한 출자	씨제이푸드시스템(주) 전환사채 전환 청구로 보통주 440,000주 취득	
2001.02.15	최대주주등과의 부동산 임대	씨제이푸드시스템(주)에 건물임대 임대료 29백만원	
2001.02.21	타법인출자지분 처분	(주)마크로젠 주식 10,000주 335백만원에 처분 삼성전자 주식 10,000주 2,120백만원에 처분	
2001.02.22	경영참고사항	주주총회전 경영참고사항 신고 및 2.23, 3.02에 각각 정정신고	
2001.03.03	계열회사 추가	(주)양천유선방송 추가 (주)제일텔레서비스 추가	
2001.03.03	계열회사 제외	(주)씨제이코퍼레이션 제외	
2001.03.06	최대주주등과의 부동산임대	드림라인에 건물임대 보증금 63백만원	
2001.03.09	정기주주총회 결의사항	재무제표, 배당금 승인, 이사선임, 정관일부 변경승인, 이사보수한도 승인의 건 등 결의	
2001.03.09	사외이사 선임	조경식 선임	
2001.03.09	타법인 출자	씨제이엔프라니(주) 22,337백만원 출자하여 3월 중 설립예정	
2001.03.12	타법인출자지분 처분	삼성전자주식 150,000주 27,525백만원에 장외에서 매각	
2001.03.27	타법인출자지분 처분	삼성전자(주)주식 14,360주 3,145백만원에 처분	
2001.03.29	최대주주등과의 부동산임대	씨제이엔터테인먼트(주)에 건물 200평 보증금 8억원에 임대	
2001.03.30	사업보고서	2000년 사업보고서 제출	
2001.03.30	타법인출자지분 처분	삼성전자(주)주식 11,054주 2,280백만원에 처분	
2001.04.02	최대주주등과의 부동산임대	씨제이지엘에스(주)에 건물 2,285평 임대료 73백만원에 임대	
2001.04.02	최대주주등과의	조이렌트카(주)에 건물 7.7평	

신고일자	제 목	신 고 내 용	비 고
	부동산임대	보증금 16백만원에 임대	
2001.04.03	타법인출자지분 처분	삼성전자(주)주식 20만주 399억원에 처분	
2001.04.04	계열회사추가	드림엑스닷컴(주) 드림라인에서 분사로 계열회사 추가	
2001.04.13	최대주주등과의 부동산임대	푸드빌(주)에 토지 694평 순매출액의 7%에 임대	
2001.04.14	해외직접투자	PT Cheil Samsung Indonesia에 U\$20백만 지급보증 제공	
2001.04.14	해외직접투자	CJ Qingdao Foods Co., Ltd.에 U\$11백만 지급보증 제공	
2001.04.18	최대주주등과의 부동산임대	모닝웰(주)에 건물 100평 임대료 1,800천원에 임대	
2001.04.25	최대주주등과의 부동산임대	씨제이드림소프트(주)에 건물 88.14평 임대료 2,828천원에 임대	
2001.05.03	계열회사추가	씨제이엔프라니(주)에 223억원 출자하여(지분을 100%) 계열추가	
2001.05.10	최대주주등과의 부동산임대	드림라인(주)에 건물 1,726평 임대료 31,643천원에 임대	
2001.05.15	분기보고서	분기보고서 제출	
2001.05.16	최대주주등과의 부동산임대	조이렌트카(주)에 건물 및 대지 356천원에 임대	
2001.06.01	최대주주등과의 부동산임대	씨제이엔프라니(주)에 건물 213평 보증금 430백만원에 임대	
2001.06.01	최대주주등과의 부동산임대	씨제이지엘에스(주)에 건물 237평 임대료 5,214천원에 임대	
2001.06.02	계열회사의 제외	(주)룩티비 지분매각으로 인하여 계열회사에서 제외	
2001.06.15	최대주주등과의 부동산임차	씨제이지엘에스(주)로부터 건물 40평 임차료 600천원에 임차	
2001.08.14	반기보고서 제출	반기보고서 제출 (8.23 정정반기보고서 제출)	
2001.08.16	주식매수선택권부여 관련 이사회결의	2003.8.14~2010.8.13 기간에 김주형외 55인에게 신주교부방식으로 48,000주를 주당 40,000원에 매수할 수 있는 권리 부여	
2001.08.21	최대주주등과의 부동산임대	씨제이지엘에스(주)에 건물 10평 임대료 180천원에 임대	
2001.08.25	해외직접투자	CJ Qingdao Foods Co., Ltd.에 조미료사업 진출을 위하여 U\$2,200천 자본금 투자	
2001.09.03	최대주주등과의 부동산임대	씨제이푸드시스템(주)에 건물 149평 임대료 1,640천원에 임대	
2001.09.29	최대주주등과의 부동산임대	씨제이드림소프트(주)에 건물 142평 임대료 6,668천원에 임대	
2001.10.16	파생상품미결제약정 잔액 발생 및 변동	직전사업연도말 자산총액대비 1.35%인 39,541백만원 발생	
2001.11.14	분기보고서	분기보고서 제출	
2001.11.15	타법인출자지분(주식) 처분	드림라인지분 매각 이사회 결의	
2001.11.19	최대주주등과의 부동산임대	씨제이지엘에스에 건물 113.64평을 월임대료 2,841,000원에 임대(기존계약에 추가임대함)	
2001.12.03	최대주주등과의	씨제이삼구쇼핑에 건물 90.44평을 보증금	

신고일자	제 목	신 고 내 용	비 고
	부동산임대	1억원과 월임대료 1,984,950원에 임대	
2001.12.06	타법인출자지분(주식) 처분	삼성전자주식 2만주를 5,019,065,000원에 매각함	
2001.12.07	타법인출자지분(주식) 처분	삼성전자주식 1만7천주를 4,696,310,000원에 매각함	
2001.12.14	최대주주등과의 부동산임대	씨제이지엘에스에 건물35평을 월임대료 682,500원에 임대	
2001.12.14	최대주주등과의 부동산임대	씨제이엔프라니에 건물53평을 월임대료 1,033,500원에 임대	
2001.12.18	타법인출자지분(주식) 처분	삼성전자주식 1만주를 2,625,500,000원에 매각함	
2001.12.19	파생상품미결제약정잔액발생및 변동	직전신고 미결제약정잔액 대비 33.59%인 13,280백만원 발생	
2001.12.20	타법인출자지분(주식) 처분	삼성전자주식 1만주를 2,675,545,000원에 매각함	
2001.12.21	최대주주등과의 부동산임대	씨제이푸드시스템에 건물244평을 월임대료 2,440,000원에 임대함	
2001.12.28	최대주주등과의 부동산임대	씨제이푸드시스템에 토지4,123평을 월임대료3,053,000원에 임대함	
2001.12.29	파생상품미결제약정잔액발생및 변동	직전신고 미결제약정잔액 대비 17.4%인 9,211,838,730원 발생	
2001.12.29	최대주주등과의 부동산임대	모닝월에 건물100평을 월임대료 1,850,000원에 임대함	
2002.01.02	최대주주등과의 부동산임대	씨제이지엘에스에 건물554평을 월임대료 13,850,000원에 임대함	
2002.01.02	최대주주등과의 부동산임대	씨제이푸드시스템에 대지(1,243평)과 건물(1,898평)을 월임대료 13,770,130원에 임대함,	
2002.01.03	최대주주등과의 부동산임대	씨제이푸드시스템에 건물 55.7평을 월임대료 1,782,400원에 임대함	
2002.01.11	최대주주등과의 부동산임대	씨제이상구쇼핑에 건물 199.91평을 보증금 1억원과 월임대료 5,497,000원에 임대함	
2002.01.24	최근사업연도대비 배당액의 100분의 20이상(대규모법인의 경우 100분의 10이상)감소사실	주당배당금 전년 1,000원에서 750원으로 전년대비 25%감소	
2002.01.24	최근사업연도대비 매출액의 100분의 10이상(대규모법인의 경우 100분의 5이상)증가사실	전년대비 5.87%(128,132,820,754원)증가	
2002.01.25	계열회사의 제외	드림라인주식회사 계열에서 제외	
2002.01.25	계열회사의 제외	드림엑스닷컴 계열에서 제외	
2002.01.30	신주인수권행사	신주인수권 행사로 기발행주식수에서 주식수 1.67%(455,045주)증가	
2002.02.02	최대주주등과의 부동산임대	씨제이지엘에스에 건물927평을 월임대료 27,810,000원에 임대	
2002.02.05	주총소집에관한 이사회결의	제49기 정기주주총회를 2002년2월28일 9:00에 개최(정정공시있음20020205)	
2002.02.05	외부감사인선임	삼일회계법인을 2002년에서 2004년까지 외부감사인으로 선임	
2002.02.06	파생상품미결제약정 잔액발생및변동	직전신고 미결제약정잔액 대비 29.53%인 18,317,880,000원 변동함	
2002.02.06	최대주주등과의 부동산임대	씨제이드림소프트에 건물1,604.57평을 보증금 12억원, 임대료 42,606,000원에 임대	

신고일자	제 목	신 고 내 용	비 고
2002.02.09	경영참고사항	제49기 정기주주총회 관련하여 경영참고사항 공시	
2002.02.15	최대주주등과의 부동산임대	씨제이푸드시스템에 건물 1,203평을 월임대료 33,050,000원에 임대함	
2002.02.21	해외직접투자	CJ HongKong LTD.에 현지법인 운영자금 목적으로 14,517,800,000원을 보증함	
2002.02.28	정기주주총회 결의사항	재무제표 승인의 건, 정관일부변경의 건, 이사보수한도 승인의 건 원안대로 가결	
2002.03.02	최대주주등과의 부동산임대	씨제이지엘에스에 건물(22,866평), 토지(25,492평)을 월임대료 482,351,000원에 임대함	
2002.03.02	최대주주등과의 부동산임대	씨제이지엘에스에 건물 247평을 월임대료 5,394,000원에 임대함	
2002.03.07	파생상품미결제약정 잔액발생및변동	직전신고 미결제약정잔액 대비 42.33%(34,012,080,000원) 변동함	
2002.03.08	파생상품미결제약정 잔액발생및변동	자산총액 대비 0.38%(10,355,400,000원) 변동함	
2002.03.12	신주인수권부사채 발행후 만기전 사채 취득	제123회신주인수권부사채 200억원을 조기 상환함(신주인수권제외)	
2002.03.23	해외직접투자	PT CSI 발행 원화표시 무보증사채의 보증	

#### 나. 상장법인 공시규정에 의한 공시사항

##### (1) 공시사항

신고일자	제 목	신 고 내 용	비 고
2001.01.03	계열회사추가		
2001.01.13	최대주주등과의 유가증권 매수		
2001.01.18	합병종료보고서		
2001.02.02	최대주주등과의 부동산임대		
2001.02.02	계열회사 추가		
2001.02.05	경상이익 감소 당기순이익 감소 배당액의 감소		
2001.02.14	주총소집		
2001.02.14	타법인출자지분 처분		
2001.02.14	사업목적변경		
2001.02.14	최대주주등에대한 출자		
2001.02.14	임원소유주식변동	김주형 1,000주 증가	
2001.02.15	최대주주등과의 부동산 임대		
2001.02.21	타법인출자지분 처분		
2001.02.22	경영참고사항		
2001.03.03	계열회사 추가		
2001.03.03	계열회사 제외		
2001.03.06	최대주주등과의 부동산임대		
2001.03.09	정기주주총회 결의사항		
2001.03.09	사외이사 선임		
2001.03.09	타법인 출자		
2001.03.12	타법인출자지분 처분		



신고일자	제 목	신 고 내 용	비 고
2001.03.16	임원소유주식 변동	신승훈 임원퇴임으로 29,367주 감소 원종섭 임원퇴임으로 96,764주 감소 김진수 임원선임으로 813주 증가	
2001.03.27	타법인출자지분 처분		
2001.03.29	최대주주등과의 부동산임대		
2001.03.30	사업보고서		
2001.03.30	타법인출자지분 처분		
2001.04.02	최대주주등과의 부동산임대		
2001.04.02	최대주주등과의 부동산임대		
2001.04.03	타법인출자지분 처분		
2001.04.04	계열회사추가		
2001.04.13	최대주주등과의 부동산임대		
2001.04.14	해외직접투자		
2001.04.14	해외직접투자		
2001.04.18	최대주주등과의 부동산임대		
2001.04.25	최대주주등과의 부동산임대		
2001.05.03	계열회사추가		
2001.05.10	최대주주등과의 부동산임대		
2001.03.30	분기보고서		
2001.05.16	최대주주등과의 부동산임대		
2001.06.01	최대주주등과의 부동산임대		
2001.06.01	최대주주등과의 부동산임대		
2001.06.02	계열회사의 제외		
2001.06.15	최대주주등과의 부동산임차		
2001.07.19	임원소유주식 변동	김진수 장내 800주 매도로 소유주식 13주로 감소	
2001.07.27	일반투자자- 주식대량보유	템플턴자산운용 1,111,484주 (지분율 5.08%) 보유	
2001.08.14	반기보고서 제출		
2001.08.16	주식매수선택권부여 관련 이사회결의		
2001.08.21	최대주주등과의 부동산임대		
2001.08.25	해외직접투자		
2001.09.03	최대주주등과의 부동산임대		
2001.09.29	최대주주등과의 부동산임대		

신고일자	제 목	신 고 내 용	비 고
2001.10.16	파생상품미결제약정 잔액 발생 및 변동		
2001.11.14	분기보고서		
2001.11.15	타법인출자지분(주식) 처분		
2001.11.19	최대주주등과의 부동산임대		
2001.12.03	최대주주등과의 부동산임대		
2001.12.06	타법인출자지분(주식) 처분		
2001.12.07	타법인출자지분(주식) 처분		
2001.12.11	주식매수선택권 부여취소 등 결의	본인의사에 의한 퇴임으로 500주 부여 취소	
2001.12.14	최대주주등과의 부동산임대		
2001.12.14	최대주주등과의 부동산임대		
2001.12.18	타법인출자지분(주식) 처분		
2001.12.19	파생상품미결제약정 잔액발생및변동		
2001.12.20	타법인출자지분(주식) 처분		
2001.12.21	최대주주등과의 부동산임대		
2001.12.28	최대주주등과의 부동산임대		
2001.12.28	파생상품미결제약정 잔액발생및변동		
2001.12.29	최대주주등과의 부동산임대		
2002.01.02	최대주주등과의 부동산임대		
2002.01.02	최대주주등과의 부동산임대		
2002.01.03	최대주주등과의 부동산임대		
2002.01.11	최대주주등과의 부동산임대		
2002.01.24	최근사업연도대비 배당액의 100분의 20이상(대규모법인의 경우 100분의 10이상)감소사실		
2002.01.24	최근사업연도대비 매출액의 100분의 10이상(대규모법인의 경우 100분의 5이상)증가사실		
2002.01.25	계열회사의 제외		
2002.01.25	계열회사의 제외		
2002.01.30	신주인수권행사		
2002.02.02	최대주주등과의 부동산임대		

신고일자	제 목	신 고 내 용	비 고
2002.02.05	주총소집에관한이사회결의		
2002.02.05	외부감사인선임		
2002.02.06	파생상품미결제약정잔액발생및변동		
2002.02.06	최대주주등과의 부동산임대		
2002.02.09	경영참고사항		
2002.02.15	최대주주등과의 부동산임대		
2002.02.21	해외직접투자		
2002.02.28	정기주주총회결의사항		
2002.03.02	최대주주등과의 부동산임대		
2002.03.02	최대주주등과의 부동산임대		
2002.03.07	파생상품미결제약정 잔액발생및변동		
2002.03.08	파생상품미결제약정 잔액발생및변동		
2002.03.12	신주인수권부사채 발행후 만기전 사채 취득		
2002.03.23	해외직접투자		

(2) 조회공시사항

신고일자	제 목	신 고 내 용	비 고
2001.02.23	음료사업 매각	롯데칠성음료에 음료사업 매각계약 체결 완료 (02.19). 양도가액은 약 300억원 예상	
2001.11.06	드림라인 지분매각	하나로통신과 매각협상을 진행중이나 아직 구체적으로 결정된 사항 없음	
2001.11.13	드림라인 지분매각	드림라인 지분매각을 하나로통신과 합의 - 매각주식 : 드림라인 보통주 6,843,841주 - 양도가액 : 356억원 (현금 105, CB251억)- 추후 이사회결의 예정	11.06 공시에 대한 재공시

(3) 자진공시사항

- 해당사항 없음

신고일자	제 목	신 고 내 용	비 고

다. 협회중개시장공시규정에 의한 신고사항

- 해당사항 없음

신고일자	제 목	신 고 내 용	비 고

라. 규정 제2장(유가증권발행인의 등록 및 관리)의 규정에 의한 신고사항

- 해당사항 없음

신고일자	제 목	신 고 내 용	비 고

마. 기 공시한 주요경영사항의 진행상황

최초 신고일자	제 목	최초 신고한 내용	최초 신고사항의 진행현황
2001.01.03	계열회사추가	(주)조이렌트카주식 손경식	해당사항 없음

최초 신고일자	제 목	최초 신고한 내용	최초 신고사항의 진행현황
		(특수관계인) 취득	
2001.01.13	최대주주등과의 유가증권 매수	제일투자신탁증권(주) 후순위전환사채 500억 매입	3월 22일 투자완료
2001.01.18	합병종료보고서	(주)씨제이코퍼레이션 합병	3월 3일 계열회사 제외
2001.02.02	최대주주등과의 부동산임대	씨제이지엘에스(주)에 건물임대 임대료 504백만원	해당사항 없음
2001.02.02	계열회사 추가	(주)해찬들 계열편입 02.03 정정	해당사항 없음
2001.02.05	경상이익 감소 당기순이익 감소 배당액의 감소	80,267백만원 감소 60,749백만원 감소 전기 39,212백만원에서 금기 27,123백만원	해당사항 없음
2001.02.14	주총소집	48기 주주총회 3월 9일 개최	3월 9일 주주총회 개최
2001.02.14	타법인출자지분 처분	삼성전자 350,000주 장외에서 처분 예정	150,000주 3월 14일 200,000주 4월 4일 처분
2001.02.14	사업목적변경	아이스크림 및 빙과류의 제조, 가공판매업 추가	추진중이며 현재 특이사항 없음
2001.02.14	최대주주등에 대한 출자	씨제이푸드시스템(주) 전환사채 전환 청구로 보통주 440,000주 취득	3월 5일 취득
2001.02.15	최대주주등과의 부동산 임대	씨제이푸드시스템(주)에 건물임대 임대료 29백만원	해당사항 없음
2001.02.21	타법인출자지분 처분	(주)마크로젠 주식 10,000주 335백만원에 처분, 삼성전자 주식 10,000주 2,120백만원에 처분	해당사항 없음
2001.02.22	경영참고사항	주주총회전 경영참고사항 신고 및 2.23, 3.02에 각각 정정신고	해당사항 없음
2001.03.03	계열회사 추가	(주)양천유선방송 추가 (주)제일텔레서비스 추가	해당사항 없음
2001.03.03	계열회사 제외	(주)씨제이코퍼레이션 제외	해당사항 없음
2001.03.06	최대주주등과의 부동산임대	드림라인에 건물임대 보증금 63백만원	해당사항 없음
2001.03.09	정기주주총회 결의사항	재무제표, 배당금 승인, 이사선임, 정관일부 변경승인, 이사보수한도 승인의 건 등 결의	해당사항 없음
2001.03.09	사외이사 선임	조경식 선임	해당사항 없음
2001.03.09	타법인 출자	씨제이엔프라니(주) 22,337백만원 출자하여 3월 중 설립예정	3월 28일 투자완료
2001.03.12	타법인출자지분 처분	삼성전자주식 150,000주 27,525백만원에 장외에서 매각	해당사항 없음
2001.03.27	타법인출자지분 처분	삼성전자(주)주식 14,360주 3,145백만원에 처분	해당사항 없음
2001.03.29	최대주주등과의 부동산임대	씨제이엔터테인먼트(주)에 건물 200평 보증금 8억원에 임대	해당사항 없음
2001.03.30	사업보고서	2000년 사업보고서 제출	5.4일 정정연결사업보고서 제출
2001.03.30	타법인출자지분 처분	삼성전자(주)주식 11,054주 2,280백만원에 처분	해당사항 없음
2001.04.02	최대주주등과의 부동산임대	씨제이지엘에스(주)에 건물 2,285평 임대료 73백만원에 임대	해당사항 없음
2001.04.02	최대주주등과의 부동산임대	조이렌트카(주)에 건물 7.7평 보증금 16백만원에 임대	해당사항 없음
2001.04.03	타법인출자지분 처분	삼성전자(주)주식 20만주 399억원에 처분	해당사항 없음
2001.04.04	계열회사추가	드림엑스닷컴(주) 드림라인에서	해당사항 없음

최초 신고일자	제 목	최초 신고한 내용	최초 신고사항의 진행현황
		분사로 계열회사 추가	
2001.04.13	최대주주등과의 부동산임대	푸드빌(주)에 토지 694평 순매출액의 7%에 임대	해당사항 없음
2001.04.14	해외직접투자	PT Cheil Samsung Indonesia에 U\$20백만 지급보증 제공	해당사항 없음
2001.04.14	해외직접투자	CJ Qingdao Foods Co., Ltd.에 U\$11백만 지급보증 제공	해당사항 없음
2001.04.18	최대주주등과의 부동산임대	모닝웰(주)에 건물 100평 임대료 1,800천원에 임대	해당사항 없음
2001.04.25	최대주주등과의 부동산임대	씨제이드림소프트(주)에 건물 88.14평 임대료 2,828천원에 임대	해당사항 없음
2001.05.03	계열회사추가	씨제이엔프라니(주)에 223억원 출자하여(지분율 100%) 계열추가	해당사항 없음
2001.05.10	최대주주등과의 부동산임대	드림라인(주)에 건물 1,726평 임대료 31,643천원에 임대	해당사항 없음
2001.05.15	분기보고서	분기보고서 제출	해당사항 없음
2001.05.16	최대주주등과의 부동산임대	조이렌트카(주)에 건물 및 대지 356천원에 임대	해당사항 없음
2001.06.01	최대주주등과의 부동산임대	씨제이엔프라니(주)에 건물 213평 보증금 430백만원에 임대	해당사항 없음
2001.06.01	최대주주등과의 부동산임대	씨제이지엘에스(주)에 건물 237평 임대표 5,214천원에 임대	해당사항 없음
2001.06.02	계열회사의 제외	(주)룩티비 지분매각으로 인하여 계열회사에서 제외	해당사항 없음
2001.06.15	최대주주등과의 부동산임차	씨제이지엘에스(주)로부터 건물 40평 임차료 600천원에 임차	해당사항 없음
2001.07.27	일반투자자-주식대량보유	템플턴자산운용 1,111,484주 (지분율 5.08%) 보유	동일자로 보고의무 발생일, 작성기준일, 자본금 정정
2001.08.14	반기보고서 제출	반기보고서 제출	8.23 정정반기보고서 제출
2001.08.16	주식매수선택권부여 관련 이사회결의	2003.8.14~2010.8.13 기간에 김주형외 55인에게 신주교부방식으로 48,000주를 주당 40,000원에 매수할 수 있는 권리 부여	해당사항 없음
2001.08.21	최대주주등과의 부동산임대	씨제이지엘에스(주)에 건물 10평 임대료 180천원에 임대	해당사항 없음
2001.08.25	해외직접투자	CJ Qingdao Foods Co., Ltd.에 조미료사업 진출을 위하여 U\$2,200천 자본금 투자	2001.8.27 전액 송금
2001.09.03	최대주주등과의 부동산임대	씨제이푸드시스템(주)에 건물 149평 임대료 1,640천원에 임대	해당사항 없음
2001.09.29	최대주주등과의 부동산임대	씨제이드림소프트(주)에 건물 142평 임대료 6,668천원에 임대	해당사항 없음
2001.10.16	생상품미결제약정잔액 발생 및 변동	직전사업연도말 자산총액대비 1.35%인 39,541백만원 발생	해당사항 없음
2001.11.14	분기보고서	분기보고서 제출	해당없음
2001.11.15	법인출자지분(주식)처분	드림라인지분 매각 이사회 결의	2002.01.25계열제외
2001.11.19	최대주주등과의 부동산임대	씨제이지엘에스에 건물113.64평을 월임대료 2,841,000원에 임대(기존계약에 추가임대함)	해당없음
2001.12.03	최대주주등과의 부동산임대	씨제이삼구쇼핑에 건물90.44평을 보증금 1억원과 월임대료1,984,950원에 임대	해당없음
2001.12.06	법인출자지분(주식)처분	삼성전자주식 2만주를 5,019,065,000원에 매각함	해당없음
2001.12.07	법인출자지분(주식)처분	삼성전자주식 1만7천주를 4,696,310,000원에 매각함	해당없음

최초 신고일자	제 목	최초 신고한 내용	최초 신고사항의 진행현황
2001.12.14	최대주주등과의 부동산임대	씨제이지엘에스에 건물 35평을 월임대료 682,500원에 임대	해당없음
2001.12.14	최대주주등과의 부동산임대	씨제이엔프라니에 건물 53평을 월임대료 1,033,500원에 임대	해당없음
2001.12.18	법인출자지분(주식)처분	삼성전자주식 1만주를 2,625,500,000원에 매각함	해당없음
2001.12.19	상품미결제약정잔액발생 및 변동	직전신고 미결제약정잔액 대비 33.59%인 13,280백만원 발생	해당없음
2001.12.20	법인출자지분(주식)처분	삼성전자주식 1만주를 2,675,545,000원에 매각함	해당없음
2001.12.21	최대주주등과의 부동산임대	씨제이푸드시스템에 건물244평을 월임대료 2,440,000원에 임대함	해당없음
2001.12.28	최대주주등과의 부동산임대	씨제이푸드시스템에 토지 4,123평을 월임대료 3,053,000원에 임대함	해당없음
2001.12.28	상품미결제약정잔액발생 및 변동	직전신고 미결제약정잔액 대비 17.4%인 9,211,838,730원 발생	해당없음
2001.12.29	최대주주등과의 부동산임대	모닝월에 건물100평을 월임대료 1,850,000원에 임대함	해당없음
2002.01.02	최대주주등과의 부동산임대	씨제이지엘에스에 건물 554평을 월임대료 13,850,000원에 임대함	해당없음
2002.01.02	최대주주등과의 부동산임대	씨제이푸드시스템에 대지(1,243평)과 건물(1,898평)을 월임대료 13,770,130원에 임대함	해당없음
2002.01.03	최대주주등과의 부동산임대	씨제이푸드시스템에 건물 55.7평을 월임대료 1,782,400원에 임대함	해당없음
2002.01.11	최대주주등과의 부동산임대	씨제이상주소핑에 건물 199.91평을 보증금 1억원과 월임대료 5,497,000원에 임대함	해당없음
2002.01.10	기업연도대비 100%의 20이상(대규모법인)	의 경우 100%와 10%의 감소	해당없음
2002.01.10	기업연도대비 100%의 100이상(대규모법인)	의 경우 100%와 10%의 증가	해당없음
2002.01.10	기업연도대비 100%의 100이상(대규모법인)	의 경우 100%와 10%의 증가	해당없음
2002.01.25	계열회사의 제외	드림라인주식회사 계열에서 제외	해당없음
2002.01.25	계열회사의 제외	드림엑스닷컴 계열에서 제외	해당없음
2002.01.30	신주인수권행사	신주인수권 행사로 기발행주식수에서 주식수 1.67%(455,045주)증가	해당없음
2002.02.02	최대주주등과의 부동산임대	씨제이지엘에스에 건물927평을 월임대료 27,810,000원에 임대	해당없음
2002.02.05	주총소집에관한이사회결의	제49기 정기주주총회를 2002년2월28일 9:00에 개최(정정공시있음20020205)	2월28일 개최
2002.02.05	외부감사인선임	삼일회계법인을 2002년에서 2004년까지 외부감사인으로 선임	해당없음
2002.02.06	상품미결제약정잔액발생 및 변동	직전신고 미결제약정잔액 대비 29.53%인 18,317,880,000원 변동함	해당없음
2002.02.06	최대주주등과의 부동산임대	씨제이드림소프트에 건물1,604.57평을 보증금12억원, 월임대료 42,606,000원에 임대	해당없음
2002.02.09	경영참고사항	제49기 정기주주총회 관련하여 경영참고사항 공시	해당없음
2002.02.15	최대주주등과의 부동산임대	씨제이푸드시스템에 건물1,203평을 월임대료 33,050,000원에 임대함	해당없음
2002.02.21	해외직접투자	CJ HongKong LTD.에 현지법인 운영자금목적으로 14,517,800,000원을 보증함	잔액 보증함
2002.02.28	정기주주총회결의사항	재무제표 승인의 건, 정관일부변경의 건, 이사보수한도 승인의 건 원안대로 가결	해당없음

최초 신고일자	제 목	최초 신고한 내용	최초 신고사항의 진행현황
2002.03.02	최대주주등과의 부동산임대	씨제이지엘에스에 건물(22,866평), 토지(25,492평)을 월임대료482,351,000원에 임대함	해당없음
2002.03.02	최대주주등과의 부동산임대	씨제이지엘에스에 건물 247평을 월임대료 5,394,000원에 임대함	해당없음
2002.03.02	미결제약정잔액발생 및 변동	직전신고 미결제약정잔액 대비 42.33%(34,012,080,000원) 변동함	해당없음
2002.03.02	미결제약정잔액발생 및 변동	자산총액 대비 0.38%(10,355,400,000원) 변동함	해당없음
2002.03.12	신주인수권부사채 발행후 만기전 사채 취득	제123회신주인수권부사채200억원을 조기 상환함(신주인수권제외)	해당없음
2002.03.23	해외직접투자	PT CSI 발행 원화표시 무보증사채의 보증	2002.04.10일경 발행예정

## 2. 주주총회의사록 요약

주총일자	안 건	결 의 내 용	비 고
제49기 주주총회 (2002.02.28)	1) 제1호 의안 대차대조표, 손익계산서 및 이익잉여금처분계산서 승인의 건  2) 제2호 의안 정관 일부 변경의 건  3) 제3호 의안 이사보수한도 승인의 건	1) 제1호 의안 - 배당금 : 보통주 현금 15% 1우선주 현금 16% 2우선주 현금 15% 3우선주 현금 15%  2) 제2호 의안 - CJ Corp.로 영문사명 변경 - 주식매수선택권 개정법을 반영 - 주총소집통지 개정법을 반영  3) 제3호 의안 - 보수한도 : 60억원	
제48기 주주총회 (2001.03.09)	1) 제1호 의안 대차대조표, 손익계산서 및 이익잉여금처분계산서 승인의 건  2) 제2호 의안 정관 일부 변경의 건  3) 제3호 의안 이사 선임의 건  4) 제4호 의안 이사 보수한도 승인의 건	1) 제1호 의안 - 배당금: 보통주 현금 20% 1우선주 현금 21% 2우선주 현금 20% 3우선주 현금 20%  2) 제2호 의안 - 주식소각 조항 신설 - 주식매수선택권 개정법을 반영 - 외부감사인선임 개정법을 반영  3) 제3호 의안 - 4명 선임: 이재현, 김주형 (재선임), 김진수 (신규선임) 조경식 (사외이사)  4) 제4호 의안 - 보수한도 : 60억	

## 3. 우발채무 등

### 가. 중요한 소송사건 등

- 2001년 12월 31일 현재 계류중인 소송사건은 회사가 제소한 3건(관련금액 545백만원)과 회사가 피소된 4건(관련금액 848백만원)이 있으며,

회사의 경영진은 이러한 소송사건의 결과가 회사의 재무상태에 중대한 영향을 미치지 않을 것으로 예상하고 있습니다.

#### 나. 견질 또는 담보용 어음·수표 현황

[구분 : 수표]

(단위 : 백만원)

제 출 처	매 수	금 액	비 고
은 행			
금융기관	2		백지수표
법 인	2	163	동아제분 2매
기타(개인)	1	2,000	담배인삼공사

[구분 : 어음]

(단위 : 백만원)

제 출 처	매 수	금 액	비 고
은 행	4	1,188	백지어음 3매포함
금융기관	4		백지어음
법 인			
기타(개인)			

#### 다. 기타의 우발채무 등

- 2001년 12월 31일 현재 회사는 특수관계자에 대하여 약 411,164백만원의 채무 보증과 약 51,995백만원의 이행보증을 제공하고 있습니다.

#### 4. 제재현황

- 해당사항 없음.

제재일자	원 인	제 재 내 용

#### 5. 결산일 이후에 발생한 중요사항

- 2002년 1월, 드림라인(주), 드림엑스닷컴(주) 대규모기업집단 제일제당에서 제외

#### 6. 중소기업기준 검토표 등

- 해당사항 없음

#### 7. 장래계획에 관한 사항의 추진실적

- 해당사항 없음.

#### 8. 공모자금 사용내역

- 해당사항 없음.

구 분	납입일	납입금액	신고서상 자금사용 계획	실제 자금사용 현황