

반기보고서

(제 50 기 반기)

사업연도 2002년 01월 01일 부터
2002년 06월 30일 까지

금융감독위원회
한국증권거래소 귀중

증권거래법 제186조의3의 규정에 의하여 반기보고서를 제출합니다.

2002년 08월 14일

회 사 명 : 제일제당주식회사

대 표 이 사 : 손 경 식 (인)

본점소재지 : 서울특별시 중구 남대문로 5가 500
(전화번호) 02-726-8114

작성책임자 : (직책) 자금파트장 (성명) 최 민 석 (인)
(전화번호) 02-726-8114

목 차

I. 회사의 개황	1
1. 회사의 목적	1
가. 회사가 영위하는 목적사업	1
나. 회사가 영위하지 아니하는 목적사업	2
다. 자회사가 영위하는 목적사업	2
라. 향후 추진하고자 하는 사업	2
2. 회사의 연혁	2
가. 당해회사의 연혁	2
나. 회사가 속해 있는 기업집단	5
3. 자본금 변동상황	8
가. 자본금 변동상황	8
나. 자본금 변동예정내용 등	10
다. 전환사채	10
라. 신주인수권부사채	11
마. 현물출자	11
4. 주식의 총수 등	11
가. 주식의 총수	11
나. 발행한 주식의 내용	12
다. 자기주식의 취득 및 처분	12
라. 자사주펀드	12
마. 주식매수선택권	13
바. 우리스주조합의 지분현황	15
5. 의결권 현황	16
6. 배당에 관한 사항 등	16
가. 최근 5사업년도의 배당에 관한 사항	16
나. 이익참가부사채	17
II. 사업의 내용	18
1. 사업의 개요	18
가. 업계의 현황	18
나. 회사의 현황	19
2. 주요 제품 및 원재료 등	23
가. 주요 제품 등의 현황	23
나. 주요 제품 등의 가격변동추이	23
다. 주요 원재료 등의 현황	24
라. 주요 원재료 등의 가격변동추이	24
3. 생산 및 설비에 관한 사항	25
가. 생산능력 및 생산능력의 산출근거	25
나. 생산실적 및 가동률	27
다. 생산설비의 현황 등	29
4. 매출에 관한 사항	32
가. 매출실적	32
나. 판매경로 및 판매방법 등	34
5. 수주상황	35
6. 파생상품등에 관한 사항	35
가. 외화 종류별 환포지션 현황	35
나. 환위험 관리대책	37
7. 경영상의 주요계약 등	37
가. 경영상의 주요계약	37
나. 파생금융상품거래 현황	38
다. 영업양수·도계약	39
8. 연구개발활동	40

가. 연구개발활동의 개요	40
나. 연구개발 실적	41
9. 기타 투자이사결정에 필요한 사항	42
가. 외부자금조달 요약표	42
나. 자산유동화에 관한 사항	43
다. 최근 3년간 신용등급	44
라. 기타 중요한 사항	45
III. 재무에 관한 사항	46
1. 요약재무정보	46
2. 재무제표 이용상의 유의점	47
가. 재무제표 작성기준	47
나. 기업회계기준 등의 위반사항	48
다. 기타 유의하여야 할 사항	48
3. 회계정보에 관한 사항	50
가. 대손충당금 설정기준	50
나. 최근 3사업연도의 대손충당금 설정 비율.....	50
다. 최근 5사업연도의 회계기준 변경내용 및 그 사유.....	50
라. 최근 5사업연도중 당기순손실이 발생한 사업연도와 그 주요원인	51
마. 최근 5사업연도중 직전사업연도대비 당기순이익 증감율이 30%이상이거나 흑자전환인 사업연도와 그 주요원인	51
4. 재무제표	51
가. 대차대조표	51
나. 손익계산서	56
다. 이익잉여금처분계산서 또는 결손금처리계산서	60
라. 현금흐름표	62
마. 당해 사업연도의 재무제표에 대한 주석	67
바. 당해 사업연도의 수정전·후의 재무제표	67
5. 연결재무제표	67
가. 요약연결재무정보	68
나. 연결재무제표 이용상의 유의점	68
다. 연결재무제표	69
6. 부문별 재무 현황	81
가. 사업부문별 재무정보	81
나. 지역별 재무정보	82
7. 합병전·후의 재무제표	84
가. 합병의 개요	84
나. 합병전·후의 재무제표	84
다. 합병관련사항	91
IV. 감사인의 감사의견 등	92
1. 감사인(공인회계사)의 감사의견 등	92
가. 감사인	92
나. 당해 사업연도의 분기감사(또는 검토) 절차요약	92
다. 감사(또는 검토) 의견	92
라. 특기사항 요약	93
2. 감사인의 보수 등에 관한 사항	94
가. 최근 3사업연도의 감사인의 감사보수	94
나. 최근 3사업연도의 감사인의 감사소요기간	95
다. 최근 3사업연도의 감사인과의 용역계약 내용 및 용역보수	95
3. 기타	95
V. 지배구조 및 관계회사 등의 현황	96

1. 지배구조의 개요	96
가. 이사회제도에 관한 사항	96
나. 감사제도에 관한 사항	98
다. 주주의 의결권행사에 관한 사항	100
라. 임원의 보수 등	100
2. 관계회사 등의 현황	101
가. 관계회사 및 자회사의 투자지분 현황	101
나. 관계회사 및 자회사의 결산실적	103
3. 타법인출자 현황	136
VI. 주식에 관한 사항	139
1. 주식의 분포	139
가. 최대주주 및 그 특수관계인의 주식소유 현황	139
나. 5%이상 주주의 주식소유 현황	140
다. 소유자별 분포	140
라. 소액주주, 최대주주 및 기타주주 합계	140
2. 주식사무	141
3. 최근 6개월간의 주가 및 주식 거래실적	141
가. 국내증권시장	141
나. 해외증권시장	142
VII. 임원 및 직원 등에 관한 사항	143
1. 임원의 현황	143
2. 직원의 현황	146
3. 노동조합의 현황	146
VIII. 이해관계자와의 거래내용	148
1. 최대주주등과의 거래내용	148
가. 가지급금 및 대여금(유가증권 대여 포함)내역	148
나. 담보제공 내역	148
다. 채무보증 내역	148
라. 출자내역	149
마. 유가증권 매수 또는 매도 내역	150
바. 부동산 매매(임대차 포함)내역	150
사. 장기공급계약 등의 내역	151
아. 영업 양수·도 내역	152
2. 주주(최대주주 등 제외)·임원·직원 및 기타 이해관계자와의 거래내용	152
IX. 부속명세서	153
1. 예금등명세서	153
2. 유가증권명세서	153
3. 주요채권명세서	154
4. 단기차입금명세서	154
5. 주요채무명세서	155
6. 장기차입금명세서	156
7. 사채명세서	156
X. 기타 필요한 사항	158
1. 주요경영사항 신고내용 및 그 진행상황	158
가. 규정 제6장 제2절(주요경영사항의신고)의 규정에 의한 신고사항	158
나. 상장법인 공시규정에 의한 신고사항	160
다. 협회중개시장공시규정에 의한 신고사항	163
라. 규정 제2장(유가증권발행인의 등록 및 관리)의 규정에 의한 신고사항	163

마. 기 공시한 주요경영사항의 진행상황	163
2. 주주총회의사록 요약	163
3. 우발채무 등	164
가. 중요한 소송사건 등	164
나. 견질 또는 담보용 어음·수표 현황	164
다. 기타의 우발채무 등	165
4. 제재현황	165
5. 결산일 이후에 발생한 중요사항	165
6. 중소기업기준 검토표 등	165
7. 장래계획에 관한 사항의 추진실적	165
8. 공모자금 사용내역	166

I. 회사의 개황

1. 회사의 목적

가. 회사가 영위하는 목적사업

목 적 사 업	비 고
(1) 설탕 및 기타 감미료 제조, 가공 판매업	
(2) 제분업 및 가공 판매업	
(3) 구루타민산소다, 핵산등 조미향신료 및 아미노산 제조, 가공판매업	
(4) 식용유 및 동 관련제품의 제조, 가공 판매업	
(5) 육류의 가공 판매업	
(6) 장류의 제조, 가공 판매업	
(7) 사료의 제조, 판매업	
(8) 발효화학 공업	
(9) 유기 및 무기화학 공업제품의 제조 및 판매업	
(10) 의약품,동물의약품,의료용구 및 의료기기의 제조판매업,도매업 및 수출입업	
(11) 농산물, 축산물, 수산물의 재배, 사육, 양식 가공 판매업	
(12) 부동산업 및 부동산 임대업	
(13) 수출입업 및 동 대행업	
(14) 기타 음식료품의 제조, 가공판매업	
(15) 보관 및 창고업	
(16) 세정제,계면활성제, 합성세제, 화장비누및 화장품 제조, 판매 및 수출입업	
(17) 의약부의품, 치약, 위생용품, 포장용기의 제조판매 및 수출입업	
(18) 유통전문 판매업	
(19) 음료수 및 다류 제조, 가공판매업	
(20) 음식점업및 급식업	
(21) 백화점, 슈퍼마켓, 신유통업등 각종 도.소매업 및 중개업	
(22) 프랜차이즈점 모집 및 운영업	
(23) 텔레비전(케이블텔레비전 포함) 프로그램 제작 등	
(24) 광고물 제작 및 광고업무 대행업	
(25) 정기간행물 발행 및 저작권 관리업	
(26) 빵,과자,아이스크림 및 빙과류의 제조, 가공판매업	
(27) 시장조사 및 여론조사업	
(28) 주차장 운영업	
(29) 인터넷사업	
(30) 전 각항의 관련설비의 제조,판매,수출입업과 기술용역 서비스의 판매 및 수출입업	
(31) 전 각항의 관련사업에 대한 투자 또는 부대사업 일체	

나. 회사가 영위하지 아니하는 목적사업

목 적 사 업	비 고
· 유기질비료와 복합비료의 제조, 가공 판매업	사업포기및 향후 계획없음
· 주류 제조 및 판매업	"
· 행사기획,연출업	"
· 수상운수 유지 서비스업	"
· 영상물, 음반등의 제작, 상영 및 판매업	씨제이엔터테인먼트(주)에 사업 분리
· 연예인 대리업	"
· 영화 제작용품 임대업	"

다. 자회사가 영위하는 목적사업

- 해당사항 없음

목 적 사 업	비 고

라. 향후 추진하고자 하는 사업

- 해당사항 없음

2. 회사의 연혁

가. 당해 회사의 연혁

(1) 설립경과 및 설립이후의 변동사항

- 1953.08 제일제당공업주식회사 설립
- 1953.11 제당공장 준공 가동(부산)
- 1958.03 제분공장 준공 가동(부산)
- 1963.12 원형산업 인수, 미풍산업(주)으로 상호 변경
- 1968.02 김포공장 준공 가동
- 1968.10 미풍산업(주) 흡수합병
- 1968.10 본사소재지 이전(부산에서 서울로)
- 1970.11 제당공장 준공 가동(인천)
- 1973.06 기업공개 및 주식상장
- 1973.12 사료공장 준공 가동(부산)
- 1978.03 식품연구소 설립
- 1978.07 유기질비료공장 준공 가동(김포)
- 1979.02 제일제당주식회사로 상호변경
- 1979.05 사료공장 준공 가동(인천)
- 1979.09 대두가공공장 준공 가동(인천)
- 1980.11 육가공공장 준공 가동(이천)
- 1982.11 인터페론 대량생산 기술개발 성공
- 1983.02 CHEIL SUGAR & CO.,LTD.으로 영문상호 변경
- 1984.03 미국 현지법인(E.T.I : 현 CJ America)설립
- 1984.07 이천종합연구소 준공, ETI연구소 준공
- 1985.07 동립산업(주)흡수합병, 영등포공장으로 명칭 변경
- 1986.11 제약공장 준공 가동(이천)
- 1986.11 제약공장 임차 가동(반월)
- 1988.03 사료공장 준공 (군산)
- 1988.11 인도네시아 조미료,라이신 합작공장 계약 체결
- 1988.12 P.T. CSA 설립(현 P.T. CSI)
- 1990.03 CHEIL FOODS & CHEMICALS INC.으로 영문상호 변경
- 1990.03 원료의약공장 준공 가동 (충북 음성)
- 1991.01 육가공,다시다공장 준공 가동(부산)
- 1991.11 생활화학공장 준공 가동(인천)
- 1992.04 대소공장 수액제공장 준공(충북 음성)
- 1993.04 동경테크니컬센터 개장
- 1993.06 삼성그룹으로부터 경영 분리
- 1994.05 외식사업 1호점 기공
- 1994.11 홍콩법인 설립(현 CJ HongKong,Ltd.)
- 1995.04 영상소프트사업(드림웍스사) 진출 결의
- 1995.07 국내최초로 인도네시아 축산시장 진출(대규모 양계농장 건설 결의)
- 1996.05 인도네시아 출자법인 사료공장 준공
- 1996.09 중국 출자법인(북경희결창녕식품유한공사) 음료합작사업 계약체결
- 1996.11 인도네시아 출자 사료법인(P.T.CJS)설립
- 1996.11 인도네시아 출자 조미료법인(P.T.CJI)설립
- 1996.12 중국 출자법인(희결청도식품유한공사) 육가공 공장 준공
- 1997.08 화장품공장 준공 가동(인천)
- 1999.01 CJ Europe 설립, 유럽시장 확장
- 1999.04 한국유니참(주)에 지분출자, 개인위생용품사업 진출
- 1999.07 CJ Cambodia 설립, 타피오카 생산업 진출
- 1999.11 CJ VINA AGRI 설립, 베트남 사료사업 진출

- 1999.12 CJ Pacific (미국서부지역 현지법인) 설립
- 2000.04 씨제이엔터테인먼트(주)에 엔터테인먼트 사업부문 분리
- 2000.07 푸드빌(주)에 외식사업부문 분리
- 2000.08 씨제이푸드시스템(주)에 단체급식사업부문 분리
- 2000.09 CJ OrdRiver Sugar Pty Ltd.(호주) 인수
- 2000.12 (주)씨제이코퍼레이션 흡수합병
- 2001.02 음료사업부문 롯데칠성음료(주)에 매각
- 2001.03 화장품사업 분사, 씨제이엔프라니(주) 설립
- 2001.12 드림라인(주) 보유지분 하나로통신(주)에 매각

(2) 상호의 변경

일 자	상 호 명	변 경 내 용
1953.8. 1	제일제당공업주식회사	최초설립
1963.2.23	CHEIL SUGAR CO.,LTD.	영문상호명 삽입
1979.2.26	제일제당주식회사	상호변경
1983.2.25	CHEIL SUGAR & CO.,LTD	영문상호명 변경
1990.2.26	CHEIL FOODS & CHEMICALS INC.	영문상호명 변경
1996.2.27	CHEILJEDANG CORPORATION	영문상호명 변경
2002.2.28	CJ Corp.	영문상호명 변경

(3) 합병, 영업양수 또는 영업양도

일 자	상 대 방	주 요 내 용	비 고
1956. 4. 7	동성물산	통조림공장 인수	
1963.12.28	원형산업	회사 인수	
1968. 5.31	대한종합식품	구룡포공장 양도	
1968.10. 2	미풍산업	흡수합병	
1971. 5.15	동양제당	흡수합병	
1975. 1. 1	제일제당판매주식회사	흡수합병	
1975.10.30	중앙일보	양돈사업인수	
1978. 8. 2	동립산업	회사 공동 인수	
1985. 7. 1	동립산업	흡수합병	
2000.4.18	씨제이엔터테인먼트(주)	엔터테인먼트 사업 부문 양도	현물출자
2000.6.30	푸드빌	외식사업부문 양도	일자는 계약 체결시점임
2000.8.23	씨제이푸드시스템(주)	단체급식사업부문 양도	현물출자
2000.12.31	(주)씨제이코퍼레이션	흡수합병	
2001.3.28	씨제이엔프라니(주)	화장품사업부문 양도	현물출자

(4) 생산설비의 변동

- (1) 설립경과 및 설립이후의 변동사항 참조

(5) 경영활동과 관련된 중요한 사실의 발생

- (1) 설립경과 및 설립이후의 변동사항 참조
- (3) 합병, 영업양수 또는 영업양도 참조

(주요 기술도입계약, 상표등의 사용계약 등)

계약상대방	체결시기	계약기간	계약의 목적 및 내용
HORMEL社	1992. 5	1992 ~ 2002	육가공 기술
최형기박사	1994. 1	1994 ~ 특허만료까지	제약특허 및 제조기술
프랑소아社	1996. 9	1996 ~ 2002	냉동생지기술
야쿠르트社	1998. 6	1998 ~ 2008	제약특허 및 제조기술
김성순박사	2000. 1	2000 ~ 2015	제약특허 및 제조기술
정종문교수	2000. 3	2000 ~ 2005	제약특허 및 제조기술

LION社	2000. 7	2000 ~ 2005	세정제 제조기술
LION社	2000. 7	2000 ~ 2005	구강제품 제조기술
LION社	2000. 7	2000 ~ 2005	LION外 상표사용권

나. 회사가 속해 있는 기업집단

(1) 기업집단의 개요

① 기업집단의 명칭: 제일제당

② 연 혁

- 1953.08 제일제당(주) 설립
- 1987.02 제일냉동식품(주) 설립(現 모닝웰주식회사)
- 1995.12 제일제당건설(주) 인수(現 씨제이개발주식회사)
- 1996.01 제일C&C(주) 인수(現 씨제이드림소프트주식회사)
- 1996.05 제일제당 그룹출범 및 C발표
- 1996.05 (주)제주개발공사 인수(現 씨제이개발에 흡수합병)
- 1996.05 (주)스파클 인수
- 1996.05 삼일농수산(주) 인수(現 씨제이푸드시스템주식회사)
- 1996.10 제일선물(주) 인수
- 1996.12 제일골든빌리지(주) 설립(씨제이골든빌리지(주)로 사명변경)
- 1996.12 (주)호림 인수(現 주식회사 씨제이지엘에스)
- 1997.04 대규모기업집단 삼성에서 분리
- 1997.04 (주)유직네트워크 인수
- 1997.07 제일고속통신(주) 설립(現 드림라인주식회사)
- 1997.09 제일투자신탁(주) 인수(現 제일투자신탁증권주식회사)
- 1997.09 (주)씨제이코퍼레이션 설립(現 제일제당에 흡수합병)
- 1999.02 제일투자신탁운용(주) 설립
- 1999.03 제일빌리지(주) 설립(씨제이빌리지주식회사)
- 1999.08 드림라인(주), 대규모기업집단 제일제당에 소속
- 1999.12 씨제이개발(주), (주)제주개발공사 흡수합병
- 2000.02 드림디스커버리(주) (現 디스커버리창업투자) 설립
- 2000.03 (주)에스앤티글로벌 인수(現 씨제이엔터테인먼트(주))
- 2000.03 드림뮤직(주) 설립
- 2000.04 씨제이엔터테인먼트(주), 드림뮤직(주), 드림디스커버리(주) 3개사, 대규모기업집단 제일제당에 소속
- 2000.05 씨제이빌리지주식회사(現 씨지브이(주)), 씨제이골든빌리지(주)를 흡수 합병
- 2000.05 씨제이지엘에스(주), 이클라인(주) 인수
- 2000.05 (주)삼구쇼핑(現 (주)씨제이삼구쇼핑) 인수
- 2000.06 푸드빌(주) 설립
- 2000.07 이클라인(주), 푸드빌(주), (주)씨제이삼구쇼핑, 제일방송(주) (現 (주)엠비씨드라마넷), (주)양천케이블티브이, (주)아이삼구 6개사, 대규모 기업집단 제일제당에 소속
- 2000.09 한일식자재마트(주), 대규모기업집단 제일제당에 소속
- 2000.10 (주)룩티비, 한국케이블티브이경남방송(주) 2개사, 대규모 기업집단 제일제당에 소속
- 2000.11 (주)스파클 청산
- 2000.12 (주)한국케이블티브이마산방송 대규모 기업집단 제일제당에 소속
- 2000.12 (주)씨제이코퍼레이션 흡수합병
- 2001.01 (주)조이렌트카 대규모기업집단 제일제당에 소속
- 2001.02 (주)해찬들 대규모기업집단 제일제당에 소속
- 2001.03 (주)제일텔레서비스, (주)양천유선방송 대규모기업집단 제일제당에 소속
- 2001.04 드림엑스닷넷(주) 대규모기업집단 제일제당에 소속
- 2001.05 씨제이엔프라니(주) 대규모기업집단 제일제당에 소속
- 2001.06 (주)룩티비(現 (주)엠비씨게임) 대규모기업집단 제일제당에서 제외
- 2002.01 드림라인(주), 드림엑스닷넷(주) 대규모기업집단 제일제당에서

제외

·2002.06 (주)엠비씨드라마넷 대규모기업집단 제일제당에서 제외

③ 기업집단의 지배자 : 이 재 현

④ 주력 업종

·음식료업, 사료업, 제약업, 생활화학업, 영상미디어 및 정보소프트업

(2) 기업집단에 소속된 회사

구 분	회 사 수	회 사 명
상 장 사	1	제일제당(주)
비상장사	23	모닝웰(주), 제일선물(주), 씨제이개발(주), 씨제이드림소프트(주) (주)유직네트워크, 씨제이지엘에스(주), 제일투자증권(주), 제일투자신탁운용(주), 씨지브이(주), 이클라인(주) 디스커버리창업투자(주), 드림유직(주), (주)양천케이블티브이, (주)아이삼구, 푸드빌(주), 한일식자재마트(주), 씨제이엔프라니(주), (주)해찬들 한국케이블티브이경남방송(주), (주)한국케이블티브이마산방송, (주)조이렌트카, (주)제일텔레서비스, (주)양천유선방송
코스닥등록	3	(주)씨제이삼구쇼핑, 씨제이푸드시스템(주), 씨제이엔터테인먼트(주)
계	27	

(3) 관련법령상의 규제내용 등

- 99년 4월 독점규제 및 공정거래에 관한 법률 제2조에서 정하는 기업집단으로
신규분류됨.

3. 자본금 변동상황

가. 자본금 변동상황

(단위 :주, 원, %)

일 자	원 인	증가(감소)한 주식의 내용				증(감)자 후 자본금(천원)	신주의 배정 방법	증자 비율
		종류	수량	주당 액면가액	주당 발행가액			
53.08.01	설립	보통주	2,000	1,000	1,000	2,000	주주할당	
55.05.05	유상증자	보통주	8,000	1,000	1,000	10,000	주주할당	400
55.11.01	유상증자	보통주	10,000	1,000	1,000	20,000	주주할당	100
56.03.12	유상증자	보통주	10,000	1,000	1,000	30,000	주주할당	50
56.07.30	유상증자	보통주	10,000	1,000	1,000	40,000	주주할당	33
57.10.20	유상증자	보통주	10,000	1,000	1,000	50,000	주주할당	25
57.11.20	유상증자	보통주	10,000	1,000	1,000	60,000	주주할당	20
58.01.13	유상증자	보통주	10,000	1,000	1,000	70,000	주주할당	17
58.05.27	유상증자	보통주	10,000	1,000	1,000	80,000	주주할당	14
58.07.14	유상증자	보통주	10,000	1,000	1,000	90,000	주주할당	13
58.10.10	유상증자	보통주	10,000	1,000	1,000	100,000	주주할당	11
59.06.11	유상증자	보통주	20,000	1,000	1,000	120,000	주주할당	20
59.09.24	유상증자	보통주	30,000	1,000	1,000	150,000	주주할당	25
59.12.05	유상증자	보통주	50,000	1,000	1,000	200,000	주주할당	33
61.02.02	유상증자	보통주	50,000	1,000	1,000	250,000	주주할당	25
68.09.31	무상증자 재평가	보통주	522,102	1,000	1,000	772,102	주주할당	209
68.10.02	미풍산업 흡수합병	보통주	194,560	1,000	1,000	966,662	합병	25
68.12.28	감자	보통주	(-)64,788	1,000	1,000	901,874	자기주식소각	-6
69.01.17	유상증자	보통주	298,126	1,000	1,000	1,200,000	주주할당	25
69.07.25	유상증자	보통주	300,000	1,000	1,000	1,500,000	주주할당	25
71.03.26	유상증자	보통주	150,000	1,000	1,000	1,650,000	주주할당	10

일 자	원 인	증가(감소)한 주식의 내용				증(감)자 후 자본금(천원)	신주의 배정 방법	증자 비율
		종류	수량	주당 액면가액	주당 발행가액			
71.04.21	유상증자	보통주	150,000	1,000	1,000	1,800,000	주주할당	9.1
71.05.15	합병	보통주	109,200	1,000	1,000	1,909,200	합병	6.1
71.07.31	감자	보통주	(-)51,979	1,000	1,000	1,857,221	감자	-2.7
72.10.30	조정사채 출자전환	보통주	50,000	1,000	1,000	1,907,221		2.7
75.11.28	무상증자 재평가	보통주	953,611	1,000	1,000	2,860,832	주주할당	33
76.07.05	무상증자 재평가	보통주	939,168	1,000	1,000	3,800,000	주주할당	33
78.05.09	유상증자	보통주	2,000,000	1,000	1,000	5,800,000	주주할당	53
79.05.23	유상증자	보통주	2,200,000	1,000	1,000	8,000,000	주주할당	38
79.06.01	액면분할	보통주	-	500	500	8,000,000	액면분할	
82.12.08	유상증자	보통주	8,000,000	500	500	12,000,000	주주할당	50
86.12.23	유상증자	보통주	6,000,000	500	500	15,000,000	주주,종업원	25
87.05.11	주식병합	보통주	-	5,000	-	15,000,000	액면병합	
88.09.30	유상증자	보통주	800,000	5,000	17,000	19,000,000	주주,종업원	27
89.07.21	유상증자	우선주	1,000,000	5,000	23,200	24,000,000	주주,종업원	26
89.08.04	무상증자(주·초)	보통주	380,000	5,000	5,000	25,900,000	주주할당	7.9
89.08.04	무상증자(주·초)	우선주	100,000	5,000	5,000	26,400,000	주주할당	1.9
90.10.29	전환사채 주식전환	우선주	55,933	5,000	19,800	26,679,665		
91.03.30	전환사채 주식전환	우선주	50,505	5,000	19,800	26,932,190		
91.07.19	유상증자	보통주	1,200,000	5,000	15,500	32,932,190	주주,종업원	22
91.07.24	전환사채 주식전환	우선주	52,587	5,000	19,016	33,195,125		
91.07.31	전환사채 주식전환	우선주	21,034	5,000	19,016	33,300,295		
91.08.30	전환사채 주식전환	우선주	15,776	5,000	19,016	33,379,175		
92.01.28	전환사채 주식전환	우선주	10,517	5,000	19,016	33,431,760		
92.01.29	전환사채 주식전환	우선주	26,293	5,000	19,016	33,563,225		
92.01.30	전환사채 주식전환	우선주	119,293	5,000	19,016	34,159,690		
92.01.31	전환사채 주식전환	우선주	210,874	5,000	19,016	35,214,060		
92.03.30	전환사채 주식전환	우선주	5,258	5,000	19,016	35,240,350		
92.04.20	전환사채 주식전환	우선주	52,587	5,000	19,016	35,503,285		
92.04.29	전환사채 주식전환	우선주	5,258	5,000	19,016	35,529,575		
92.05.20	전환사채 주식전환	우선주	10,517	5,000	19,016	35,582,160		
92.05.27	전환사채 주식전환	우선주	10,517	5,000	19,016	35,634,745		
92.05.28	전환사채 주식전환	우선주	368,111	5,000	19,016	37,475,300		
92.05.29	전환사채 주식전환	우선주	525	5,000	19,016	37,477,925		
92.06.29	전환사채 주식전환	우선주	44,739	5,000	24,489	37,701,620		
92.06.30	전환사채 주식전환	우선주	10,517	5,000	19,016	37,754,205		
92.07.31	전환사채 주식전환	우선주	5,258	5,000	19,016	37,780,495		
92.11.12	유상증자	보통주	1,000,000	5,000	20,200	42,780,495	주주,종업원	13
92.11.20	전환사채 주식전환	우선주	210	5,000	19,016	42,781,545		
93.06.05	유상증자	보통주	1,500,000	5,000	19,200	50,281,545	주주,종업원	18
93.10.26	전환사채 주식전환	우선주	15,776	5,000	19,016	50,360,425		
95.02.25	주식배당	보통주	201,442	5,000		51,367,635	주주	2
96.02.22	전환사채 주식전환	우선주	16,665	5,000	22,639	51,450,960		
96.02.27	주식배당	보통주	205,471	5,000		52,478,315	주주	2
97.02.27	주식배당	보통주	303,259	5,000		53,994,610	주주	3
98.06.04	유상증자	보통주	2,500,000	5,000	14,600	66,494,610	주주,종업원	19
98.12.29	신주인수권 행사	보통주	392,360	5,000	38,230	68,456,410		
98.12.31	무상증자(재·적)	보통주	5,278,756	5,000	5,000	94,850,190	주주배정	50
98.12.31	무상증자(재·적)	2우선주	950,875	5,000	5,000	99,604,565	주주배정	50
99.03.12	주식배당	보통주	747,455	5,000		103,341,840	주식배당	4
99.07.09	전환사채 주식전환	우선주	760,428	5,000	14,885	107,143,980		

일 자	원 인	증가(감소)한 주식의 내용				증(감)자 후 자본금(천원)	신주의 배정 방법	증자 비율
		종류	수량	주당 액면가액	주당 발행가액			
99.07.12	전환사채 주식전환	우선주	12,420	5,000	14,885	107,206,080		
99.07.14	전환사채 주식전환	우선주	200,499	5,000	14,885	108,208,575		
99.07.20	전환사채 주식전환	우선주	202,780	5,000	14,885	109,222,475		
99.07.23	전환사채 주식전환	우선주	50,695	5,000	14,885	109,475,950		
99.07.26	전환사채 주식전환	우선주	50,695	5,000	14,885	109,729,425		
99.09.15	전환사채 주식전환	우선주	50,695	5,000	14,885	109,982,900		
99.09.21	전환사채 주식전환	우선주	25,347	5,000	14,885	110,109,635		
99.10.01	전환사채 주식전환	우선주	25,347	5,000	14,885	110,236,370		
99.12.20	신주인수권 행사	보통주	37,782	5,000	26,467	110,425,280		
99.12.21	신주인수권 행사	보통주	49,117	5,000	26,467	110,670,865		
99.12.29	신주인수권 행사	보통주	793,439	5,000	26,467	114,638,060		
99.12.31	무상증자(재·적)	보통주	3,492,812	5,000	5,000	132,102,120	주주배정	20
99.12.31	무상증자(재·적)	3우선주	846,306	5,000	5,000	136,333,650	주주배정	20
01.11.29	신주인수권 행사	보통주	8,922	5,000	22,415	136,378,260		
01.12.27	신주인수권 행사	보통주	133,837	5,000	22,415	137,047,445		
02.1.15	신주인수권 행사	보통주	124,914	5,000	22,415	137,672,015		
02.1.29	신주인수권 행사	보통주	187,372	5,000	22,415	138,608,875		
02.2.20	신주인수권 행사	보통주	62,457	5,000	22,415	138,921,160		
02.3.14	신주인수권 행사	보통주	4,461	5,000	22,415	138,943,465		

나. 자본금 변동예정내용 등

- 해당사항 없음

다. 전환사채

- 해당사항 없음

(단위 : 원, 주)

구 분		제XX회 XX 전환사채	합 계
발 행 일 자					
권 면 총 액					
사채배정방법					
전환청구기간					
전환조건	전환비율				
	전환가액				
전환대상주식의 종류					
기전환사채	사채금액				
	기발행주식수				
미전환사채	사채금액				-
	발행가능주식수				-
비 고					

라. 신주인수권부사채

(단위 : 원, 주)

구 분	제122회 무보증 신주인수권부사채	제123회 무보증 신주인수권부사채	합 계
발 행 일 자	1999.5.18	2000.3.10	-
권 면 총 액	60,320,000,000 (US\$50,000,000)	20,000,000,000	80,320,000,000

구분		제122회 무보증 신주인수권부사채	제123회 무보증 신주인수권부사채	합계
사채배정방법		사모	사모	-
신주인수권행사기간		1999.6.18 ~ 2004.4.18	2001.4.1 ~ 2005.12.31	-
행사조건	행사비용(액면대비)	각 사채권면액의 100%(환율:1,206.40)	각 사채권면액의 100%	-
	행사가액	당초 ₩59,986 현재 ₩38,448	₩30,000	-
행사대상주식의 종류		기명식 보통주식	기명식 2우선주	-
미행사신주인수권부사채	사채금액	-	-	-
	기발행주식수	-	-	-
미행사신주인수권부사채	사채금액	60,320,000,000	20,000,000,000	80,320,000,000
	발행가능주식수	1,568,872	666,667	2,235,539
비고		'00년 5월에 신주인수권 증권을 제외한 사채권을 중도 상환함	'02년 3월에 신주인수권 증권을 제외한 사채권을 전액 중도 상환함	-

마. 현물출자

- 해당사항 없음

4. 주식의 총수 등

가. 주식의 총수

(2002.6.30 현재)

발행할 주식의 총수	발행한 주식의 총수	미발행주식의 총수
100,000,000	27,788,693	72,211,307

나. 발행한 주식의 내용

(2002.6.30 현재)

[주당액면가액 : 5,000원]

(단위 : 천원, 주)

구분	종류	발행주식수	액면가액 총액	비고
기명식	보통주	22,403,856	112,019,280	
기명식	1우선주	3,587,656	17,938,280	
기명식	2우선주	950,875	4,754,375	
기명식	3우선주	846,306	4,231,530	
합계		27,788,693	138,943,465	

다. 자기주식의 취득 및 처분

(1) 이익소각을 위한 자기주식의 취득 및 소각

- 해당사항 없음

(단위 : 원, 주)

취득일	종류	주식수량	취득가액	소각 (예정)일	소각수량	소각금액	이익소각 한도
합계		-	-				

(2) 이익소각 외의 사유에 의한 자기주식의 취득 및 처분

(2002. 6.30 현재)

(단위 : 원, 주)

취득일	종류	주식수량	취득가액	비고
1996.4.2~7.1	우선주	135,000	3,459,200,950	
1998.8.14~11.13	우선주	172,000	1,163,085,570	
합계		307,000	4,622,286,520	

취득일	종 류	주식수량	취득가액	비 고
-----	-----	------	------	-----

라. 자사주펀드

- 해당사항 없음

(2002.06.30 현재)

(단위 : 원, 주)

가입일자	가입기관	가입금액	주식수	만기일	비 고
합 계		-	-		

마. 주식매수선택권

(단위 : 원, 주)

<p>※ 이 표는 표시가 불가능합니다. 자료를 원하시는 분은 곧 E-mail : dartpdf@fss</p>
--

* 최근주가는 2002년 8월13일 현재 종가임.

바. 우리사주조합의 지분현황

(단위 : 원, 주)

주식의 종류	기초잔고	증 가	감 소	기말잔고	비 고
보통주	1,300,051		8,388	1,291,663	
1우선주	985			985	
2우선주	840			840	
3우선주	373			373	
합 계	1,302,249		8,388	1,293,861	

5. 의결권 현황

[2002. 6. 30 현재]

(단위 : 주)

구 분	주식수	비 고
1. 의결권이 있는 주식[가-나]	[22,403,856]	
가. 회사가 발행한 주식의 총수	27,788,693	
나. 의결권 없는 주식	5,384,837	
2. 의결권이 제한된 주식[가+나+다+라]	[]	
가. 상법상의 제한		
나. 증권거래법상의 제한		
다. 독점규제및공정거래에관한법률상의 제한		
라. 기타 법률에 의한 제한		
3. 의결권이 부활된 주식	[]	

구 분	주식수	비 고
의결권을 행사할 수 있는 주식 [1-2+3]	[22,403,856]	

6. 배당에 관한 사항 등

가. 최근 5사업연도의 배당에 관한 사항

[주당액면가액 : 5,000원]

(단위 : 천원, 주)

구 분		제 49 기	제 48 기	제 47 기	제 46 기	제 45 기								
당기순이익		53,559,496	58,432,927	119,253,812	105,925,247	9,505,349								
주당순이익(원)		1,981	2,197	4,815	7,369	1,078								
배당가능이익		39,366,927	27,623,449	39,300,943	42,247,394	17,541,650								
배당금총액		20,490,900	27,123,449	39,212,483	9,438,279	2,186,067								
배 당 성 향		38.26	46.4	32.9	8.9	23.0								
주당 배당금(원)	대	보통주	750	1,000	1,500	500	200							
		1우선주	800	1,050	1,550	550	250							
		2우선주	750	1,000	1,500	500	-							
	소	보통주	750	1,000	1,500	500	200							
		1우선주	800	1,050	1,550	550	250							
		2우선주	750	1,000	1,500	500	-							
	배당수익률		1.60	3.28	1.15	0.91	0.85							
	액면 배당률	현금	대	보통주	15	(1.60)	20	(3.28)	30	(1.15)	6	(0.91)	4	(0.85)
				1우선주	16	(4.01)	21	(7.24)	31	(3.04)	7	(1.85)	5	(4.24)
				2우선주	15	(3.46)	20	(7.27)	30	(2.71)	6	(-)	-	(-)
소			보통주	15	(1.60)	20	(3.28)	30	(1.15)	6	(0.91)	4	(0.85)	
			1우선주	16	(4.01)	21	(7.24)	31	(3.04)	7	(1.85)	5	(4.24)	
			2우선주	15	(3.46)	20	(7.27)	30	(2.71)	6	(-)	-	(-)	
주식			대	보통주	-	-	-	-	-	-	4	-	-	-
		1우선주		-	-	-	-	-	-	4	-	-	-	
		2우선주		-	-	-	-	-	-	4	-	-	-	
		소	보통주	-	-	-	-	-	-	-	4	-	-	-
			1우선주	-	-	-	-	-	-	-	4	-	-	-
			2우선주	-	-	-	-	-	-	-	4	-	-	-
			3우선주	-	-	-	-	-	-	-	-	-	-	-
주당순자산(원)		43,844	45,391	48,289	52,905	61,879								
주당경상이익(원)		1,981	2,197	4,815	6,388	1,120								

* 당기주당순이익 (₩1,981) =

보통주순이익 (₩43,358,968,101) / 가중평균유통보통주식수 (21,884,533주)

나. 이익참가부사채

- 해당사항 없음

종 류	발행일자	권면총액	사채배정방법	이익배당참가의 조건 및 내용

II. 사업의 내용(제조업)

1. 사업의 개요

가. 업계의 현황

○ 당분유사업

- 성숙산업으로 설탕, 밀가루, 대두유 등 일반제품은 완만한 성장을 유지하고 있지만, 고기능성·고부가가치제품에 대한 개발 및 연구가 계속되고 있음. 생활필수품이라는 산업특성상 수요탄력성이 낮고 경기변동에 크게 영향을 받지 않으나, 국제 원료가(원당,원맥,대두) 등락으로 인해 원가등락의 기복이 있음.
- 제당과 유지부문은 초기 투자비용이 큰 장치산업이자 성숙기사업으로 3~5개사가 시장을 분할, 안정적인 수익을 창출하고 있고, 제분부문은 10여개사의 경쟁시장임.

○ 사료사업

- 선진국에 비해 육류소비율이 낮으나 국민들의 식생활 개선으로 꾸준히 육류 소비가 늘어나고 있어 시장은 지속적으로 성장하고 있음. 또한 국내사료업계의 기술적인 발전과 원가경쟁력 제고 노력으로 수입사료가 국내 사료업계에 큰 영향은 못주고 있음.
- 사료업계 구도는 사료협회소속 40여개 회원사(물량비 70%)와 축협(25%), 기타(5%)로 되어 있고, 상위업체의 M/S가 5~7%로 절대적인 시장우위가 없는 경쟁시장임.

○ 식품사업

- 바이오부문은 MSG, 핵산 등 고도의 발효 및 정제기술력과 대규모 설비투자가 요구되는 사업으로 내수에 비해 수출이 큰 비중을 차지하고 있음. 또한 급격한 기술발전으로 사업영역이 무한히 확대되고 있는 성장잠재력이 매우 큰 고부가가치 사업임.
- 다시다와 핫반, 레토 등으로 대표되는 식품부문은 새로운 용도의 제품개발과 식생활개선으로 새로운 시장이 지속적으로 창출되고 있으며, 최근 국내 뿐만 아니라 세계시장으로의 진출도 활발히 추진되고 있음.
- 냉장·냉동부문은 서구 식생활 도입 및 기술발전에 의한 전자렌지제품 등을 생산하고 있어 시장의 고성장이 지속되고 있는 유망한 사업군임. 이에 따라 최근 신규진출하는 회사의 증가로 업계의 경쟁은 치열해지고 있음

○ 정밀화학사업

- 생활용품사업은 4社가 시장을 주도하고 있으며 '90년초 당사의 시장참여 이후 기존 제품들도 고급화·고기능성화로 시장이 급격한 변화를 겪었음. 향후 이러한 추세가 지속될 것으로 예상됨.
- 제약사업중 국내부문은 '99년부터 경기회복세에 힘입어 전반적으로 매출 및 수익성이 호전되고 있고, 의약분업 실시에 따라 제품력을 중심으로 업계재편이 예상되며, 수출부문은 세파계 항생제 시장의 확대 및 신물질 개발 등 새로운 시장이 개척되고 있는 바, 국내 기업들의 연구개발능력 향상에 따라 국제경쟁력을 확보할 수 있는 고부가가치 성장사업임. 한편, 국내외 제약업체들은 Genome 연구를 중심으로 미래 생명공학 사업분야로의 확대를 위한 준비에 박차를 가하고 있음.

나. 회사의 현황

(1) 영업개황 및 사업부문의 구분

(가) 영업개황

화장품 사업 분사 및 일부사업 구조조정의 영향에도 불구하고, 최근 식품,바이오, 제약, 사료 등 대부분의 사업에서의 영업력 향상을 통한 매출확대로 안정적 성장을 이룸.

환율 영향에 따른 원료가 상승 및 환차손이 발생하였으나, 설탕, 밀가루, 사료, 상승과 제약 부문의 판매 증가로 수익성이 다소 개선되었음.

(나) 공시대상 사업부문의 구분

당사가 영위하고 있는 사업부문은 크게 당분유사업, 사료사업, 식품료사업, 정밀화학사업으로 분류할 수 있음.

당분유사업은 1953년 회사설립 이래 국내 생활필수품의 국산화를 선도하며 설탕, 밀가루, 대두유 외 올리고당, 요리당과 다양한 용도의 프리믹스를 생산하고 있고, 식용유부문에서는 옥배유, 참기름 등 제품의 고급화와 다양화를 추진하고 있음.

사료사업은 1973년 사업을 시작한 이래 3개공장을 가동하여 연간 100만톤 규모의 생산능력을 갖추고 낙농, 비육, 양돈, 양계, 양어, 애완견 등 120여종에 달하는 다양한 사료를 생산하고 있음.

식품사업은 첨단 발효기술과 정제기술을 토대로 MSG, 핵산과 천연조미료 '다시다'를 비롯해 양념장류, 즉석식품, 레포르트, 핫반, 뽕띠첼 등 수많은 히트제품을 출시, 시장을 선도하고 있고, 1980년부터는 육가공사업을 필두로 다양한 냉장, 냉동식품 개발로 식문화발전에 기여하고 있으며, 특히 육가공 사업은 프레시안, 햄스빌 등 프리미엄급 제품출시로 고급화를 시도하고 있음.

정밀화학사업은 원료의약(7ACA) 및 완제의약(백신, 수액제, 항암제 등)을 생산하여 국민의 건강한 생활에 기여하고 있으며, 90년초 참여한 생활용품 시장은 콤팩트세제 '비트', 건강기능성 구강제품 '닥터세탁' 및 고급 클린징케어 '식물나라' 등의 제품을 통해 소비자들에게 편리하고 깨끗한 생활기반을 제공하고 있음.

(2) 시장점유율

주요제품	'02년 반기(%)	'01년(%)	'00년(%)	경쟁사(%)	비고
다 시 다	82	80	79	18	1위
사 료	6	6	6	94	2위
육 가 공	29	28	26	71	1위
세탁세제	22	21	21	78	3위
설탕	49	48	48	51	1위
밀 가 루	25	25	25	75	1위
대 두 유	46	46	43	54	1위

(3) 시장의 특성

- 당분유, 식품 및 정밀화학 제품의 제조 및 판매를 주업종으로 하고 있음.
- 영업은 국내 및 해외수출로 구성되어 있으며 국내 매출 비중이 높은편임. 수출제품은 설탕, 프리믹스, Bio, 제약원료 및 완제 등 다양하며 동남아, 미주, 유럽 등 전세계 시장을 대상으로 하고 있음.
- 주요 국내 판매경로는 도소매 유통점과 실수요업체를 중심으로 이루어짐.
- 수요계층은 매우 다양하여 어린이에서 노인층까지 광범위함.

(4) 신규사업 등의 내용 및 전망

- 당사는 기존의 판매/유통력을 활용한 도매사업에 진출하였을 뿐만 아니라 향후 성장 가능성이 높은 베이커리 시장에도 냉동생지 기술력의 우위를 바탕으로 성공적으로 진출함.

(5) 조직도

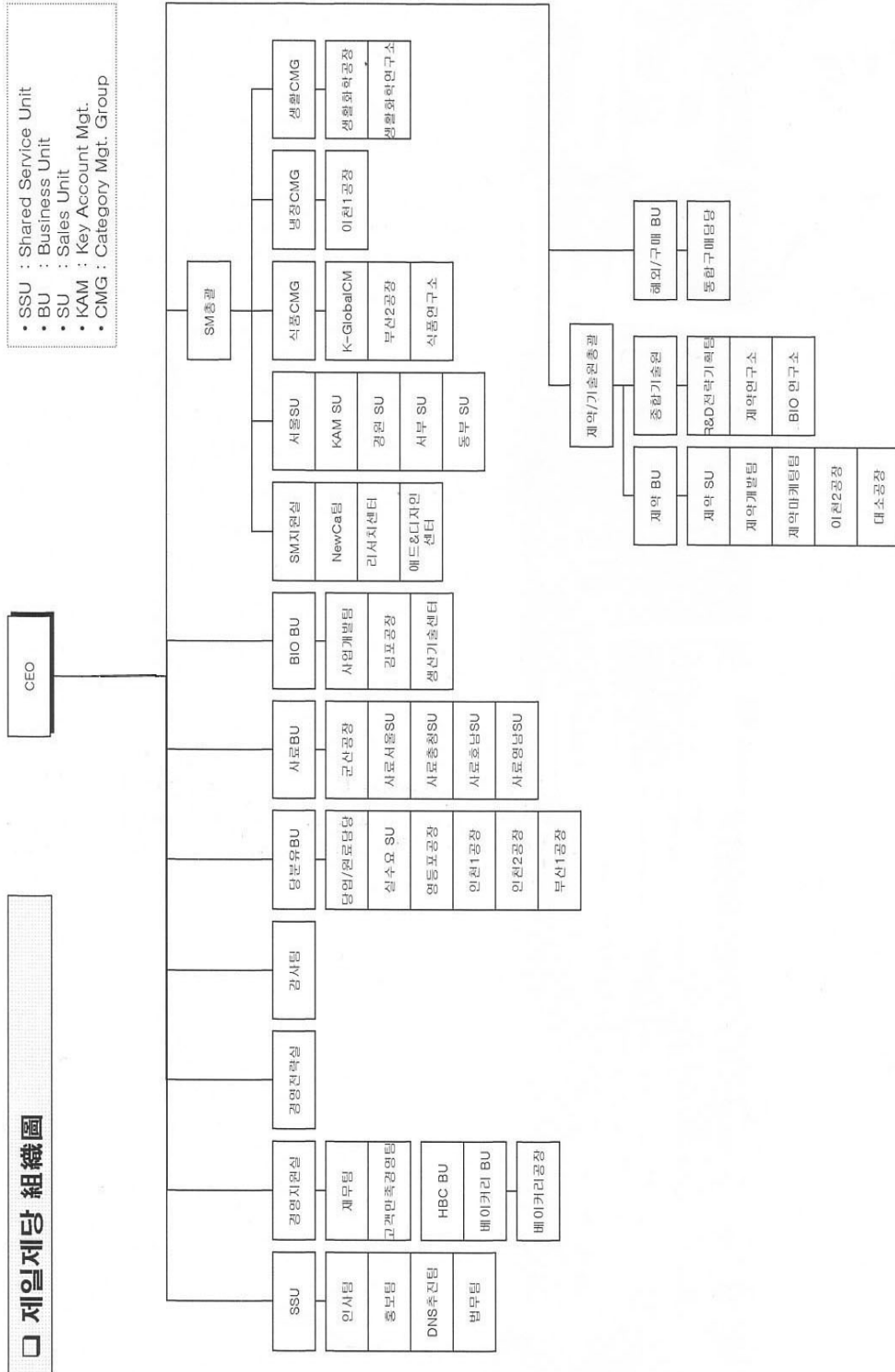

2. 주요 제품 및 원재료 정보

가. 주요 제품 등의 현황

(단위 : 억원)

사업부문	매출유형	품 목	구체적용도	주요상표등	매출액(비율)
당분유사업	제 품 상 품	설탕, 밀가루 식용유	식품첨가제	백설표	4,107 (36.7%)
식품사업	제 품 상 품	조미료, 육가공 매입상품	식품	다시다 백설행 본가	3,082 (27.6%)
정밀화학사업	제 품 상 품	의약품, 세제 화장품	의료용 세탁용 미용	컨디션 해박신 비트	1,815 (16.2%)
사료사업	제 품 상 품	사료	가축사료 원료용	피그마스타 아미노텍 제로니	1,343 (12.0%)
기타	제 품 상 품 서비스	도매물류 베이커리	종합생활 문화창조 제빵등	쏘피 센스타임 뚜레쥬르	832 (7.5%)

나. 주요 제품 등의 가격변동추이

(단위 : 천원)

품 목		제 50기 반기	제 49기 연간	제 48기 연간
조미료(톤)	내 수	4,592	4,368	4,257
	수 출	2,335	1,756	1,301
육가공(톤)	내 수	5,597	5,503	4,695
	수 출	-	-	1,248
제 당(톤)	내 수	665	673	671
	수 출	363	389	290
제 분(톤)	내 수	398	385	350
	수 출	423	441	247
유 지(톤)	내 수	990	824	956
	수 출	-	-	647
사 료(톤)	내 수	314	311	274
	수 출	-	-	-

(1) 산출기준

- 품목을 중분류로 나누어 연간 단순평균한 가액임
- 세부 품목간의 가격차 큼(포장 단량별, 원료배합비율 등)
- 제분은 밀가루 부제품(소맥피, 말분) 제외기준

(2) 주요 가격변동원인

- 환율하락 및 원료가 하락으로 인한 수출판가 인하
- 세부품목의 변동에 따른 구성비 차이
- 수요자의 구매패턴의 변화에 따른 다양한 가격대의 제품 구색

다. 주요 원재료 등의 현황

(단위 : 백만원)

사업부문	매입유형	품 목	구체적용도	매입액	비 고
식 품 사 업	원재료	참 깨	참기름제조	10,080	국 내
		당 밀	조미료제조	4,335	수 입
		원료육	햄제조	20,996	국내,수입

사업부문	매입유형	품 목	구체적용도	매입액	비 고
당분유 사 업	원재료	원 당	설탕제조	71,687	수 입
		원 맥	밀가루제조	64,841	수 입
		대 두	식용유제조	72,880	수 입
	상 품	옥배아	판매용	2,525	국 내
사 료 사 업	원재료	옥수수	사료제조	25,348	수 입
	상 품	라이신	사료제조및판매	3,304	수 입
정 밀 화 학	원재료	계면활성제외	세제류제조	18,863	국내,수입
	상 품	홍삼원	판매용	2,386	국 내

라. 주요 원재료 등의 가격변동추이

(단위 :달러,천원)

품 목		제 50기 반기		제 49기 연간		제 48기 연간	
		외 화	원 화	외 화	원 화	외 화	원 화
참 깨(KG)	국내	-	3,073	-	3,218	-	4,081
	수입	-	-	-	-	-	-
당 밀(톤)	국내	-	-	-	-	-	-
	수입	72	93	80	103	66	75
원 당(톤)	국내	-	-	-	-	-	-
	수입	205	265	236	305	211	239
원 맥(톤)	국내	-	-	-	-	-	-
	수입	164	212	163	210	154	174
대 두(톤)	국내	-	-	-	-	-	-
	수입	196	254	206	266	215	243
옥수수(톤)	국내	-	-	-	-	-	-
	수입	106	137	107	138	105	119
소 맥(톤)	국내	-	-	-	-	-	-
	수입	102	132	110	142	109	123

(1) 산출기준

- 수입곡물은 CIF기준의 물대임(국제시세와 비교 용이)
- 국내곡물은 계산서 발행의 공장 도착기준임
- 수입원재료의 환율 : 각 연도별 평균환율

(2002년 1~6월: 1,294.82원/\$, '01년 1~12월:1,290.83원/\$, '00년:1,131.03원/\$)

(2) 주요 가격변동원인

- 원당/당밀 : 생산증가로 인한 가격하락
- 옥수수 : 국제수급상황 안정에 따른 시세유지
- 소맥 : 동유럽산 수출지속으로 인한 가격하락
- 참깨 : 실수요업체의 수요감소로 인한 하락안정세 지속

3. 생산 및 설비에 관한 사항

가. 생산능력 및 생산능력의 산출근거

(1) 생산능력

(단위 :천톤,백만Vial,백만원)

사업 부문	품 목	사업소	제 50기 반기		제 49기 연간		제 48기 연간	
식 품 사 업	조미료	부 산	9	22,709	15	42,412	11	31,272
	조미료	김 포	51	78,666	94	145,251	94	138,330
	육가공	이 천	20	75,569	41	142,999	43	136,849
	음 료	부 산	-	-	-	-	-	-
	음 료	이 천	-	-	89	52,844	73	41,358
	소 계				176,944		383,506	
당분유 사 업	제 당	인 천	267	97,630	514	207,045	521	170,877
	제 분	부 산	126	37,254	252	77,699	253	62,995
	제 분	영등포	136	42,300	266	79,177	246	63,178
	프리믹스	부 산	30	14,816	51	24,919	46	21,651
	프리믹스	영등포	34	18,847	68	38,452	68	34,626
	유 지	인 천	303	92,403	611	199,408	611	192,857
소 계				303,250		626,700		546,184
사 료 사 업	사 료	인 천	264	58,560	537	107,276	492	102,680
	사 료	군 산	150	32,276	300	67,244	300	59,605
	사 료	부 산	90	18,847	180	42,678	180	37,930
	소 계				109,683		217,198	
정 밀 화 학 사 업	세탁세제	인 천	22	21,782	42	40,660	42	46,984
	7-ACA	대 소	0.136	15,324	0.262	31,928	0.301	35,952
	주사제	이 천	13	19,238	26	37,876	26	41,385
	제 약	이 천		10,598		21,092		18,434
	소 계				66,942		131,556	
합 계				656,819		1,358,859		1,236,963

(2) 생산능력의 산출근거

(가) 산출방법 등

사업소(공장)	주요제품	산출기준 및 산출방법			일일가동시간 및 월가동일수
		일생산능력	가동일수	생산능력	
김포	조미료	280톤	181	51천톤	22HR/30일
영등포	제 분	851톤	160	136천톤	21HR/27일
영등포	프리믹스	212톤	160	34천톤	19HR/27일
인천1	제 당	1,580톤	166	262천톤	24HR/28일
인천2	대 두	1,850톤	164	303천톤	24HR/27일
인천2	사 료	1,790톤	149	267천톤	24HR/25일
인천	세탁세제	150톤	150	22천톤	20HR/25일
이천1	육가공	136톤	148	20천톤	19HR/25일
이천2	주사제	95천Vial	136	13Vial	12HR/23일
대소	7-ACA	750KG	181	136톤	24HR/30일
군산	사 료	1,000톤	150	150천톤	20HR/25일
부산	제 분	788톤	160	126천톤	21HR/27일
부산	프리믹스	188톤	160	30천톤	20HR/27일
부산	사 료	600톤	150	90천톤	22HR/25일
부산	조미료	56톤	156	9천톤	24HR/26일

(나) 평균가동시간

- 장치산업의 특성상 계속 가동함(생산능력란 참조)
- 산출근거 : 월가동일수=(연간 가동일수)÷6월

나. 생산실적 및 가동률

(1) 생산실적

(단위 : 천톤, 만개, 천백, 천Vial, 그램, 천병, 천통, 백만원)

사업 부문	품 목	사업소	제 50기 반기		제 49기 연간		제 48기 연간	
식 품 부 문	조미료	김 포	52	73,894	94	141,292	94	138,112
	조미료	부 산	9	23,497	14	41,998	11	31,997
	육가공	이 천	12	43,250	23	82,160	25	79,023
	음 료	이 천	-	-	36	21,062	55	31,393
	음 료	부 산	-	-	-	-	-	-
	기 타			29,702		87,280		42,309
	소 계			170,343		373,792		322,834
당분유 부 문	제 당	인 천	256	96,037	502	207,222	506	165,957
	제 분	부 산	119	36,144	247	76,128	246	61,222
	제 분	영등포	122	37,944	244	72,753	241	61,841
	프리믹스	부 산	24	11,326	47	22,965	45	20,897
	프리믹스	영등포	29	16,197	60	33,738	61	30,925
	유 지	인 천	261	80,612	565	179,149	594	179,179
	기 타			16,852		63,460		55,599
소 계			295,112		655,415		575,620	
사 료 부 문	사 료	인 천	266	57,931	523	115,573	486	96,786
	사 료	군 산	132	28,438	267	59,882	281	55,762
	사 료	부 산	51	11,623	107	25,375	134	28,290
	소 계			97,992		200,830		180,838
정 밀 화 학 부 문	세 탁	인 천	21	21,295	44	44,416	45	43,208
	주 방	인 천	6	4,705	15	11,464	16	11,415
	삼푸린스	인 천	2	5,028	4	11,302	4	8,597
	화장품	인 천	-	-		4,064		15,941
	7-ACA	대 소	0.150	15,753	0.252	30,127	0.275	36,791
	수액제	대 소	13,640	9,993	22,719	17,779	22,779	15,876
	세 파	대 소	0.397	9,149	0.674	19,072	0.719	24,381
	해박신	이 천	418	425	3,551	1,050	5,890	1,707
	컨디션	이 천	12,492	3,019	22,907	5,642	17,653	4,576
	수두백신	이 천	27	170	29	433	104	221
	백신원액	이 천	7	316	9	343	20	721
	에포카인	이 천	1,543	2,475	1,976	3,642	3,990	4,877
	기 타			25,367		97,539		112,878
	소 계			97,695		246,873		281,189
기타부문				8,773		16,389		91,752
합 계				669,915		1,493,299		1,452,233

(2) 당해 반기의 가동률

(가) 가동시간기준

(단위 : 시간)

사업소(사업부문)	반기가동가능시간	반기실제가동시간	평균가동률
이천공장(제약사업)	1,634	1,166	71.36%
합 계	1,634	1,166	71.36%

(나) 생산량기준

(단위 :톤)

사업소(사업부문)	반기가동생산능력	반기실제생산실적	평균가동률
김포공장(식품사업)	50,680	52,591	103.77%
영등포공장(제분사업)	136,080	122,065	89.70%
영등포공장(프리믹스)	33,920	29,151	85.94%
이천공장(설탕사업)	262,280	255,633	97.47%
이천공장(대두사업)	302,741	260,500	86.05%

사업소(사업부문)	반기가동생산능력	반기실제생산실적	평균가동률
인천공장(사료사업)	266,293	266,314	100.01%
인천공장(세탁세제)	22,474	21,096	93.87%
이천공장(육가공)	20,128	11,520	57.23%
대소공장(제약사업)	136	150	110.29%
군산공장(사료사업)	150,000	132,162	88.11%
부산공장(제분사업)	126,080	119,361	94.67%
부산공장(프리믹스)	30,080	24,255	80.63%
부산공장(사료사업)	90,000	51,394	57.10%
부산공장(조미료)	8,736	9,156	104.83%

다. 생산설비의 현황 등

(1) 생산설비의 현황

[자산항목 : 토지]

(단위 : 백만원)

사업소	소유형태	소재지	구분	기 초 장부가액	반기증감		반기상각	반기 장부가액	비고
					증가	감소			
본사	자가보유	서울외		120,261	2,079	10,884	-	111,456	
부산1		부산		78,796	-	-	-	78,796	
김포		서울		128,785	72	136	-	128,721	
인천1		인천		40,318	-	-	-	40,318	
인천2		인천		42,632	9	-	-	42,641	
이천1		이천		12,023	-	-	-	12,023	
영등포		서울		75,836	-	-	-	75,836	
군산		군산		4,215	-	-	-	4,215	
대소		음성		10,760	-	-	-	10,760	
부산2		부산		41,269	-	-	-	41,269	
합 계				554,895	2,160	11,020	-	546,035	

[자산항목 : 건물]

(단위 : 백만원)

사업소	소유형태	소재지	구분	기 초 장부가액	반기증감		반기상각	반기 장부가액	비고
					증가	감소			
본사	자가보유	서울외		114,027	7,017	132	2,850	118,062	
부산1		부산		6,439	120	-	254	6,305	
김포		서울		15,638	36	-	710	14,964	
인천1		인천		11,798	15	3	447	11,363	
인천2		인천		27,449	298	-	1,123	26,624	
종합연		이천		6,858	41	-	160	6,739	
이천1		이천		14,012	188	-	577	13,623	
이천2		이천		4,299	379	-	182	4,496	
영등포		서울		13,529	21	-	613	12,937	
군산		군산		5,659	13	-	223	5,449	
대소		음성		17,640	57	-	857	16,840	
부산2		부산		17,091	82	82	723	16,368	
합 계				254,439	8,267	217	8,719	253,770	

[자산항목 : 구축물]

(단위 : 백만원)

사업소	소유형태	소재지	구분	기 초 장부가액	반기증감		반기상각	반기 장부가액	비고
					증가	감소			
본사	자가보유	서울외		10,675	117	-	444	10,348	
부산1		부산		1,241	57	-	40	1,258	
김포		서울		2,809	23	-	188	2,644	
인천1		인천		1,565	40	55	78	1,472	

사업소	소유형태	소재지	구분	기 초 장부가액	반기증감		반기상각	반기 장부가액	비고
					증가	감소			
인천2		인천		5,061	49	-	340	4,770	
종합연		이천		144	-	-	5	139	
이천1		이천		2,305	53	-	174	2,184	
이천2		이천		204	-	-	12	192	
영등포		서울		2,115	6	-	77	2,044	
군산		군산		1,155	2	-	54	1,103	
대소		음성		2,604	-	-	145	2,459	
부산2		부산		569	-	-	26	543	
합 계				30,447	347	55	1,583	29,156	

[자산항목 : 기계장치]

(단위 : 백만원)

사업소	소유형태	소재지	구분	기 초 장부가액	반기증감		반기상각	반기 장부가액	비고
					증가	감소			
본사	자가보유	서울외		436	7	28	59	356	
부산1		부산		7,990	480	3	1,280	7,187	
김포		서울		20,441	477	9	4,023	16,886	
인천1		인천		11,764	1,206	30	3,150	9,790	
인천2		인천		20,337	1,872	8	4,332	17,869	
종합연		이천		372	7	-	96	283	
이천1		이천		14,171	968	149	2,074	12,916	
이천2		이천		963	112	-	250	825	
영등포		서울		9,244	497	-	1,514	8,227	
군산		군산		3,013	131	26	457	2,661	
대소		음성		8,354	832	-	1,881	7,305	
부산2		부산		14,039	1,017	924	1,650	12,482	
전주		전주		65	-	-	9	56	
합 계				111,189	7,606	1,177	20,775	96,843	

[자산항목 : 공구기구비품]

(단위 : 백만원)

사업소	소유형태	소재지	구분	기 초 장부가액	반기증감		반기상각	반기 장부가액	비고
					증가	감소			
본사	자가보유	서울외		65,395	19,795	1,145	12,184	71,861	
부산1		부산	밀가루외	258	9	-	76	191	
김포		서울	조미료외	785	92	-	156	721	
인천1		인천	설탕외	299	1	-	75	225	
인천2		인천	식용유외	2,169	55	2	455	1,767	
종합연		이천		2,691	709	-	586	2,814	
이천1		이천	음료외	619	201	41	154	625	
이천2		이천		626	242	-	141	727	
영등포		서울	밀가루외	145	24	-	39	130	
군산		군산	사료	170	16	-	69	117	
대소		음성		360	149	15	94	400	
부산2		부산	조미료	304	71	71	78	226	
전주		전주		24	-	-	5	19	
합 계				73,845	21,364	1,274	14,112	79,823	

[자산항목 : 차량운반구]

(단위 : 백만원)

사업소	소유형태	소재지	구분	기 초 장부가액	반기증감		반기상각	반기 장부가액	비고
					증가	감소			
본사	자가보유	서울외		1,219	55	-	260	1,014	
부산1		부산		81	-	-	25	56	

사업소	소유형태	소재지	구분	기 초 장부가액	반기증감		반기상각	반기 장부가액	비고
					증가	감소			
김포		서울		-	-	-	-	-	
인천1		인천		1	-	-	1	-	
인천2		인천		27	74	-	14	87	
종합연		이천		-	-	-	-	-	
이천1		이천		26	-	-	5	21	
이천2		이천		9	-	-	2	7	
영등포		서울		-	-	-	-	-	
군산		군산		53	2	-	14	41	
대소		음성		11	3	-	2	12	
부산2		부산		17	-	1	4	12	
전주		전주		6	-	-	1	5	
합 계				1,450	134	1	328	1,255	

[자산항목 : 정원]

(단위 : 백만원)

사업소	소유형태	소재지	구분	기 초 장부가액	반기증감		반기상각	반기 장부가액	비고
					증가	감소			
본사	자가보유	서울외		190	65	156	1	98	
부산1		부산		4	7	-	1	10	
김포		서울		157	-	-	3	154	
인천1		인천		193	-	-	4	189	
인천2		인천		430	-	-	8	422	
종합연		이천		215	-	-	4	211	
이천1		이천		381	-	-	8	373	
이천2		이천		12	-	-	-	12	
영등포		서울		-	-	-	-	-	
군산		군산		117	-	4	2	111	
대소		음성		267	-	-	5	262	
부산2		부산		789	-	-	15	774	
전주		전주		239	56	29	45	221	
합 계				2,994	128	189	96	2,837	

(2) 설비의 신설·매입 계획 등

(가) 진행중인 투자

(단위 : 억원)

사업 부문	구 분	투자 기간	투자대상 자산	투자효과	총투자액	기투자액 (반기분)	향후 투자액	비 고
	매입	진행중	물류센타공사	물류인프라구축	44	39 (0)	5	광주외
	기타	진행중	지적재산권	사업권확보	23	23 (8)	-	전사
	신설	진행중	DNS구축	디지털경영시스템구축	1	1 (0)	-	전사
	기타	진행중	기타		242	242 (242)		전사
합 계					310	305	5	

(나) 향후 투자계획

- 해당사항 없음

4. 매출에 관한 사항

가. 매출실적

(단위 : 백만원)

사업 부문	매출 유형	품 목		제 50기 반기	제 49기 반기	제 49기 연간
식 품 사 업	제 품 및 상 품	조미료	수 출	52,681	37,563	79,873
			내 수	142,760	141,495	260,970
			합 계	195,441	179,058	340,843
		육가공	수 출	25	2	53
			내 수	112,770	101,439	236,050
			합 계	112,795	101,441	236,103
		음 료	수 출	-	1,179	1,719
			내 수	-	19,427	33,037
			합 계	-	20,606	34,756
	당분유 사 업	제 품 및 상 품	제 당	수 출	20,589	24,100
내 수				142,471	130,856	265,396
합 계				163,060	154,956	340,387
		제 분	수 출	22,367	21,824	44,528
			내 수	102,060	99,126	204,491
			합 계	124,427	120,950	249,019
		유 지	수 출	139	154	426
			내 수	123,045	122,933	264,353
			합 계	123,184	123,087	264,779
사 료 사 업	제 품	사 료	수 출	0	-	-
			내 수	134,322	122,237	264,034
			합 계	134,322	122,237	264,034
정 밀 화 학 사 업	제 품 및 상 품	완 제 의약품	수 출	8,074	8277	14,063
			내 수	68,840	65045	132,395
			합 계	76,914	73322	146,458
		원 료 의약품	수 출	26,998	23,222	45,323
			내 수	2,085	1,720	3,294
			합 계	29,083	24,942	48,617
		세 탁 세제등	수 출	5,497	6,249	13,082
			내 수	69,846	74,762	155,009
			합 계	75,343	81,011	168,091
		화장품	수 출	-	214	235
			내 수	157	9,224	9,048
			합 계	157	9,438	9,283
기 타	제 품 및 상 품	베 이 커리등	수 출	25,673	37,694	76,170
			내 수	57,488	65,750	132,385
			합 계	83,161	103,444	208,555
합 계			수 출	162,043	160,478	350,463
			내 수	955,844	954,014	1,960,462
			합 계	1,117,887	1,114,492	2,310,925

나. 판매경로 및 판매방법 등

(1) 판매조직

- 영업부문 : 서울 SU, 서부 SU, 동부 SU, 강원 SU, KAM SU로 이루어짐.
- 제약BU 내 제약SU가 있음.
- 당분유BU 내 실수요SU가 있음.
- 사료BU 내 서울지사, 호남지사, 영남지사, 충청지사, 특수사료팀이 있음.

(2) 판매경로

경로구분	내 용	매출비중(%)	비 고
대 리 점	전문점,복합점,식당전문점,특약점 등	31	

국가명	통화명	통화 표시	현물포지션			선물포지션			선도포지션		
			현물 포지션	현물 외화자산	현물 외화부채	선물 포지션	선물 외화자산	선물 외화부채	선도 포지션	선도 외화자산	선도 외화부채
사우디	리알	SAR									
쿠웨이트	디나르	KWD									
바레인	디나르	BHD									
UAE	디히람	AED									
싱가폴	달러	SGD	50	50							
말레이시아	링기트	MYR									
뉴질랜드	달러	NZD									
중국	위안	CNY	979	979							
태국	바트	THB									
인도네시아	루피아	IDR									
기타	기타		165	165							
합계	매수		70,894	70,894					10,000	10,000	
	매도		422,125		422,125				70,669		70,669
	포지션		(-)351,231	70,894	422,125				(-)60,669	10,000	70,669

(단위 : 천미달러)

국가명	통화명	통화 표시	옵션포지션			스왑포지션			기타포지션		
			옵션 포지션	옵션 외화자산	옵션 외화부채	스왑 포지션	스왑 외화자산	스왑 외화부채	기타 포지션	기타 외화자산	기타 외화부채
미국	달러	USD	7,600	15,200	7,600						
일본	엔	JPY									
독일	마르크	DEM									
영국	파운드	GBP									
Euro land	유로	EURO									
캐나다	달러	CAD									
스위스	프랑	CHF									
홍콩	달러	HKD									
스웨덴	크로네	SEK									
호주	달러	AUD									
덴마크	크로네	DKK									
노르웨이	크로네	NOK									
사우디	리알	SAR									
쿠웨이트	디나르	KWD									
바레인	디나르	BHD									
UAE	디히람	AED									
싱가폴	달러	SGD									
말레이시아	링기트	MYR									
뉴질랜드	달러	NZD									
중국	위안	CNY									
태국	바트	THB									
인도네시아	루피아	IDR									
기타	기타										
합계	매수		15,200	15,200							
	매도		7,600		7,600						
	포지션		7,600	15,200	7,600						

나. 환위험 관리대책

(1) 무역자금 Hedge거래

- US\$50만 미만 수입대금은 전액 SIGHT로 결제함으로 원천적인 환위험을 방지함
- US\$50만 이상 수입대금은 기채즉시 당일의 시장환율로 선물환 매입거래를 통해

환위험을 Hedge함.

- 연간 수출대금에 대한 Hedge는 적정한 환율에서 선물환 등의 파생상품거래를 통해 환위험을 Hedge함.

(2) 차입금 Hedge거래

- 차입금에 대해서는 전년말 환율대비 낮은 환율에서 선물환 등의 파생상품거래를 통해 Hedge함.

(3) 외환협의회 구성 및 운영

- 당사는 매월 외환협의회를 운영하여 환위험에 대한 사전경보체제를 구축하였으며, 현업부서 및 자금파트와 환율정보를 공유함.

7. 경영상의 주요계약 등

가. 경영상의 주요계약

계약상대방	체결시기	계약기간	계약의 목적 및 내용	대금수수방법
HORMEL社	1992. 5	1992 ~ 2002	육가공 기술	계약서에 의함
최형기박사	1994. 1	1994 ~ 특허만료까지	제약특허 및 제조기술	"
프랑소아	1996. 9	1996 ~ 2002	냉동생지기술	"
야쿠르트社	1998. 6	1998 ~ 2008	제약특허 및 제조기술	"
김성순박사	2000. 1	2000 ~ 2015	제약특허 및 제조기술	"
정종문교수	2000. 3	2000 ~ 2005	제약특허 및 제조기술	"
LION社	2000. 7	2000 ~ 2005	세정제 제조기술	"
LION社	2000. 7	2000 ~ 2005	구강제품 제조기술	"
LION社	2000. 7	2000 ~ 2005	LION外 상표사용권	"

◇ 선물거래계약

2002년 6월 30일 현재 회사는 원재료 취득 및 매매를 목적으로 선물거래를 체결하고 있는 바, 그 평가내역은 다음과 같습니다(단위:천원).

구 분	계약단위(Lot)		평가액	평가이익	평가손실
	매입	매도			
원 당	3,680	413	₩ 876,283	₩ 1,941,628	₩ 1,065,344
대 두	1,161	724	872,402	942,332	69,930
원 맥	116	116	18,388	26,800	8,413
계	4,957	1,253	₩ 1,767,073	₩ 2,910,760	₩ 1,143,687
	=====	=====	=====	=====	=====

나. 파생금융상품거래 현황

(1) 외화표시 파생상품거래

(단위 : 천달러)

항목	금액		항목	금액	
	투기거래	헷지거래		투기거래	헷지거래
통화관련			주식관련		
·선물매입			·주식관련 선물 매입		
·선물매도			·주식관련 선물 매도		
·선물환매입		10,000	·주식관련 스왑		
·선물환매도		70,669	·주식관련 옵션 매입		
·Buy(외화) & Sell F/X Swap			·주식관련 옵션 매도		
·Sell(외화) & Buy F/X Swap			상품관련		
·통화스왑(Currency Swap)			·상품관련 선물 매입		
·통화콜옵션 매입		15,200	·상품관련 선물 매도		
·통화콜옵션 매도			·상품관련 스왑		
·통화풋옵션 매입			·상품관련 옵션 매입		
·통화풋옵션 매도		7,600	·상품관련 옵션 매도		
이자율 관련					
·FRA 매입					

항목	금액		항목	금액	
	투기거래	헷지거래		투기거래	헷지거래
·FRA 매도					
·이자율 Futures 매입					
·이자율 Futures 매도					
·이자율 Swap					
·이자율 옵션 매입					
·이자율 옵션 매도					
			총 계		103,469

(2) 원화간 파생상품거래

(단위 : 백만원)

항목	금액		항목	금액	
	투기거래	헷지거래		투기거래	헷지거래
이자율 관련			상품관련		
·FRA 매입			·상품관련 선물 매입		
·FRA 매도			·상품관련 선물 매도		
·이자율 Futures 매입			·상품관련 스왑		
·이자율 Futures 매도			·상품관련 옵션 매입		
·이자율 Swap			·상품관련 옵션 매도		
·이자율 옵션 매입					
·이자율 옵션 매도					
주식관련					
·주식관련 선물 매입					
·주식관련 선물 매도					
·주식관련 스왑					
·주식관련 옵션 매입		23,929			
·주식관련 옵션 매도					
			총 계		23,929

다. 영업양수 · 도계약

회사는 효율적인 경영을 집행하고 핵심력 강화를 도모하고자, 업의 특성이 다른 외식사업부문(자산 21,931백만원, 부채 842백만원)을 2000년 6월 30일 신설회사인 푸드빌(주)에 양도하였고, 단체급식사업부문(자산 27,993백만원, 부채 4,845백만원)을 2000년 8월 31일 씨제이푸드시스템(주)에 현물출자방식으로 이관하였습니다.

또한 엔터테인먼트사업부문(자산 33,889백만원, 부채 4,251백만원)을 2000년 4월 18일 씨제이엔터테인먼트(주)에 사업양수도방식으로 이관하였습니다. 화장품사업부문(자산 23,095백만원, 부채 835백만원)을 2001년 3월 28일 씨제이엔프라니(주)에 현물출자 방식으로 이관하였습니다. 이는 영업의 중요한 일부의 양도에는 해당되지 않습니다.

8. 연구개발활동

가. 연구개발활동의 개요

(1) 연구개발 담당조직

o 종합기술원(154명)

- 제약연구소(84), Bio연구소(37), 분석연구팀(8), R&D 전략기획팀(25)

o 식품연구소(74명)

- TI&P(6), 육가공(10), 조미식품(14), 건강식품(9), 김치(6), 조리식품(13), 디저트(11), 당분유(5)

o 쌀가공센터(9명)

- 팀장(1), Researcher(5), Lab Technician(1), Lab Supporter(2)

- o 생활화학연구소(27명)
 - 연구기획팀(4), 분말세탁(7), 액체세탁(4), Cleansing Care(3) Oral Care(3), Research Service(6)

(2) 연구개발비용

(단위 : 백만원)

구 분		제 50 기 반기	제 49 기	제 48 기
자산처리	원재료비	-	-	-
	인건비	2,063	4,313	2,559
	감가상각비	303	654	368
	위탁용역비	-	-	-
	기타경비	1,511	2,376	1,313
	소 계	3,877	7,343	4,240
비용처리		12,447	26,711	21,621
합계(매출액대비비율)		16,324(1.46%)	34,054(1.47%)	25,861(1.18%)

- 제50기 반기상각 금액 : 3,516백만원, 제49기 상각금액 : 2,842백만원, 제48기 상각금액 : 301백만원

나. 연구개발 실적

연구과제	연구기관	연구결과 및 기대효과	제품명
B형 간염백신	종합기술원	·기존 형장백신의 단점을 보완한 안전한 재조합 B형간염백신 개발	
A형 간염백신	"	·A형 간염예방백신	
녹농균 예방백신	"	·녹농균으로 인한 패혈증 예방백신	
신 일본뇌염 백신	"	·일본 뇌염 예방백신	
EPO	"	·제 3세대 유전자조작 EPO	에포카인
G-CSF	"	·백혈구 감소증 치료제	뉴코카인
심바스타틴 정	"	·고혈압, 고지혈증 제제	
쓰레오닌	"	·사료용 아미노산	
분말세제	생활화학연구소	·처방 조정을 통한 물성개선	비트퀵파우더팩
분말세제	"	·광표백효과를 첨가한 세탁세제	비트솔라
액체세제	"	·환경친화적인 주방세제	참그린
화장비누	"	·순하고 기포력이 풍부한 허브향 비누	
헤어케어	"	·원료선적을 통한 적용실험	위더셀 샴푸/린스
헤어케어	"	·비듬/가려움 제거, 사용 후 청량감 부여	콘트를 쿨 비듬샴푸
구강용품	"	·처방조정을 통한 기존 닥터세탁 치약의 품질개선	닥터세탁
구강용품	"	·충치예방 등의 효과가 있는 액상타입 치약	닥터세탁 액상젤치약
포장밥다양화	식품연구소	·포장미반 소재 다양화 및 개선 ·즉석국밥(국+밥)	햇반오곡밥 햇반국밥 3종
다담 범용양념	"	·상온 유통용 범용 양념 메뉴 다양화 (기존제품 Extention)	조림다담양념 찌개양념다담 다담된장찌게
즉석편의식품	"	·상온조리제식 신시장영역의 제품개발	렌지레토 파우치레토
다담 일품요리	"	·냉장조리제식 신제품 개발 ·제품다양화	흥조리食 흥조리麵 흥조리파스타
단세포야채	"	·단세포 야채가공 기술을 이용한 소재 및 제품개발	
식초다양화	"	·식초발효기술축적, 다양화, 고급화	
유지 향산화 연구	"	·식용유지의 조리특성 개선	

연구과제	연구기관	연구결과 및 기대효과	제품명
디저트	"	·과일젤리 상품개발	쁘띠첼
훈조리	"	·신선냉장 조리식(면류 중심 제품)	가쓰오 우동, 가쓰오 메밀맛면, 함흥비빔냉면, 수제비 등
맛소재 개발	"	·가정에서 만든 최고 품질의 사골국물 재현	사골국물 냉면육수
햇국수	"	·건면의 품질 고급화하여 스프/소스 첨부 건면의 개식제품 개발	햇국수 3종
김치	"	·냉장저장성을 연장한 미국 수출용 김치 상품화	Crunchi oriental, Crunchi oriental Mcdonald
건강식품	"	·타겟별 기능성 식품의 상품화	
흑미밥	쌀가공센터	·신제품출시/매출증대	햇반 흑미밥
수출용 햇반	"	·미주지역 시장확대/매출증대	수출용 햇반
떡국용 떡	"	·신제품 출시/ 매출증대	떡국용 쌀떡

9. 기타 투자이사결정에 필요한 사항

가. 외부자금조달 요약표

[국내조달]

(단위 : 백만원)

조달원천	기초잔액	순증(감)	기말잔액	비고
은행	480,573	(-)69,029	411,544	
보험회사	-	-	-	
종합금융회사	2,642	(-)2,642	0	
여신전문금융회사	-	-	-	
상호저축은행	-	-	-	
기타금융기관	431	750	1,181	
금융기관합계	483,646	(-)70,921	412,725	
회사채(공모)	365,000	85,000	280,000	
회사채(사모)	200,000	-	200,000	
유상증자	3,200	(-)3,200	0	
자산유동화	120,000	-	120,000	ABS
기타	-	-	-	
자본시장합계	688,200	(-)88,200	600,000	
주주·임원·관계회사차입금	-	-	-	
기타	-	-	-	
총계	1,171,846	(-)159,121	1,012,725	

(참고) 당기 중 회사채 총발행액

공모 :

백만원

사모 :

100,000백만원

[해외조달]

(단위 : 백만원)

조달원천	기초잔액	순증(감)	기말잔액	비고
금융기관	138,471	(-)24,300	114,171	
해외증권(회사채)	-	97,728	97,728	
해외증권(주식등)	-	-	-	
자산유동화	-	-	-	
기타	9,875	(-)2,664	7,211	매수옵션대금
총계	148,346	70,764	219,110	

나. 자산유동화에 관한 사항

(1) 자산양도계약 또는 자산신탁계약

(단위 : 백만원)

계약당사자		양도일 또는 신탁일	양도금액 또는 신탁금액 (평가금액)	비고 (계약상 특수한 내용등)
양도인 또는 위탁자	양수인 또는 수탁자			
제일제당(주)	(주)국민은행	2001.12. 6	192,265	국민은행은 씨제이일차유동화전문(유)에 1종수익권을 양도하고 씨제이제일차유동화전문(유)가 채권을 발행 (채권발행액 : 1,200억원)

(2) 자산관리계약

- 1) 계약상대방 : (주)국민은행
- 2) 계약기간 : 2001.11.29 ~ 2004.12.14
- 3) 수탁자산의 종류 및 평가금액 :
 - 제일제당(주)의 현재 발생한 또는 장래에 발생할 매출채권 192,265백만원 (2002.6.30 현재)
- 4) 자산관리업무의 범위 :
 - 유동화자산의 관리, 처분 및 추심에 관한 업무
 - 유동화자산에 수반되는 권리의 행사에 관한 업무
 - 받을어음의 보관, 관리, 추심에 관한 업무
 - 유동화자산에 관하여 지급받은 금원의 보관, 관리 및 지급업무
다만 통제적립금의 적립, 보관 및 지급업무는 제외함
 - 관련 서류의 보관 및 관리업무
 - 신탁계약 제9조에 의한 배분과 관련된 계산 및 가지급업무
 - 기타 위 각호의 업무에 부수하는 업무
- 5) 수탁자산과 고유자산의 구분계리 여부
 - 수탁자산과 고유자산에 대하여 별도의 관리대장을 작성, 비치하고 관련업무를 전산시스템을 이용하여 처리하는 경우에도 별도로 구분하여 관리하고 회계상으 로 구분하여 계리함
- 6) 관리비용 및 관리수수료에 관한 사항
 - 매월 1종수익권 권면액(1,200억원)의 0.01%를 12로 나눈 금액을 신탁재산에서 지급받음
- 7) 기타 계약상 특수한 내용
 - 특이사항 없음

다. 최근 3년간 신용등급

평가일	평가대상 유가증권등	신용등급	평가회사 (신용평가등급범위)	평가구분
2002.07.04	회사채	A	한신정(AAA~D)	정기평가
2002.06.28	기업어음	A2+	한기평(A1~D)	본평가
2002.05.30	기업어음	A2+	한신평(A1~D)	본평가
2002.04.22	회사채	A+	한신평(AAA~D)	정기평가
2002.04.04	회사채	A+	한기평(AAA~D)	정기평가
2002.03.29	회사채	A+	한신평(AAA~D)	정기평가
2002.01.18	기업어음	A2+	한기평 (A1~D)	정기평가
2001.12.28	기업어음	A2+	한신평 (A1~D)	정기평가
2001.12.05	ABS	AAA	한기평 (AAA~D)	본평가
2001.12.04	ABS	AAA	한신평 (AAA~D)	본평가
2001.07.20	회사채	A	한신정 (AAA~D)	정기평가
2001.07.10	기업어음	A2+	한신평 (A1~D)	본평가
2001.07.10	회사채	A+	한신평 (AAA~D)	정기평가
2001.06.29	기업어음	A2+	한기평 (A1~D)	본평가
2001.06.29	회사채	A+	한기평 (AAA~D)	정기평가

평가일	평가대상 유가증권등	신용등급	평가회사 (신용평가등급범위)	평가구분
2001.01.15	기업어음	A2+	한신정 (A1~D)	정기평가
2000.12.11	회사채	A+	한신정 (AAA~D)	본평가
2000.12.08	기업어음	A2+	한기평 (A1~D)	정기평가
2000.12.08	회사채	A+	한기평 (AAA~D)	본평가
2000.09.15	회사채	A+	한신평 (AAA~D)	본평가
2000.09.07	회사채	A+	한기평 (AAA~D)	본평가
2000.06.12	기업어음	A2+	한신정 (A1~D)	본평가
2000.06.12	회사채	A+	한신정 (AAA~D)	본평가
2000.06.07	회사채	A+	한신평 (AAA~D)	정기평가
2000.05.25	기업어음	A2+	한기평 (A1~D)	본평가
2000.04.03	회사채	A+	한기평 (AAA~D)	본평가
2000.03.07	회사채	A+	한신정 (AAA~D)	수시평가
2000.03.07	회사채	A+	한신정 (AAA~D)	본평가
2000.01.18	기업어음	A2+	한기평 (A1~D)	정기평가
1999.12.30	기업어음	A2+	한신평 (A1~D)	정기평가
1999.12.30	회사채	A+	한신평 (AAA~D)	본평가
1999.06.30	기업어음	A2+	한신평 (A1~D)	본평가
1999.06.30	회사채	A+	한신평 (AAA~D)	정기평가
1999.06.29	기업어음	A2+	한기평 (A1~D)	본평가
1999.05.31	회사채	A	한신정 (AAA~D)	정기평가
1999.02.04	기업어음	A2	한기평 (A1~D)	정기평가
1999.02.03	기업어음	A2	한신정 (A1~D)	정기평가

라. 기타 중요한 사항

- 특이사항 없음.

III. 재무에 관한 사항

1. 요약재무정보

(단위 : 백만원)

구 분	제 50 기 반 기	제 49 기 연 간	제 48 기 연 간	제 47 기 연 간	구 분	제 46 기 연 간
[유동자산]	471,678	409,172	511,767	568,901	[유동자산]	586,845
· 당좌자산	228,084	167,370	288,070	338,601	· 당좌자산	395,121
· 재고자산	243,594	241,802	233,697	230,300	· 재고자산	191,724
[고정자산]	2,259,539	2,307,236	2,413,457	2,051,957	[고정자산]	1,777,699
· 투자자산	1,205,066	1,229,977	1,334,488	1,023,482	· 투자자산	712,094
· 유형자산	1,040,599	1,063,270	1,069,585	1,025,505	· 유형자산	1,062,774
· 무형자산	13,874	13,989	9,384	2,970	· 무형자산	2,463
· 이연자산					· 이연자산	368
자산총계	2,731,217	2,716,408	2,925,224	2,620,858	자산총계	2,364,544
[유동부채]	1,058,148	1,113,334	945,289	844,855	[유동부채]	754,101
[고정부채]	383,436	401,331	742,276	459,319	[고정부채]	553,950
부채총계	1,441,584	1,514,665	1,687,565	1,304,174	[이연부채]	2,572
					부채총계	1,310,623
[자본금]	138,943	137,047	136,334	136,334	[자본금]	99,605
[자본잉여금]	807,456	800,861	798,383	781,540	[자본잉여금]	748,232
· 주식발행초과금	171,219	164,624	162,142	162,183	· 자본준비금	129,939
· 기타자본잉여금	636,237	636,237	636,241	619,357	· 재평가적립금	618,293
[이익잉여금]	321,136	218,527	202,573	155,897	[이익잉여금]	163,648
[자본조정]	22,098	45,308	100,369	242,913	[자본조정]	42,436
자본총계	1,289,633	1,201,743	1,237,659	1,316,684	자본총계	1,053,921
매출액	1,117,887	2,310,925	2,182,477	2,211,963	매출액	2,331,815
영업이익	111,638	188,609	144,395	176,974	영업이익	160,028
경상이익	146,004	72,447	80,854	168,516	경상이익	103,363
당기순이익	102,609	53,559	58,433	119,254	당기순이익	105,925

[△는 부(-)의 수치임]

◇ 제 50기 반기 :

- 해당사항 없음.

◇ 제 49기 :

- 2001년 10월부터 ERP 시스템을 구축하여 운용함에 따라 재고자산의 평가를 보다 합리적으로 할 목적으로 2001 회계연도 초부터 재고자산의 평가방법을 선입선출법에서 ERP 시스템이 가정하는 이동평균법으로 변경함. 다만, 미착품은 전기와 동일하게 개별법으로 평가함.
- 화장품사업부문을 씨제이엔프라니(주)에 현물출자방식으로 이관하였고, 음료 사업부문을 롯데칠성음료(주)에 양도함.

◇ 제 48기 :

- (주) 씨제이코퍼레이션과 2000년 10월 30일자로 합병계약을 체결하고 2000년 11월 14일 이사회의 결의를 거쳐 2000년 12월 31일자로 동 회사를 흡수합병함.
- 외식사업부문을 푸드빌(주)에 양도하였고, 엔터테인먼트사업부문을 씨제이 엔터테인먼트(주)에 현물출자 및 사업양수도방식으로 이관하였음.

◇ 제 47기 :

- 개정기업회계기준(1998년 12월 11일)에 따라 일부 회계처리 방법을 변경하였음 (투자주식의 지분법평가, 이연법인세의 계상, 파생상품의 회계처리, 환율조정대의 환입, 채권·채무의 재조정 등)

◇ 제 46 기 :

- 1998. 10. 1을 재평가기준일로 하여 자산재평가를 실시 297,529백만원 재평가차액 계상함.
- 주요제품의 수명단축에 따른 비용의 적정배분을 위하여 연구개발비의 상각 방법을 5년 균등상각하는 방법에서 당기에 일시 상각하는 방법으로 변경함.

2. 재무제표 이용상의 유의점

가. 재무제표 작성기준

당사는 회계처리 및 재무제표 등의 작성에 있어서 기업회계기준을 따르고 있으며 당사가 작성한 재무제표에 대한 공인회계사의 감사의견은 다음과 같습니다..

구 분	제 50 기 반기 (2002.1.1~2002.6.30)	제 49 기 (2001.1.1~2001.12.31)	제 48 기 (2000.1.1~2000.12.31)
감 사 인	삼일회계법인	삼일회계법인	삼일회계법인
감 사 의 견	적정의견(검토의견)	적정의견	적정의견

또한 「요약재무정보」 및 「재무제표」에 기재된 내용은 기업회계기준과 합치하며, 정기주주총회승인 재무제표와 일치합니다.

나. 기업회계기준 등의 위반사항

- (1) 재무제표를 수정하여야 하는 위반사항
 - 해당사항 없음.
- (2) 재무제표 수정과 관련없는 위반사항
 - 해당사항 없음.

다. 기타 유의하여야 할 사항

◇ 제 50 기 반기

- 특수관계자와의 거래로 매출등 수익이 116,415백만원, 매입등 비용이 180,906 백만원이 있으며, 2002년 6월 30일 현재 특수관계자에 대한 채권 및 채무는 각각 83,850백만원과 74,668백만원임.
- 회사의 영업은 우리나라의 전반적으로 불안정한 경제 상황 및 구조조정의 추진 에서 발생하는 영향에 의해 직접적 또는 간접적으로 영향을 받을 수 있음.

◇ 제 49 기

- 2001년 10월부터 ERP 시스템을 구축하여 운용함에 따라 재고자산의 평가를 보다 합리적으로 할 목적으로 2001 회계연도 초부터 재고자산의 평가방법을 선입선출법에서 이동평균법으로 변경함. 이러한 회계변경에 따른 누적효과 및 당기 재무제표에 미치는 영향을 합리적으로 결정하는 것은 불가능함.
- 자산유동화에 관한 법률에 의한 자산유동화를 위하여 2001년 12월 6일자로 특정 거래처 2,805개사(대차대조표일 현재 2,765개사)에 대한 2001년 10월 31일 현재의 매출채권 172,956백만원(대차대조표일 현재 185,320백만원) 및 동일이후 2004년 11월 30일까지 발생될 매출채권을 (주)국민은행신탁에 양도함. 이러한 자산유동화에 따라 회사는 당기중 (주)국민은행신탁으로부터 120,000백만원 상당액의 현금을 수령하였으며, (주)국민은행신탁이 발행한 무액면 제2종수익 증서 63,467백만원(대차대조표일 현재잔액)을 투자유가증권으로 계상하고 매출채권 양도로 발생한 매출채권매각손실 1,289백만원을 영업외손실로 계상함.
- 투자유가증권 중 삼성전자(주) 주식 11,558백만원(취득원가)을 처분하고 119,148백만원을 투자자산처분이익으로 계상하였으며, 드림라인(주) 주식 185,340백만원(취득원가)을 처분하고 91,479백만원을 투자자산처분손실로 계상함.
- 특수관계자와의 거래로 매출등 수익이 232,769,백만원, 매입등 비용이 381,730 백만원이 있으며, 당기말 현재 특수관계자에 대한 채권 및 채무는 각각 25,714 백만원과 80,169백만원임.
- 회사의 영업은 1997년말 외환위기로 시작된 우리나라와 아시아지역국가들의 전반적 경제침체 등에 의해 영향을 받아 왔으며, 이러한 현상은 당분간 지속될 것으로 예상이 되며, 본 재무제표는 이러한 불확실성으로 인하여 발생가능한 조정사항이 반영되지 않았음.

- 화장품사업부문(자산 23,095백만원, 부채 835백만원)을 씨제이엔프라니(주)에 현물출자방식으로 이관하였으며, 음료사업부문(자산 6,893백만)을 롯데칠성음료(주)에 양도하고, 13,488,648천원을 사업부매각이익으로 영업외수익으로 계상함.

◇ 제 48 기

- (주)삼구쇼핑의 지분 30%를 인수하여 (주)씨제이삼구쇼핑으로 변경함.
엔터테인먼트 사업부문을 씨제이엔터테인먼트(주)에 현물출자 및 사업양수도 방식으로 이관, 외식사업부문을 신설회사인 푸드빌(주)에 양도함.

◇ 제 47 기

- 개정기업회계기준(1998년 12 월 11일)에 따라 일부 회계처리 방법을 변경함.
(투자주식의 지분법평가, 이연법인세의 계상, 파생상품의 회계처리, 환율조정대의 환입, 채권·채무의 재조정 등)

변경된 회계처리방법	당기 재무제표에 미치는 영향(단위:백만원)			
	자본잉여금	전기이월이익잉여금	당기순이익	자본조정
투자주식의 지분법평가 등	-	(-)103,927	7,804	7,649
이연법인세의 계상	19,748	13,562	(-)2,101	-
파생상품의 회계처리	-	-	(-)1,431	-
환율조정대의 환입	-	2,572	-	-
채권·채무의 재조정 등	(-)69	-	(-)455	-
합 계	19,679	(-)87,793	3,817	7,649

◇ 제 46 기

- 자산재평가, 연구개발비에 대한 회계처리방법의 변경, 특별상각, 한국의 경제불안에 따른 불확실성에 대한 특기사항 있음.
(IV.감사인의 감사의견 등 라.특기사항 요약 참조)

3. 회계정보에 관한 사항

가. 대손충당금 설정기준

- 회사는 대차대조표일 현재의 매출채권 잔액에 대하여 과거의 대손경험률과 장래의 대손예상액을 기초로 대손충당금을 설정하고 있음.

나. 최근 3사업연도의 대손충당금 설정 비율

(단위 : 백만원, %)

구분	관련 계정과목	채권 총액	대손충당금	대손충당금 설정비율
제 50 기 반기	매출채권	73,796	3,987	5.4
	장기매출채권	816	141	17.3
제 49 기 반기	매출채권	209,606	5,493	2.6
	장기매출채권	3,998	164	4.1
제 49 기 연간	매출채권	80,035	4,789	6.0
	장기매출채권	1,759	163	9.3
제 48 기 연간	매출채권	205,053	4,794	2.3
	장기매출채권	4,762	185	3.9

다. 최근 5사업연도의 회계기준 변경내용 및 그 사유

◇ 제 50 기 반기

- 변경사항 없음.

◇ 제 49 기

- 회사는 2001년 10월부터 ERP시스템을 구축하여 운영하고 있으며, 동 시스템이 가정하는 재고자산의 평가방법은 이동평균법임. 회사는 재고자산의 평가를 보다 합리적으로 할 목적으로 2001회계연도초부터 재고자산평가방법을 선입선출법에서 이동평균법으로 변경함.

- ◇ 제 48 기
 - 변경사항 없음.
- ◇ 제 47 기
 - 회사는 개정기업회계기준에 의해 중대한 영향력을 행사할 수 있는 투자주식에 대해 지분법평가방법으로 변경함. 또한 신주발행비와 사채발행비를 이연자산으로 계상하여 매기 균등액 또는 정액법으로 상각하는 방법에서 신주발행비는 주식발행가액에서 조정하여 주식발행초과금에서 차감하고, 사채발행비는 사채발행가액에서 조정하여 사채할인발행차금 또는 사채할증발행차금에 가감하는 방법으로 변경함.
- ◇ 제 46 기
 - 회사는 주요제품의 수명단축에 따른 비용의 적정배분을 위하여 이연자산인 연구개발비의 상각방법을 5년에 걸쳐 균등상각하는 방법에서 당기에 일시 상각하는 방법으로 변경함.

라. 최근 5사업연도중 당기순손실이 발생한 사업연도와 그 주요원인

- 해당사항 없음.

마. 최근 5사업연도중 직전사업연도대비 당기순이익 증감율이 30% 이상이거나 흑자전환인 사업연도와 그 주요원인

- ◇ 제 48 기
 - 연말 환율인상(1145.4원/\$→1259.7원/\$)으로 인한 환차손, 계열사 지분법에 의한 평가손, 계열사투자자에 따르는 금융비용 증가, 그리고 IMF 기간중 억제되었던 판관비의 증가 등에 의해 당기순이익이 전년대비 51% 감소함.
- ◇ 제 46 기
 - 전년대비 환율하락(1415.2원/\$→1207.8원/\$)으로 인한 환차익 및 환산손익의 증가 등에 의해 당기순이익이 전년대비 1,014% 증가함.

4. 재무제표

가. 대차대조표

대 차 대 조 표

제 50 기 반기 2002. 6. 30 현재
제 49 기 반기 2002. 6. 30 현재

(단위 : 천원)

과 목	제 50 기 반기		제 49 기 반기	
자 산				
1. 유 동 자 산		(471,677,896)		(520,324,877)
(1) 당 좌 자 산		(228,083,457)		(297,916,893)
1. 현금및현금등가물		37,086,657		23,669,834
2. 단기금융상품		62,899,394		5,642,100
3. 유 가 증 권		3,405,232		3,434,199
4. 매 출 채 권	73,795,988		209,606,027	
대 손 총 당 금	3,986,812	69,809,176	5,492,674	204,113,353
5. 단 기 대 여 금		2,007,184		15,566,889
6. 미 수 금		24,330,717		25,348,586
7. 미 수 수 익		10,750,983		1,240,390
8. 선 급 금		377,667		4,105,777
9. 선 급 비 용		8,598,063		9,741,108
10. 예 치 보 증 금		4,478,414		3,862,161
11. 전 도 금		1,328,213		1,192,496
12. 통 화 선 도		3,011,757		-
(2) 재 고 자 산		(243,594,439)		(222,407,984)
1. 상 품		14,228,090		10,871,736
2. 제 품		84,526,711		75,472,300
3. 부 제 품		72,240		52,048

과 목	제 50 기 반기		제 49 기 반기	
4. 재 공 품		17,672,266		14,294,332
5. 원 재 료		41,338,737		30,432,930
6. 부 재 료		4,963,424		3,561,550
7. 저 장 품		8,637,196		6,911,317
8. 미 착 품		72,155,775		80,811,771
II. 고 정 자 산		(2,259,539,441)		(2,397,329,173)
(1) 투 자 자 산		(1,205,066,218)		(1,325,476,678)
1. 장기금융상품		2,925,100		6,580,237
2. 투자유가증권		1,069,485,516		1,170,524,558
3. 장 기 대 여 금		40,439,593		50,413,478
4. 장기성매출채권	815,631		3,997,861	
현재가치할인차금	119,254		628,805	
대 손 총 당 금	141,436	554,941	164,293	3,204,763
5. 보 증 금		33,067,235		31,407,557
6. 매 입 옵션		23,928,546		8,554,962
7. 이연법인세차		34,665,287		54,791,123
(2) 유 형 자 산		(1,040,599,557)		(1,060,455,743)
1. 토 지		546,034,378		553,862,746
2. 건 물	326,417,566		313,200,824	
감가상각누계액	72,647,758	253,769,808	55,387,691	257,813,133
3. 구 축 물	44,534,547		42,887,818	
감가상각누계액	15,378,300	29,156,247	12,258,182	30,629,636
4. 기 계 장 치	378,206,478		366,935,513	
감가상각누계액	281,363,204	96,843,274	244,937,171	121,998,342
5. 차 량 운 반 구	5,042,847		5,199,576	
감가상각누계액	3,787,637	1,255,210	3,493,858	1,705,718
6. 공 구 기 구 비 품	218,965,231		174,164,199	
감가상각누계액	139,141,704	79,823,527	133,324,774	40,839,425
7. 정 원	3,489,658		3,594,770	
감가상각누계액	652,693	2,836,965	485,438	3,109,332
8. 건설중인자산		30,477,217		45,471,480
9. 미착기계장치		402,931		5,025,931
(3) 무 형 자 산		(13,873,666)		(11,396,752)
1. 영 업 권		1,776,443		2,283,998
2. 산 업 재 산 권		3,296,035		2,573,228
3. 개 발 비		8,801,188		6,538,659
4. 기타의무형자산		-		867
자 산 총 계		2,731,217,337		2,917,654,050
		=====		=====
부 채				
I. 유 동 부 채		(1,058,148,116)		(1,031,654,090)
1. 매 입 채 무		101,297,891		81,512,328
2. 단 기 차 입 금		221,996,297		304,061,746
3. 미 지 급 금		73,207,547		57,579,828
4. 선 수 금		25,856,924		25,335,751
5. 예 수 금		10,720,697		12,112,651
6. 미 지 급 비 용		41,054,486		44,925,944
7. 미지급법인세		34,492,151		30,182,576
8. 예 수 보 증 금		15,731,311		14,570,679
9. 유동성장기부채		533,790,812		459,647,879
10. 통 화 선 도		-		1,724,708
II. 고 정 부 채		(383,436,068)		(631,563,006)

과 목	제 50 기 반기		제 49 기 반기	
1. 사 채	297,728,000		400,000,000	
장기미지급이자	34,735		-	
사채할인발행차금	5,107,308	292,655,427	5,786,771	394,213,229
2. 장 기 차 입 금		55,627,133		191,982,436
3. 장기미지급금	2,690,317		8,485,286	
현재가치할인차금	563,840	2,126,477	967,006	7,518,280
4. 퇴직급여충당금	87,645,858		87,959,844	
퇴직보험예치금	50,845,181		45,162,927	
국민연금전환금	3,773,646	33,027,031	4,947,856	37,849,061
부 채 총 계		1,441,584,184		1,663,217,096
자 본				
I. 자 본 금		(138,943,465)		(136,333,650)
1. 보통주자본금		112,019,280		109,409,465
2. 우선주자본금		26,924,185		26,924,185
II. 자 본 잉 여 금		(807,456,238)		(798,382,857)
1. 주식발행초과금		171,219,323		162,142,119
2. 기타자본잉여금		636,236,915		636,240,738
III. 이 익 잉 여 금		(321,135,761)		(257,132,465)
1. 이 익 준 비 금		58,613,717		56,564,627
2. 기업합리화적립금		54,804,727		50,832,591
3. 재무구조개선적립금		6,709,860		6,709,860
4. 기술개발준비금		91,685,301		78,835,301
5. 수출손실준비금		4,110,000		6,370,000
6. 해외시장개척준비금		2,127,333		2,760,667
7. 반기말미처분이익잉여금 (당반기순이익 : 102,608,796 전반기순이익 : 70,163,061)		103,084,823		55,059,419
IV. 자 본 조 정		(22,097,689)		(62,587,982)
1. 자 기 주 식		(-)4,622,286		(-)4,632,586
2. 투자유가증권평가이익		26,173,143		67,220,568
3. 주식매수선택권		546,832		-
자 본 총 계		1,289,633,153		1,254,436,954
부채와자본총계		2,731,217,337		2,917,654,050
		=====		=====

제 49 기 2001. 12. 31 현재
제 48 기 2000. 12. 31 현재

(단위 : 천원)

과 목	제 49 기		제 48 기	
자 산				
I. 유 동 자 산		(409,172,648)		(511,767,218)
(1) 당 좌 자 산		(167,370,808)		(288,070,461)
1. 현금및현금등가물		23,872,623		25,888,156
2. 단기금융상품		9,300,260		6,602,996
3. 유 가 증 권		3,189,966		7,667,789
4. 매 출 채 권	80,034,788		205,053,236	
대 손 총 당 금	(-)4,789,215	75,245,573	(-)4,793,834	200,259,402
5. 단 기 대 여 금		2,707,663		18,512,295
6. 미 수 금		36,852,919		13,757,631
7. 미 수 수 익		6,613,630		1,059,140
8. 선 급 금		622,477		1,413,563
9. 선 급 제 세		-		30,391

과 목	제 49 기		제 48 기	
10. 선 급 비 용		4,943,894		10,470,803
11. 예 치 보 증 금		3,375,822		1,719,776
12. 전 도 금		645,981		688,519
(2) 재 고 자 산		(241,801,840)		(223,696,757)
1. 상 품		12,603,470		17,823,053
2. 제 품		87,220,335		86,476,793
3. 부 제 품		75,063		22,066
4. 재 공 품		17,470,716		10,204,998
5. 원 재 료		51,110,420		28,666,702
6. 부 재 료		4,955,969		3,682,269
7. 지 장 품		7,702,006		7,203,900
8. 미 착 품		60,663,861		69,616,976
II. 고 정 자 산		(2,307,235,807)		(2,413,456,440)
(1) 투 자 자 산		(1,229,977,109)		(1,334,487,818)
1. 장 기 금 용 상 품		3,455,318		4,793,759
2. 투 자 유 가 증 권		1,090,520,959		1,182,359,478
3. 장 기 대 여 금		43,939,353		53,640,475
4. 장 기 성 매 출 채 권	1,758,655		4,762,000	
현재가치할인차금	(-368,136)		(-862,687)	
대 손 총 당 금	(-163,822)	1,226,697	(-185,358)	3,713,955
5. 보 증 금		33,673,094		36,000,977
6. 매 입 옵션		15,296,807		-
7. 이 연 법 인 세 차		41,864,881		53,979,174
(2) 유 형 자 산		(1,063,269,823)		(1,069,584,983)
1. 토 지		554,894,606		549,459,755
2. 건 물	318,369,118		313,486,744	
감가상각누계액	(-63,930,053)	254,439,065	(-47,393,291)	266,093,453
3. 구 축 물	44,299,853		42,614,524	
감가상각누계액	(-13,852,941)	30,446,912	(-10,972,523)	31,642,001
4. 기 계 장 치	373,072,928		356,911,597	
감가상각누계액	(-261,884,223)	111,188,705	(-226,287,303)	130,624,294
5. 차 량 운 반 구	5,061,827		5,647,003	
감가상각누계액	(-3,612,226)	1,449,601	(-4,160,687)	1,486,316
6. 공 구 기 구 비 품	199,998,748		169,497,970	
감가상각누계액	(-126,153,311)	73,845,437	(-127,107,135)	42,390,835
7. 정 원	3,571,720		3,740,378	
감가상각누계액	(-578,238)	2,993,482	(-410,418)	3,329,960
8. 건 설 중 인 자 산		33,879,684		34,752,696
9. 미 착 기 계 장 치		132,331		9,805,673
(3) 무 형 자 산		(13,988,875)		(9,383,639)
1. 영 업 권		2,030,221		2,537,776
2. 산 업 재 산 권		3,518,239		2,888,892
3. 개 발 비		8,440,148		3,938,231
4. 기 타 의 무 형 자 산		267		18,740
자 산 총 계		(2,716,408,455)		(2,925,223,658)
부 채				
I. 유 동 부 채		(1,113,334,128)		(945,289,356)
1. 매 입 채 무		107,711,336		99,974,228
2. 단 기 차 입 금		256,700,650		358,510,656
3. 미 지 급 금		76,350,032		47,241,326
4. 선 수 금		6,036,293		396,170
5. 예 수 금		7,834,378		6,728,646

과 목	제 49 기		제 48 기	
6. 미 지 급 비 용		57,759,667		63,415,199
7. 미지급법인세		-		33,932,148
8. 미지급배당금		20,490,900		27,123,449
9. 예 수 보 증 금		15,103,527		14,120,218
10. 유동성장기부채		564,680,479		292,478,894
11. 통 화 선 도		666,866		1,368,422
II. 고 정 부 채		(401,331,000)		(742,276,005)
1. 사 채	300,000,000		515,000,000	
사채할인발행차금	(-)3,979,975	296,020,025	(-)7,586,243	507,413,757
2. 장 기 차 입 금		70,656,190		199,415,378
3. 장 기 미 지 급 금	4,955,951		2,571,280	
현재가치할인차금	(-)768,056	4,187,895	-	2,571,280
4. 퇴 직 급 여 총 당 금	81,716,987		88,184,309	
퇴직보험예치금	(-)46,896,154		(-)49,452,466	
국민연금전환금	(-)4,353,943	30,466,890	(-)5,856,253	32,875,590
부 채 총 계		(1,514,665,128)		(1,687,565,361)
자 본				
I. 자 본 금		(137,047,445)		(136,333,650)
1. 보 통 주 자 본 금		110,123,260		109,409,465
2. 우 선 주 자 본 금		26,924,185		26,924,185
II. 자 본 잉 여 금		(800,861,208)		(798,382,857)
1. 주 식 발 행 초 과 금		164,624,293		162,142,119
2. 기 타 자 본 잉 여 금		636,236,915		636,240,738
III. 이 익 잉 여 금		(218,526,965)		(202,573,046)
1. 이 익 준 비 금		58,613,717		56,564,627
2. 기 업 합 리 화 적 립 금		54,804,727		50,832,591
3. 재 우 구 조 개 선 적 립 금		6,709,860		6,709,860
4. 기 술 개 발 준 비 금		91,685,301		78,835,301
5. 수 출 손 실 준 비 금		4,110,000		6,370,000
6. 해 외 시 장 개 척 준 비 금		2,127,333		2,760,667
7. 차 기 이 월 이 익 잉 여 금 (당기순이익 - 당기 : 53,559,496 전기 : 58,432,927)		476,027		500,000
IV. 자 본 조 정		(45,307,709)		(100,368,744)
1. 자 기 주 식		(-)4,622,287		(-)4,632,586
2. 투 자 유 가 증 권 평 가 이 익		49,772,487		105,001,330
3. 주 식 매 수 선택권		157,509		-
자 본 총 계		(1,201,743,327)		(1,237,658,297)
부채와자본총계		(2,716,408,455)		(2,925,223,658)

나. 손익계산서
손 익 계 산 서

제 50 기 반기 (2002. 1. 1 부터 2001. 6. 30 까지)
제 49 기 반기 (2001. 1. 1 부터 2000. 6. 30 까지)

(단위 : 천원)

과 목	제 50 기 반기		제 49 기 반기	
I. 매 출 액		1,117,887,490		1,114,492,482
1. 국 내 매 출 액	954,834,233		953,354,160	
2. 수 출 액	162,189,053		160,323,831	
3. 부 제품 매 출 액	864,204		814,491	
II. 매 출 원 가		763,897,311		803,907,971

과 목	제 50 기 반기		제 49 기 반기	
1. 기초상품및제품재고액	99,823,805		104,299,846	
2. 당반기제품제조원가	670,741,210		711,577,821	
3. 당반기상품매입액	123,088,247		163,261,944	
4. 부제품매출원가	864,204		814,491	
5. 타계정에서 대체액	32,424,171		33,604,859	
6. 타계정으로 대체액	(-)64,289,525		(-)123,306,954	
7. 당반기말상품및제품재고액	(-)98,754,801		(-)86,344,036	
Ⅲ. 매출총이익		353,990,179		310,584,511
Ⅳ. 판매비와관리비		242,351,739		228,353,142
Ⅴ. 영업이익		111,638,440		82,231,369
Ⅵ. 영업외수익		100,727,646		134,717,527
1. 이자수익	6,634,221		5,477,374	
2. 배당금수익	4,034,919		4,516,506	
3. 임대료	583,665		130,951	
4. 유가증권처분이익	-		800,908	
5. 유가증권평가이익	212,637		1,614,489	
6. 외환차익	7,750,603		2,258,750	
7. 외화환산이익	42,396,230		1,699,780	
8. 투자자산처분이익	124,965		98,775,698	
9. 유형자산처분이익	311,168		518,320	
10. 지분법평가이익	10,832,035		-	
11. 대손충당금환입액	485,051		-	
12. 증시안정기금평가이익	591,702		-	
13. 매입옵션평가이익	8,631,738		-	
14. 수입수수료	2,185,911		1,988,377	
15. 무형자산처분이익	909		833	
16. 통화선도거래이익	1,899,794		821,062	
17. 통화선도평가이익	6,104,661		1,422,674	
18. 선물거래정산이익	499,100		13,192	
19. 선물거래평가이익	2,910,760		9,879,301	
20. 잡이익	4,537,577		4,799,312	
Ⅶ. 영업외비용		66,362,519		117,007,651
1. 이자비용	32,573,320		53,536,888	
2. 유가증권처분손실	12,440		55,943	
3. 유가증권평가손실	494		560	
4. 재고자산평가손실	996,030		1,242,827	
5. 외환차손	3,607,745		8,142,135	
6. 외화환산손실	2,408,208		15,005,133	
7. 지분법평가손실	-		17,729,684	
8. 기부금	3,934,492		995,751	
9. 투자자산처분손실	71,251		926,018	
10. 투자유가증권감액손실	-		424,612	
11. 유형자산처분손실	265,852		3,419,057	
12. 제품폐기손실	6,123,713		7,200,143	
13. 통화선도거래손실	2,838,236		3,327	
14. 통화선도평가손실	2,402,642		1,782,285	
15. 선물거래정산손실	3,033		100	
16. 선물거래평가손실	1,143,687		958,890	
17. 매입옵션평가손실	-		3,621,954	
18. 법인세추납액	81,907		529,778	
19. 사채상환손실	119,166		-	
20. 매출채권매각손실	4,255,241		-	

과 목	제 50 기 반기		제 49 기 반기	
21. 잡 손 실	5,525,062		1,432,566	
VIII. 경 상 이 익		146,003,567		99,941,245
IX. 특 별 이 익		-		-
X. 특 별 손 실		-		-
X I . 법인세비용차감전순이익		146,003,567		99,941,245
X II . 법 인 세 비 용		43,394,771		29,778,184
X III . 당반기순이익 (기본주당반기경상이익 - 당기:3,741원, 전기:2,598원 기본주당반기순이익 - 당기:3,741원, 전기:2,598원 희석주당반기경상이익 - 당기:3,604원, 전기:2,554원 희석주당반기순이익 - 당기:3,604원, 전기:2,554원)		102,608,796 =====		70,163,061 =====

제 49 기 (2001. 1. 1 부터 2001. 12. 31 까지)
제 48 기 (2000. 1. 1 부터 2000. 12. 31 까지)

(단위 : 천원)

과 목	제 49 기		제 48 기	
I. 매 출 액		2,310,925,312		2,182,476,502
1. 국 내 매 출 액	1,959,080,484		1,966,424,756	
2. 수 출 액	349,947,576		214,310,014	
3. 부제품매출액	1,897,252		1,741,732	
II. 매 출 원 가		1,662,399,415		1,580,948,741
1. 기초상품및제품재고액	104,299,846		100,678,218	
2. 당기제품제조원가	1,493,299,142		1,465,916,883	
3. 당기상품매입액	322,499,334		302,063,957	
4. 부제품매출원가	1,897,252		1,741,732	
5. 타계정에서 대체액	104,708,931		78,189,297	
6. 타계정으로 대체액	(-)264,481,285		(-)263,341,500	
7. 당기말상품및제품재고액	(-)99,823,805		(-)104,299,846	
III. 매 출 총 이 익		648,525,897		601,527,761
IV. 판매비와관리비		459,916,977		457,132,553
1. 급 여	93,448,203		99,975,088	
2. 퇴 직 급 여	13,761,926		21,729,984	
3. 복 리 후 생 비	12,692,466		16,936,764	
4. 수 도 광 열 비	2,825,536		3,371,846	
5. 소 모 품 비	711,523		1,163,995	
6. 비 품 비	387,613		497,572	
7. 도 서 인 쇄 비	4,851,728		4,910,505	
8. 여 비 교 통 비	10,812,650		11,000,126	
9. 통 신 비	2,884,255		3,079,437	
10. 차 량 유 지 비	2,538,522		2,549,919	
11. 임 차 료	3,889,108		6,368,646	
12. 감 가 상 각 비	23,611,670		22,226,328	
13. 수 선 비	1,175,021		1,911,855	
14. 보 험 료	2,361,052		1,617,599	
15. 세 금 과 공 과	6,693,824		7,032,345	
16. 지 급 수 수 료	75,620,253		64,431,353	
17. 광 고 선 전 비	34,009,398		46,321,907	
18. 판 촉 비	33,936,070		26,380,061	
19. 운 반 비	87,594,216		80,132,515	

과 목	제 49 기	제 48 기
20. 포 장 비	525,254	855,047
21. 제 품 감 모 비	170,901	332,767
22. 조 사 연 구 비	16,664,319	12,363,505
23. 교 육 훈 련 비	3,624,142	3,556,164
24. 교 제 비	856,484	913,186
25. 행 사 비	8,696,889	7,021,611
26. 회 의 비	4,288,677	3,996,862
27. 대 손 상 각 비	5,031,955	3,168,819
28. 무형자산상각비	4,186,175	1,128,078
29. 주식보상비용	157,509	-
30. 잡 비	1,909,638	2,158,669
V. 영 업 이 익	188,608,920	144,395,208
VI. 영 업 외 수 익	187,670,232	228,269,912
1. 이 자 수 익	11,646,095	8,413,827
2. 배 당 금 수 익	4,566,506	4,001,893
3. 임 대 료	433,079	299,153
4. 유가증권처분이익	801,075	25,226
5. 유가증권평가이익	1,378,200	296
6. 외 환 차 익	6,722,169	9,444,109
7. 외화환산이익	1,421,194	3,656,874
8. 투자자산처분이익	122,911,369	187,917,944
9. 증시안정기금출자금평가이익	199,701	-
10. 유형자산처분이익	682,027	254,359
11. 무형자산처분이익	109,244	-
12. 법인세환급액	-	2,606,109
13. 선물거래정산이익	1,044,078	16,506
14. 선물거래평가이익	3,527,106	2,111,830
15. 통화선도평가이익	667,442	67,918
16. 통화선도거래이익	3,003,218	192,250
17. 매입옵션평가이익	3,119,891	-
18. 수 입 수 수 료	4,797,800	3,284,974
19. 사업부매각이익	13,488,648	-
20. 잡 이 익	7,151,390	5,976,644
VII. 영 업 외 비 용	303,832,109	291,810,817
1. 이 자 비 용	98,036,864	100,984,259
2. 유가증권처분손실	65,786	166,895
3. 유가증권평가손실	83	7,824,823
4. 재고자산평가손실	883,432	472,980
5. 재고자산폐기손실	15,964,991	13,875,870
6. 외 환 차 손	15,575,674	4,524,234
7. 외화환산손실	19,822,662	57,217,210
8. 기 부 금	3,193,712	2,294,632
9. 지분법평가손실	42,526,998	86,557,654
10. 투자자산처분손실	92,411,271	7,256,791
11. 유형자산처분손실	4,285,809	2,541,134
12. 무형자산처분손실	7	14,000
13. 사채상환손실	-	1,052,646
14. 법인세추납액	530,432	-
15. 선물거래정산손실	340	3,827
16. 선물거래평가손실	4,735,751	1,762,626
17. 통화선도거래손실	1,749,230	137,345
18. 통화선도평가손실	1,334,308	1,436,340

과 목	제 49 기		제 48 기	
19. 투자유가증권감액손실	149,995		-	
20. 매출채권매각손실	1,288,869		-	
21. 잡 손 실	1,275,895		3,687,551	
VIII. 경 상 이 익		72,447,043		80,854,303
IX. 특 별 이 익		-		-
X. 특 별 손 실		-		-
X I. 법인세비용차감전순이익		72,447,043		80,854,303
X II. 법 인 세 비 용		18,887,547		22,421,376
X III. 당기순이익 (기본주당경상이익 당기:1,981원, 전기:2,197원 기본주당순이익 당기:1,981원, 전기:2,197원 희석주당경상이익 당기:1,945원, 전기:2,137원 희석주당순이익 당기:1,945원, 전기:2,137원)		53,559,496		58,432,927

다. 이익잉여금처분계산서 또는 결손금처리계산서
이 익 잉 여 금 처 분 계 산 서

제 49 기 (2001. 1. 1 부터 2001. 12. 31 까지)
제 48 기 (2000. 1. 1 부터 2000. 12. 31 까지)

(단위 : 천원)

과 목	제 49 기		제 48 기	
I. 처분전이익잉여금		36,944,819		73,888,257
1. 전기이월이익잉여금	500,000		88,460	
2. 지분법적용에 따른 변동효과	(-)17,114,677		15,366,870	
3. 당 기 순 이 익	53,559,496		58,432,927	
II. 임의적립금등의이입액		8,443,334		11,736,000
1. 기술개발준비금	5,550,000		10,366,667	
2. 수출손실준비금	2,260,000		1,130,000	
3. 해외시장개척준비금	633,334		239,333	
합 계		45,388,153		85,624,257
III. 이익잉여금처분액		44,912,126		85,124,257
1. 이 익 준 비 금	2,049,090		2,762,344	
2. 기업합리화적립금	3,972,136		4,753,163	
3. 배 당 금	20,490,900		27,123,449	
가. 현 금 배 당 (주당배당금(률) 보 통 주 - 당기 : 750원(15%) 전기 : 1,000원(20%) 우 선 주 - 당기 : 800원(16%) 전기 : 1,050원(21%) 신형우선주-당기 : 750원(15%) 전기 : 1,000원(20%))	20,490,900		27,123,449	
4. 기술개발준비금	18,400,000		50,485,301	
IV. 차기이월이익잉여금		476,027		500,000

제 47 기 (1999. 01. 01 부터 1999. 12. 31 까지)

(단위 : 천원)

과 목	제 47 기	
I. 처분전이익잉여금		31,535,377

과 목	제 47 기	
1. 전기이월이익잉여금	74,795	
2. 지분법적용에 따른 변동효과	(-)87,793,230	
3. 당기순이익	119,253,812	
II. 임의적립금등의이입액		19,530,000
1. 기술개발준비금	19,530,000	
합 계		51,065,377
III. 이익잉여금처분액		50,976,917
1. 이익준비금	4,000,000	
2. 기업합리화적립금	6,964,434	
3. 배당금	39,212,483	
가. 현금배당	(39,212,483)	
4. 기술개발준비금	800,000	
IV. 차기이월이익잉여금		88,460

라. 현금흐름표

현금흐름표

제 49 기 (2001. 1. 1 부터 2001. 12. 31 까지)
 제 48 기 (2000. 1. 1 부터 2000. 12. 31 까지)

(단위 : 천원)

과 목	제 49 기		제 48 기	
I. 영업활동으로 인한 현금흐름		196,242,072		32,164,375
1. 당 기 순 이 익	53,559,496		58,432,927	
2. 현금의 유출이 없는 비용등의 가산	309,389,896		318,433,441	
가. 유형자산감가상각비	92,090,352		94,513,242	
나. 무형자산상각비	4,187,375		4,518,629	
다. 퇴직급여	21,670,113		33,563,111	
라. 대손상각비	5,031,955		3,168,819	
마. 주식보상비용	157,509		-	
바. 제품감모비	170,901		332,767	
사. 사채할인발행차금의 상각	3,606,268		2,157,904	
아. 유가증권처분손실	65,786		166,895	
자. 유가증권평가손실	83		7,824,823	
차. 재고자산평가손실	883,432		472,980	
카. 재고자산폐기손실	15,964,991		13,875,870	
타. 외화환산손실	19,822,662		57,217,210	
파. 지분법평가손실	42,526,998		86,557,654	
하. 투자자산처분손실	92,411,271		7,256,791	
거. 유형자산처분손실	4,285,809		2,541,134	
너. 무형자산처분손실	7		14,000	
더. 사채상환손실	-		1,052,646	
러. 통화선도평가손실	1,334,308		1,436,340	
머. 선물거래평가손실	4,735,751		1,762,626	
버. 현재가치할인차금상각	294,330		-	
서. 투자유가증권감액손실	149,995		-	
3. 현금의 유입이 없는 수익등의 차감	(-)148,839,275		(-)194,781,459	
가. 현재가치할인차금환입	494,551		747,012	
나. 유가증권처분이익	801,075		25,226	
다. 유가증권평가이익	1,378,200		296	
라. 외화환산이익	1,421,194		3,656,874	
마. 투자자산처분이익	122,911,369		187,917,944	
바. 증시안정기금출자금평가이익	199,701		-	
사. 유형자산처분이익	682,027		254,359	

과 목	제 49 기	제 48 기
아. 무형자산처분이익	109,244	-
자. 투자사채의 이자수익	38,827	-
차. 통화선도평가이익	667,442	67,918
카. 선물거래평가이익	3,527,106	2,111,830
타. 매입옵션평가이익	3,119,891	-
파. 사업부매각이익	13,488,648	-
4. 영업활동으로 인한 자산부채의 변동	(-)17,868,045	(-)149,920,534
가. 매출채권의 감소	51,932,644	20,732,022
나. 미수금의 증가	(-)21,265,074	(-)3,248,817
다. 미수수익의 (증가)감소	(-)5,554,490	765,224
라. 선급금의 (증가)감소	791,086	(-)59,771,889
마. 선급제세의 감소	30,391	485,577
바. 선급비용의 (증가)감소	5,526,907	(-)3,850,204
사. 전도금의 (증가)감소	35,970	(-)34,201
아. 예치보증금의 (증가)감소	(-)1,656,046	1,057,070
자. 재고자산의 증가	(-)41,949,041	(-)8,105,106
차. 이연법인세차의 (증가)감소	12,892,219	(-)23,085,869
카. 장기성매출채권의 감소	3,003,345	3,138,000
타. 매입채무의 증가(감소)	8,515,434	(-)38,986,274
파. 미지급금의 증가(감소)	25,765,938	(-)13,589,971
하. 선수금의 증가	5,640,124	43,263
거. 예수금의 증가(감소)	1,105,732	(-)6,388,362
너. 미지급비용의 증가(감소)	(-)5,655,533	26,558,814
더. 미지급법인세의 감소	(-)33,932,148	(-)8,312,227
러. 예수보증금의 증가	983,310	6,252,712
머. 퇴직금의 지급	(-)28,242,179	(-)33,392,593
버. 국민연금전환금의 감소	1,502,310	2,256,913
서. 퇴직급여충당금의 승계	104,744	-
어. 퇴직보험예치금의 (불입)환입	2,556,312	(-)12,444,616
II. 투자활동으로 인한 현금흐름	17,070,811	(-)433,587,405
1. 투자활동으로 인한 현금유입액	559,520,801	790,974,289
가. 단기금융상품의 감소	286,962,492	11,494,730
나. 유가증권의 처분	7,244,163	6,916,931
다. 단기대여금의 회수	16,568,642	509,169,675
라. 장기금융상품의 감소	26,347,504	-
마. 투자유가증권의 처분	173,942,078	196,469,697
바. 장기대여금의 회수	10,379,546	28,148,493
사. 보증금의 회수	11,327,202	18,707,011
아. 토지의 처분	3,164,564	-
자. 건물의 처분	702,028	2,372
차. 구축물의 처분	108,277	1,871,502
카. 기계장치의 처분	16,469,041	404,613
타. 차량운반구의 처분	192,973	73,059
파. 공구기구비품의 처분	5,726,708	8,795,980
하. 정원의 처분	195,609	172,972
거. 건설중인 자산의 처분	3,011	-
너. 산업재산권의 처분	186,963	384,000
더. 판권의 처분	-	795,715
러. 피투자회사와의 합병으로 인한 현금증가	-	611,379
머. 피투자회사의 청산으로 인한 현금증가	-	6,956,160
2. 투자활동으로 인한 현금유출액	(-)542,449,990	(-)1,224,561,694
가. 단기금융상품의 취득	286,374,556	-

과 목	제 49 기	제 48 기
나. 유가증권의 취득	652,934	11,347,840
다. 단기대여금의 증가	22,795	503,668,823
라. 장기금융상품의 증가	28,294,264	4,349,979
마. 투자유가증권의 취득	81,458,375	563,187,625
바. 장기대여금의 증가	1,661,774	24,342,933
사. 보증금의 증가	8,995,602	14,100,293
아. 매입옵션의 취득	12,176,916	-
자. 토지의 취득	3,148,629	6,229,074
차. 건물의 취득	6,883,707	3,465,824
카. 구축물의 취득	2,361,651	368,444
타. 기계장치의 취득	15,431,246	6,793,468
파. 차량운반구의 취득	857,783	127,698
하. 공구기구비품의 취득	26,344,194	26,943,892
거. 정원의 취득	70,786	488,666
너. 건설중인자산의 증가	49,998,556	37,745,767
더. 미착기계장치의 취득	8,312,907	15,884,168
러. 산업재산권의 증가	691,535	1,277,713
머. 개발비의 증가	7,343,358	4,239,487
버. 통화선도의 감소	1,368,422	-
III. 재무활동으로 인한 현금흐름	(-)215,328,416	395,345,187
1. 재무활동으로 인한 현금 유입액	5,379,632,544	6,899,915,050
가. 단기차입금의 차입	5,142,571,119	6,229,020,565
나. 사채의 발행	50,000,000	443,135,953
다. 장기차입금의 차입	171,682,064	178,651,395
라. 자기주식의 처분	6,476	47,611,781
마. 신주인수권 행사로 인한 보통주 발행	3,195,969	-
바. 장기미지급금의 증가	12,176,916	1,495,356
2. 재무활동으로 인한 현금 유출액	(-)5,594,960,960	(-)6,504,569,863
가. 단기차입금의 상환	5,249,120,001	6,159,186,162
나. 유동성장기부채의 상환	292,478,894	216,634,712
다. 현금배당금의 지급	27,123,449	39,212,483
라. 해외사채의 상환	-	57,270,000
마. 장기차입금의 상환	22,874,647	32,014,265
바. 장기미지급금의 감소	3,363,969	211,699
사. 주식발행비	-	40,542
IV. 현금의 감소(I+II+III)	2,015,533	6,077,843
V. 기초의 현금	25,888,156	31,965,999
VI. 기말의 현금	23,872,623	25,888,156

제 47 기 (1999. 01. 01 부터 1999. 12. 31 까지)

(단위 : 천원)

과 목	제 47 기
I. 영업활동으로 인한 현금흐름	234,363,766
1. 당기순이익	119,253,812
2. 현금의 유출이 없는 비용등의 가산	166,859,695
가. 유형자산 감가상각비	109,670,890
나. 무형자산 상각비	6,192,780
다. 퇴직급여	17,683,405
라. 대손상각비	2,315,392
마. 사채할인발행차금의 상각	2,361,246
바. 유가증권처분손실	162,456
사. 유가증권평가손실	2,278,171

과 목	제 47 기
아. 제품폐기손실	12,837,596
자. 외화환산손실	1,845,078
차. 투자자산처분손실	4,496,219
카. 유형자산처분손실	4,554,602
타. 선물거래평가손실	2,096,540
파. 전환권조정의 상각	256,243
하. 현재가치할인차금상각	28,890
거. 잡손실	80,187
3. 현금의 유입이 없는 수익등의 차감	74,950,727
가. 유가증권처분이익	8,031,349
나. 유가증권평가이익	92,570
다. 외화환산이익	24,265,445
라. 지분법평가이익	7,804,187
마. 투자자산처분이익	32,847,025
바. 유형자산처분이익	104,999
사. 현재가치할인차금상각	940,798
아. 전환사채의 이자수익	199,210
자. 선물거래평가이익	665,144
4. 영업활동으로 인한 자산·부채의 변동	23,200,986
가. 매출채권의 감소	13,532,498
나. 미수수익의 감소	521,660
다. 선급금의 증가	(-)4,342,782
라. 선급제세의 감소	2,925,267
마. 선급비용의 감소	5,591,531
바. 전도금의 증가	(-)132,399
사. 예치보증금의 증가	(-)354,565
아. 재고자산의 증가	(-)51,413,876
자. 이연법인세차의 감소	2,100,585
차. 장기매출채권의 회수	1,659,100
카. 매입채무의 증가	35,315,030
타. 선수금의 감소	(-)525,534
파. 예수금의 증가	607,602
하. 미지급비용의 증가	4,122,899
거. 미지급법인세의 증가	34,065,198
너. 예수보증금의 증가	2,629,162
더. 퇴직금의 지급	(-)22,048,058
러. 국민연금전환금의 감소	981,768
머. 퇴직급여충당금의 승계	69,359
버. 퇴직보험예치금의 불입	(-)2,103,459
II. 투자활동으로 인한 현금흐름	(-)218,589,981
1. 투자활동으로 인한 현금 유입액	881,858,618
가. 단기금융상품의 감소	12,436,569
나. 유가증권의 처분	51,820,227
다. 단기대여금의 회수	658,127,543
라. 미수금의 감소	42,403,339
마. 장기금융상품의 감소	11,337,874
바. 투자유가증권의 처분	83,247,087
사. 장기대여금의 회수	19,040,642
아. 보증금의 회수	1,486,900
자. 토지의 처분	1,200,000
차. 건물의 처분	99,143
카. 구축물의 처분	6,533

과 목	제 47 기	
타. 기계장치의 처분	123,479	
파. 차량운반구의 처분	37,072	
하. 공구기구비품의 처분	359,232	
거. 정원의 처분	132,978	
2. 투자활동으로 인한 현금 유출액	1,100,448,599	
가. 유가증권의 취득	28,910,348	
나. 단기대여금의 증가	659,783,795	
다. 미수금의 증가	42,803,418	
라. 장기금융상품의 증가	5,910,413	
마. 투자유가증권의 취득	254,130,178	
바. 장기대여금의 증가	16,011,004	
사. 보증금의 증가	13,776,817	
아. 토지의 취득	3,635,108	
자. 건물의 취득	2,899,591	
차. 구축물의 취득	503,989	
카. 기계장치의 취득	3,437,833	
타. 차량운반구의 취득	489,210	
파. 공구기구비품의 취득	22,872,931	
하. 정원의 취득	74,896	
거. 건설중인자산의 증가	35,146,751	
너. 미착기계장치의 증가	3,362,501	
더. 산업재산권의 증가	1,109,339	
러. 판권의 취득	5,590,477	
III. 재무활동으로 인한 현금흐름		(-)21,000,603
1. 재무활동으로 인한 현금유입액	7,586,166,869	
가. 단기차입금의 차입	6,836,629,892	
나. 미지급금의 증가	454,865,805	
다. 사채의 발행	150,925,603	
라. 해외사채의 발행	59,132,143	
마. 장기차입금의 차입	61,279,153	
바. 자기주식의 처분	103,839	
사. 신주인수권의 행사로 인한 보통주 발행	23,230,434	
2. 재무활동으로인한 현금유출액	7,607,167,472	
가. 단기차입금의 상환	6,879,233,131	
나. 미지급금의 감소	439,018,648	
다. 유동성장기부채의 상환	214,979,330	
라. 사채의 상환	68,000,000	
마. 현금배당금의 지급	5,705,819	
바. 자기주식의 취득	230,544	
IV. 현금의 감소(Ⅰ+Ⅱ+Ⅲ)		5,226,818
V. 기초의 현금		37,192,817
VI. 기말의 현금		31,965,999

마. 당해 사업연도의 재무제표에 대한 주석

- 감사인의 검토보고서상의 재무제표에 대한 주석과 동일함

바. 당해 사업연도의 수정전·후의 재무제표

- 해당사항 없음.

5. 연결재무제표

가. 요약연결재무정보

(단위 :백만원)

구 분	제 49 기	제 48 기	제 47 기	제 46 기	제 45 기
[유동자산]	1,540,173	1,407,184	766,103	711,296	853,861
· 당좌자산	1,120,243	1,082,310	475,088	451,516	540,288
· 재고자산	419,930	324,874	291,015	259,780	313,573
[고정자산]	3,008,542	2,870,772	2,212,749	1,960,463	1,844,772
· 투자자산	815,151	1,123,788	875,134	522,642	492,657
· 유형자산	1,840,346	1,624,378	1,329,219	1,327,705	1,149,235
· 무형자산	353,045	122,606	8,396	7,989	9,089
· 이연자산	-	-	-	102,127	193,791
[연결조정차]	-	-	31,854	39,616	12,512
자산총계	4,548,715	4,277,956	3,010,706	2,711,375	2,711,145
[유동부채]	2,288,502	1,908,141	1,136,106	977,848	1,307,788
[고정부채]	745,242	1,078,163	559,100	744,472	731,462
[이연부채]	-	-	-	2,572	6,520
부채총계	3,033,744	2,986,304	1,695,206	1,724,892	2,045,770
외부주주지분	339,628	91,164	41,329	20,857	21,544
[자본금]	137,047	136,334	136,334	99,604	53,995
[연결자본잉여금]	805,106	802,307	819,200	775,654	535,523
[연결이익잉여금]	193,415	161,134	130,693	89,641	36,814
[자본조정]	39,775	100,713	194,586	72	17,421
[연결조정대]	-	-	(-)6,642	655	78
자본총계	1,175,343	1,200,488	1,274,171	965,626	643,831
매출액	4,509,410	3,217,133	2,644,743	2,788,554	2,302,497
영업이익	315,298	25,776	204,163	219,654	222,882
경상이익	166,439	(-)35,994	196,350	72,075	21,622
총당기순이익	108,921	(-)5,266	136,982	71,313	19,639
연결당기순이익	61,958	59,095	116,674	61,728	17,047
연결에 포함된 회사수	36	25	18	19	12

[△는 부(-)의 수치임]

나. 연결재무제표 이용상의 유의점

(1) 재무제표 작성기준

당사는 회계처리 및 재무제표 등의 작성에 있어서 기업회계기준을 따르고 있으며 당사가 작성한 재무제표에 대한 공인회계사의 감사의견은 다음과 같습니다.

구 분	제 49 기 (2001.1.1~2001.12.31)	제 48 기 (2000.1.1~2000.12.31)	제 47 기 (1999.1.1~1999.12.31)
감 사 인	삼일회계법인	삼일회계법인	삼일회계법인
감 사 의 견	적정의견	적정의견	적정의견

(2) 재무제표를 수정하여야 하는 위반사항

- 해당사항 없음.

(3) 재무제표 수정과 관련없는 위반사항

- 해당사항 없음.

(4) 최근 3사업연도 연결재무제표의 연결에 포함된 회사

사업연도	연결에 포함된 회사명	전기대비 연결에 추가된 회사명	전기대비 연결에서 제외된 회사명
제 49 기	모닝웰(주) 등 36사	푸드빌(주) 등 12사	(주)씨제이코퍼레이션
제 48 기	모닝웰(주) 등 25사	씨제이엔터테인먼트(주) 등 9사	(주)스파클 등 2사
제 47 기	제일냉동식품(주) 등 18사	CJ NUTRACON INC.	(주)제주개발공사 등 2사

다. 연결재무제표

(1) 연결대차대조표

연 결 대 차 대 조 표

제 49 기 2001. 12. 31 현재
제 48 기 2000. 12. 31 현재

(단위 : 천원)

과 목	제 49 기		제 48 기	
자 산				
I. 유 동 자 산		1,540,172,600		1,407,183,573
(1) 당 좌 자 산		1,120,242,361		1,082,310,116
1. 현금및현금등가물		187,105,466		171,149,237
2. 단기금융상품		31,607,102		11,035,119
3. 예 치 금		131,268,430		102,250,927
4. 유 가 증 권		386,359,022		414,139,530
5. 매 출 채 권	240,570,952		290,293,438	
대 손 총 당 금	(-)7,537,691		(-)5,526,540	
현재가치할인차금	-	233,033,261	(-)11,373	284,755,525
6. 단 기 대 여 금	8,076,409		13,558,046	
대 손 총 당 금	(-)5,781	8,070,628	(-)3,916	13,554,130
7. 미 수 금	41,154,113		7,422,582	
대 손 총 당 금	(-)791,965	40,362,148	(-)227,782	7,194,800
8. 미 수 수 익	15,788,968		16,515,102	
대 손 총 당 금	(-)86,861	15,702,107	(-)123,190	16,391,912
9. 선 급 금	45,819,675		20,519,971	
대 손 총 당 금	(-)19,143	45,800,532	(-)32,880	20,487,091
10. 선 급 제 세		14,967,367		7,979,274
11. 선 급 비 용		17,966,208		29,552,368
12. 예 치 보 증 금		5,975,961		1,974,028
13. 기타의유동자산	2,278,711		2,107,387	
대 손 총 당 금	(-)254,582	2,024,129	(-)261,212	1,846,175
(2) 재 고 자 산		419,930,239		324,873,457
1. 상 품		51,900,995		24,054,621
2. 제 품		107,107,784		103,591,299
3. 부 제 품		75,063		22,066
4. 재 공 품		36,091,323		16,295,722
5. 원 재 료		81,494,358		56,795,356
6. 부 재 료		10,302,262		7,780,456
7. 지 장 품		16,948,038		13,763,076
8. 미 착 품		97,037,020		83,394,485
9. 용 지		18,973,396		19,176,376
II. 고 정 자 산		3,008,542,335		2,870,772,210
(1) 투 자 자 산		815,151,504		1,123,788,387
1. 장기금융상품		5,587,627		5,602,123
2. 투자유가증권		379,015,531		785,896,716
3. 장 기 대 여 금	99,096,301		63,829,436	
대 손 총 당 금	(-)2,683,622	96,412,679	(-)47,129	63,782,307
4. 장기성매출채권	1,803,337		4,762,000	
현재가치할인차금	(-)368,136		(-)862,687	
대 손 총 당 금	(-)186,163	1,249,038	(-)185,358	3,713,955
5. 보 증 금	200,430,494		120,914,731	
대 손 총 당 금	(-)4,163,377	196,267,117	-	120,914,731
6. 장기선급비용		1,102,714		-
7. 매 입 옵션		15,296,807		-
8. 이연법인세차		100,794,256		124,837,435
9. 기타의투자자산	20,458,146		19,909,343	

과 목	제 49 기		제 48 기	
대 손 총 당 금	(-)1,032,411	19,425,735	(-)868,223	19,041,120
(2) 유 형 자 산		1,840,346,032		1,624,377,841
1. 토 지		674,565,002		622,532,973
2. 건 물	504,966,111		422,988,332	
감가상각누계액	(-)94,406,326	410,559,785	(-)68,411,754	354,576,578
3. 구 축 물	110,768,444		64,699,470	
감가상각누계액	(-)23,829,483	86,938,961	(-)16,917,680	47,781,790
4. 기 계 장 치	811,931,976		725,928,699	
감가상각누계액	(-)433,754,309	378,177,667	(-)349,568,746	376,359,953
5. 차 량 운 반 구	14,502,873		12,483,784	
감가상각누계액	(-)9,294,170	5,208,703	(-)8,232,902	4,250,882
6. 공 구 기 구 비 품	366,941,532		252,966,033	
감가상각누계액	(-)201,528,341	165,413,191	(-)162,533,084	90,432,949
7. 정 원	3,695,658		3,810,270	
감가상각누계액	(-)591,932	3,103,726	(-)416,974	3,393,296
8. 코 스		41,390,862		-
9. 건설중인자산		74,855,740		115,243,747
10. 미착기계장치		132,395		9,805,673
(3) 무 형 자 산		353,044,799		122,605,982
1. 영 업 권		323,979,994		107,693,596
2. 부 의 영 업 권		(-)8,301		(-)16,601
3. 산 업 재 산 권		3,919,563		2,906,023
4. 창 업 비		957,806		497,402
5. 개 발 비		11,544,006		4,115,274
6. 기타의무형자산		12,651,731		7,410,288
자 산 총 계		4,548,714,935		4,277,955,783
		=====		=====
부 채				
I. 유 동 부 채		2,288,502,464		1,908,140,342
1. 매 입 채 무		252,857,667		130,938,170
2. 단 기 차 입 금		736,500,644		1,072,570,443
3. 미 지 급 금		186,273,733		50,232,733
4. 선 수 금		39,277,027		6,911,020
5. 예 수 금		58,493,726		19,916,662
6. 단기금융예수금		-		104,471,535
7. 미 지 급 비 용		92,196,569		90,692,287
8. 미지급법인세		21,108,348		39,394,701
9. 미지급배당금		20,490,900		27,123,449
10. 유동성장기부채	858,747,669		342,038,057	
현재가치할인차금	(-)351,387	858,396,282	-	342,038,057
11. 선 수 수 익		75,524		3,364
12. 예 수 보 증 금		20,116,517		16,404,718
13. 통 화 선 도		666,866		6,961,339
14. 기타유동부채		2,048,661		481,864
II. 고 정 부 채		745,241,890		1,078,163,114
1. 사 채	389,300,000		584,372,832	
사채할인발행차금	(-)14,846,501		(-)14,961,009	
전환권조정	(-)516,866	373,936,633	-	569,411,823
2. 장 기 차 입 금		114,174,829		425,535,196
3. 장 기 미 지 급 금	12,662,803		5,913,095	
현재가치할인차금	(-)1,414,046	11,248,757	-	5,913,095
4. 퇴 직 금 여 총 당 금	118,044,850		107,083,745	

과 목	제 49 기		제 48 기	
퇴직보험예치금	(-)60,363,858		(-)57,196,616	
국민연금전환금	(-)5,766,932	51,914,060	(-)7,156,276	42,730,853
5. 입 회 금		185,877,906		25,406,926
6. 이연법인세대		5,655,058		6,835,068
7. 기타고정부채		2,434,647		2,330,153
부 채 총 계		3,033,744,354		2,986,303,456
자 본				
I. 자 본 금		137,047,445		136,333,650
1. 보통주자본금		110,123,260		109,409,465
2. 우선주자본금		26,924,185		26,924,185
II. 연결자본잉여금		805,106,231		802,306,913
III. 연결이익잉여금 (연결당기순이익- 당기 : 61,958,168 전기 : 59,094,882)		193,414,731		161,133,743
IV. 연결자본조정		39,774,662		100,713,692
1. 자 기 주 식		(-)4,622,287		(-)4,632,586
2. 투자주식평가이익(손실)		(-)9,319,805		67,737,305
3. 주식매수선택권		157,509		332,760
4. 해외사업환산대		52,247,430		37,276,213
5. 기타자본조정		1,311,815		-
V. 외부주지분		339,627,512		91,164,329
자 본 총 계		1,514,970,581		1,291,652,327
부채와자본총계		4,548,714,935		4,277,955,783

제 47 기 1999. 12. 31 현재

(단위 : 천원)

과 목	제 47 기	
자 산		
I. 유 동 자 산		(766,103,051)
(1) 당 좌 자 산		(475,088,428)
1. 현금및현금등가물		81,153,937
2. 단기금융상품		30,398,410
3. 유 가 증 권		14,486,588
4. 매 출 채 권	267,388,620	
대 손 총 당 금	(-)8,547,107	
현재가치할인차금	(-)11,490	258,830,023
5. 단 기 대 여 금	23,463,830	
대 손 총 당 금	-	23,463,830
6. 미 수 금	24,995,553	
대 손 총 당 금	(-)80,411	24,915,142
7. 미 수 수 익	412,586	
대 손 총 당 금	-	412,586
8. 선 급 금	16,800,790	
대 손 총 당 금	(-)13,905	16,786,885
9. 선 급 제 세		3,123,753
10. 선 급 비 용		16,608,737
11. 예 치 보 증 금		4,254,218
12. 기타의유동자산	654,319	
대 손 총 당 금	-	654,319

과 목	제 47 기	
(2) 재 고 자 산		(291,014,623)
1. 상 품		28,384,936
2. 제 품		83,346,083
3. 부 제 품		9,295
4. 재 공 품		17,515,757
5. 원 재 료		54,922,442
6. 부 재 료		6,828,511
7. 저 장 품		13,698,338
8. 미 착 품		74,546,055
9. 용 지		11,763,206
II. 고 정 자 산		(2,251,245,115)
(1) 투 자 자 산		(875,133,539)
1. 장기금융상품		4,584,391
2. 투자유가증권		694,009,275
3. 장 기 대 여 금	57,591,862	
대 손 총 당 금	-	57,591,862
4. 장기성매출채권	8,046,665	
현재가치할인차금	(-)1,631,778	
대 손 총 당 금	(-)449,401	5,965,486
5. 보 증 금		57,521,352
6. 이연법인세차		55,461,173
(2) 유 형 자 산		(1,329,219,497)
1. 토 지		574,126,796
2. 건 물	314,954,344	
감가상각누계액	(-)36,776,031	278,178,313
3. 구 축 물	61,493,519	
감가상각누계액	(-)11,942,129	49,551,390
4. 기 계 장 치	493,442,224	
감가상각누계액	(-)217,542,329	275,899,895
5. 차 량 운 반 구	8,298,771	
감가상각누계액	(-)5,181,472	3,117,299
6. 공구기구비품	192,085,673	
감가상각누계액	(-)132,395,481	59,690,192
7. 정 원	3,450,360	
감가상각누계액	(-)286,304	3,164,056
8. 건설중인자산		83,804,866
9. 미착기계장치		1,686,690
(3) 무 형 자 산		(46,892,079)
1. 영 업 권		38,496,557
2. 산 업 재 산 권		2,421,786
3. 창 업 비		259,364
4. 기타의무형자산		5,714,372
자 산 총 계		(3,017,348,166)
부 채		
I. 유 동 부 채		(1,136,105,983)
1. 매 입 채 무		147,088,639
2. 단 기 차 입 금		364,919,441

과 목	제 47 기	
3. 미 지 급 금		71,278,233
4. 선 수 금		2,627,572
5. 예 수 금		16,170,960
6. 미 지 급 비 용		48,258,904
7. 미지급법인세		46,660,683
8. 미지급배당금		39,212,483
9. 유동성장기부채		391,340,132
10. 선 수 수 익		17,102
11. 예 수 보 증 금		8,531,834
II. 고 정 부 채		(559,100,118)
1. 사 채	191,220,455	
사채할증발행차금	686,992	
사채할인발행차금	(-)5,493,800	186,413,647
2. 해 외 사 채	57,270,000	
사채할인발행차금	(-)1,147,227	56,122,773
3. 장 기 차 입 금		264,483,627
4. 장기미지급금		3,908,122
5. 퇴직급여충당금	94,910,654	
퇴직보험예치금	(-)37,986,510	
국민연금전환금	(-)9,137,815	47,786,329
6. 기타고정부채		385,620
부 채 총 계		(1,695,206,101)
자 본		
I. 자 본 금		(136,333,650)
1. 보통주자본금		109,409,465
2. 우선주자본금		26,924,185
II. 연결자본잉여금		(819,200,124)
III. 연결이익잉여금		(130,693,429)
(연결당기순이익 : 116,674,335)		
IV. 연결자본조정		(194,585,547)
1. 자 기 주 식		(-)36,695,385
2. 투자주식평가이익		271,392,222
3. 해외사업환산대(차)		(-)40,111,290
V. 외부주주지분		41,329,315
자 본 총 계		1,322,142,065
부채와 자본총계		3,017,348,166

(2) 연결손익계산서

연 결 손 익 계 산 서

제 49 기 (2001. 1. 1 부터 2001. 12. 31 까지)

제 48 기 (2000. 1. 1 부터 2000. 12. 31 까지)

(단위 : 천원)

과 목	제 49 기		제 48 기	
I. 매출액		4,509,409,880		3,217,133,110
II. 매출원가		3,145,852,303		2,508,873,865
III. 매출총이익		1,363,557,577		708,259,245
IV. 판매비와관리비		1,048,260,041		682,483,410
1. 급 여	229,958,573		177,547,438	
2. 퇴 직 급 여	27,002,675		29,501,573	
3. 복 리 후 생 비	17,208,546		22,756,264	
4. 수 도 광 열 비	10,380,012		3,923,480	
5. 소 모 품 비	7,092,487		2,201,198	
6. 비 품 비	838,627		643,995	
7. 도 서 인 채 비	6,808,068		5,852,649	
8. 여 비 교 통 비	22,008,859		15,922,982	
9. 통 신 비	13,954,928		8,354,069	
10. 전 산 운 용 비	3,243,390		4,781,841	
11. 차 량 유 지 비	5,861,842		3,862,075	
12. 임 차 료	25,538,417		11,578,596	
13. 감 가 상 각 비	50,064,370		33,715,492	
14. 무형자산상각비	49,501,807		25,575,356	
15. 수 선 비	3,324,043		2,543,412	
16. 보 험 료	6,222,928		3,211,036	
17. 세 금 과 공 과	19,205,224		12,059,675	
18. 지 급 수 수 료	184,008,726		56,826,426	
19. 광 고 선 전 비	100,943,330		69,172,094	
20. 판 촉 비	52,129,536		30,553,424	
21. 판 매 장 려 금	1,425,374		4,129,336	
22. 운 반 비	135,398,689		109,003,453	
23. 포 장 비	2,442,437		877,012	
24. 제 품 감 모 비	170,901		332,767	
25. 조 사 연 구 비	20,076,960		11,762,999	
26. 교 육 훈 련 비	5,458,964		3,848,273	
27. 교 제 비	8,075,861		7,068,140	
28. 행 사 비	12,115,248		8,066,510	
29. 회 의 비	8,078,713		5,832,875	
30. 대 손 상 각 비	6,907,765		5,300,502	
31. 하 자 보 수 비	146,526		-	
32. 경 상 개 발 비	961,451		926,842	
33. 주 식 보 상 비 용	157,509		-	
34. 잡 비	11,547,255		4,751,626	
V. 영 업 이 익		315,297,536		25,775,835
VI. 영 업 외 수 익		199,736,277		236,635,755
1. 이 자 수 익	20,687,010		8,706,874	
2. 임 대 료	724,134		213,366	
3. 배 당 금 수 익	4,749,064		3,861,137	
4. 수 수 료 수 익	4,876,423		3,775,446	
5. 유 가 증 권 처 분 이 익	1,211,749		202,096	
6. 유 가 증 권 평 가 이 익	1,795,605		296	
7. 외 환 차 익	7,268,442		11,448,952	
8. 외 화 환 산 이 익	1,436,199		3,932,323	
9. 투 자 자 산 처 분 이 익	126,765,196		190,855,206	
10. 투 자 자 산 감 액 손 실 환 입	6,500		-	
11. 유 형 자 산 처 분 이 익	779,971		515,709	
12. 무 형 자 산 처 분 이 익	109,244		-	

과 목	제 49 기	제 48 기
13. 하자보수충당금환입	139,812	209,867
14. 매 입 장 려 금	428,669	2,258,684
15. 대손충당금환입	-	528,130
16. 법인세환급액	114,705	2,662,504
17. 선물거래정산이익	1,044,078	16,506
18. 선물거래평가이익	3,775,606	2,111,831
19. 통화선도평가이익	667,442	67,918
20. 통화선도거래이익	3,003,218	192,250
21. 증시안정기금출자금평가이익	199,701	-
22. 매입옵션평가이익	3,119,891	-
23. 사업부매각이익	13,488,648	-
24. 잡 이 익	3,344,970	5,076,660
VII. 영 업 외 비 용	348,595,220	298,405,778
1. 지분법평가손실	31,182,570	44,630,952
2. 이 자 비 용	126,855,561	121,827,277
3. 매출채권처분손실	1,743,309	670,703
4. 지 급 수 수 료	8,351	1,028,746
5. 유가증권처분손실	91,888	353,300
6. 유가증권평가손실	83	7,824,827
7. 재고자산폐기손실	17,520,046	11,677,370
8. 재고자산평가손실	1,929,029	551,301
9. 외 환 차 손	16,304,790	6,770,769
10. 외화환산손실	25,144,522	67,491,078
11. 투자자산처분손실	97,172,153	8,848,210
12. 투자자산감액손실	4,007,169	1,682,991
13. 투자유가증권상환손실	105,047	-
14. 유형자산처분손실	5,184,154	3,234,432
15. 무형자산처분손실	7	14,000
16. 사채상환손실	-	1,054,149
17. 법인세추납액	531,794	175,269
18. 기 부 금	4,098,288	2,803,743
19. 기타의 대손상각비	2,566,388	-
20. 통화선도평가손실	2,865,845	6,467,689
21. 통화선도거래손실	1,749,230	137,345
22. 선물거래평가손실	5,010,021	1,762,626
23. 선물거래정산손실	340	3,827
24. 차입금상환손실	15,000	-
25. 잡 손 실	4,509,635	9,395,174
VIII. 경 상 이 익(손실)	166,438,593	(-)35,994,188
IX. 특 별 이 익	-	-
X. 특 별 손 실	-	-
X I . 법인세비용차감전순이익(손실)	166,438,593	(-)35,994,188
X II . 법 인 세 비 용	57,517,760	(-)30,727,939
X III . 총당기순이익(손실)	108,920,833	(-)5,266,249
1. 외부주주지분손실	1,171,718	66,320,111
2. 외부주주지분순이익	(-)48,134,383	(-)1,958,980
X IV . 연 결 당 기 순 이 익 (기본주당경상이익 - 당기 : 2,293원, 전기 : 2,222원 기본주당순이익 - 당기 : 2,293원, 전기 : 2,222원 희석주당경상이익 - 당기 : 2,227원, 전기 : 2,159원	61,958,168 =====	59,094,882 =====

과 목	제 49 기		제 48 기	
회석주당순이익 - 당기 : 2,227원, 전기 : 2,159원)				

제 47 기 (1999. 1. 1 부터 1999. 12. 31 까지)

(단위 : 천원)

과 목	제 47 기	
I. 매출액		2,644,742,708
II. 매출원가		1,927,658,802
III. 매출총이익		717,083,906
IV. 판매비와관리비		524,760,736
1. 급여	122,064,610	
2. 퇴직급여	13,001,608	
3. 복리후생비	18,239,087	
4. 수도광열비	3,713,655	
5. 소모품비	1,997,731	
6. 비품비	1,179,334	
7. 도서인쇄비	5,539,508	
8. 여비교통비	14,320,555	
9. 통신비	4,630,777	
10. 차량유지비	3,051,668	
11. 임차료	7,273,631	
12. 감가상각비	30,173,918	
13. 무형자산상각비	11,969,612	
14. 수선비	2,531,432	
15. 보험료	2,595,559	
16. 세금과공과	6,906,048	
17. 지급수수료	67,793,514	
18. 광고선전비	45,724,164	
19. 판촉비	26,232,074	
20. 판매장려금	3,844,090	
21. 운반비	94,341,397	
22. 포장비	1,516,448	
23. 제품감모비	137,268	
24. 조사연구비	11,728,599	
25. 교육훈련비	2,704,448	
26. 교제비	2,233,208	
27. 행사비	5,718,211	
28. 회의비	3,422,355	
29. 대손상각비	3,814,126	
30. 하자보수비	7,678	
31. 경상개발비	514,637	
32. 잡비	5,839,786	
V. 영업이익		192,323,170
VI. 영업외수익		155,927,956
1. 이자수익	18,228,391	
2. 임대료	3,089,141	
3. 배당금수익	3,742,738	
4. 수수료수익	109,576	
5. 유가증권처분이익	8,723,206	
6. 유가증권평가이익	777,163	
7. 외환차익	18,399,644	
8. 외화환산이익	55,743,457	

과 목	제 47 기	
9. 투자자산처분이익	33,242,536	
10. 유형자산처분이익	1,746,169	
11. 하자보수충당금환입	287,674	
12. 매 입 장 려 금	1,245,301	
13. 법인세환급액	221,904	
14. 선물거래정산이익	815,564	
15. 선물거래평가이익	665,144	
16. 잡 이 익	8,890,348	
VII. 영 업 외 비 용		163,906,695
1. 지분법평가손실	1,614,459	
2. 이 자 비 용	115,674,347	
3. 운휴자산감가상각비	799,549	
4. 매출채권처분손실	443,791	
5. 유가증권처분손실	185,231	
6. 유가증권평가손실	2,316,371	
7. 재고자산폐기손실	13,200,973	
8. 외 환 차 손	9,662,971	
9. 외화 환산 손실	1,696,507	
10. 투자자산처분손실	4,768,611	
11. 투자자산감액손실	14,500	
12. 유형자산처분손실	5,111,154	
13. 법인세추납액	181,488	
14. 기 부 금	2,049,900	
15. 선물거래평가손실	2,096,540	
16. 선물거래정산손실	17,349	
17. 잡 손 실	4,072,954	
VIII. 경 상 이 익		184,344,431
IX. 특 별 이 익	-	-
X. 특 별 손 실	-	-
X I . 법인세비용차감전순이익		184,344,431
X II . 법 인 세 비 용		60,817,219
X III . 총당기순이익		123,527,212
X IV . 외부주주지분순손실		169,034
외부주주지분순이익		(7,021,911)
X V . 연결당기순이익		116,674,335
(기본주당경상이익 : 4,711원 기본주당순이익 : 4,711원 희석주당경상이익 : 4,406원 희석주당순이익 : 4,406원)		=====

6. 부문별 재무 현황

가. 사업부문별 재무정보

(1) 사업부문별 재무현황

(단위 : 백만원)

구 분	제 50기 반기	제 49 기	제 48 기	제 47 기
식품 사업부문				
1. 매출액				
외부매출액	308,236	611,702	621,265	601,546
부문간내부매출액	-	-	-	-
계	308,236	611,702	621,265	601,546
2. 영업손익	30,782	49,925	41,104	46,827
3. 자산	377,787	381,530	393,403	371,351

구분	제 50기 반기	제 49 기	제 48 기	제 47 기
(감가상각비 등)	(16,111)	(30,886)	(28,734)	(30,871)
당분유 사업부문				
1. 매출액				
외부매출액	410,670	854,185	758,321	824,072
부문간내부매출액	3,548	11,837	8,034	7,348
계	414,218	866,022	766,355	831,420
2. 영업손익	41,366	70,681	50,703	64,721
3. 자산	18,746	427,700	415,531	400,188
(감가상각비 등)	(18,171)	(33,496)	(28,820)	(33,474)
사료 사업부문				
1. 매출액				
외부매출액	134,322	264,034	232,472	221,609
부문간내부매출액	-	-	-	-
계	134,322	264,034	232,472	221,609
2. 영업손익	13,414	21,549	15,381	17,251
3. 자산	87,547	87,366	80,725	71,659
(감가상각비 등)	(3,835)	(6,200)	(5,073)	(5,531)
정밀화학 사업부문				
1. 매출액				
외부매출액	181,498	372,449	354,944	333,104
부문간내부매출액	-	-	-	-
계	181,498	372,449	354,944	333,104
2. 영업손익	18,125	30,398	23,483	25,930
3. 자산	136,344	139,951	149,574	150,939
(감가상각비 등)	(9,607)	(22,932)	(29,620)	(36,575)
기타 사업부문				
1. 매출액				
외부매출액	83,161	208,555	215,475	226,442
부문간내부매출액	-	-	-	-
계	83,161	208,555	215,475	226,442
2. 영업손익	8,305	17,021	14,256	17,627
3. 자산	34,049	40,712	39,736	34,337
(감가상각비 등)	(2,090)	(2,764)	(6,784)	(3,751)

(2) 공통 판매비와관리비 및 자산

각 부문별 판매비와 관리비 및 자산에 있어서 본사 등 공통의 것에 대해서는 매출액 대비 배부하였음.

(3) 영업손익의 조정

부문별 영업손익의 합계는 111,992백만원이며, 부문별 거래로 인한 내부이익 354백만원을 차감하면 111,638백만원(손익계산서상 영업이익)이 됨.

(4) 기타 사업부문 현황

해당사항 없음.

나. 지역별 재무정보

(1) 지역의 구분

- 대한민국 : 제일제당 외 19개 사
- 동남아지역 : P.T. CSI외 12개 사
- 미주지역 : CJ AMERICA, INC. 외 2개 사
- 기타지역 : CJ EUROPE 1개 사

(2) 공시대상 지역부문

- 외부매출액이 당 법인의 연결손익계산서상 매출액의 10% 이상인 지역으로 구분

(3) 지역부문별 현황

- 대한민국 : 식음료, 당분유, 사료, 정밀화학, 금융 및 기타
- 동남아지역 : 식음료, 사료, 기타
- 미주지역 : 식음료 등 기타
- 기타지역 : 식음료 등 기타

(4) 지역별 재무현황

(단위 : 백만원)

구분	제 49 기	제 48 기	제 47 기
본국(대한민국)			
1. 매출액			
외부매출액	4,198,952	2,862,589	2,445,573
지역간내부매출액	437,212	563,689	51,998
계	4,634,164	3,426,278	2,497,571
2. 영업손익	304,901	5,242	196,258
3. 자산	4,708,757	1,347,093	2,780,957
동남아지역			
1. 매출액			
외부매출액	228,273	277,725	132,301
지역간내부매출액	268,767	47,662	90,684
계	497,040	325,387	222,985
2. 영업손익	43,027	34,332	7,884
3. 자산	608,249	340,978	206,972
미주지역			
1. 매출액			
외부매출액	39,082	76,819	66,868
지역간내부매출액	47,939	4,406	5,325
계	87,021	81,225	72,193
2. 영업손익	257	(814)	21
3. 자산	120,428	11,379	22,777
기타			
1. 매출액			
외부매출액	43,103	-	-
지역간내부매출액	1,909	-	-
계	45,012	-	-
2. 영업손익	270	-	-
3. 자산	18,121	-	-

※ 지역간 내부매출에 적용된 대체가격 - 시가기준

(5) 공통 판매비와관리비 및 자산, (6) 영업손익의 조정

- 연결감사보고서의 주석에 기재되어진 내부거래제거 등을 통하여 각 지역별 영업손익 및 자산을 자산하였음.

7. 합병전·후의 재무제표

가. 합병의 개요

계열기업 통합으로 영업력을 강화하고 기업경영의 합리화를 도모하기 위하여 수출입대행업을 전문으로 하는 (주)씨제이코퍼레이션과 2000년 10월 30일자로 합병계약을체결하고 2000년 11월 14일 이사회 결의를 거쳐 2000년 12월 31일자로 동회사를 흡수합병하였습니다. (주)씨제이코퍼레이션의 보통주식 1주당 보통주식 0.61108주를 배정교부하였으나, 회사가 보유하고 있는 600,000만주에 대하여 합병신주를 발행하지 않음에 따라 회사의 추가적인 유상증자는 없었습니다.

나. 합병전·후의 재무제표

(1) 합병전 대차대조표

제 4 기 2000. 12. 31 현재

(주)씨제이코퍼레이션

(단위 : 천원)

과 목	제 4 기 연 간	
자 산		
I. 유 동 자 산		(18,350,980)
(1) 당 좌 자 산		(17,181,098)
1. 현금및현금등가물		611,379
2. 단기 금융 상품		280,000
3. 매 출 채 권	5,677,437	
대 손 총 당 금	(-)56,775	5,620,662
4. 단 기 대 여 금		10,599,596
5. 미 수 금		21,742
6. 미 수 수 익		19,254
7. 선 급 금		1,027
8. 선 급 제 세		25,261
9. 선 급 비 용		2,177
(2) 채 고 자 산		(1,169,882)
1. 상 품		811,038
2. 부 제 품		358,844
II. 고 정 자 산		(1,076,820)
(1) 투 자 자 산		(570,429)
1. 장기금융상품		2,500
2. 투자유가증권		513,607
3. 장 기 대 여 금		6,162
4. 보 증 금		48,160
(2) 유 형 자 산		(489,117)
1. 기 계 장 치	120,595	
감가상각누계액	(-)45,223	75,372
2. 차 량 운 반 구	22,411	
감가상각누계액	(-)16,558	5,853
3. 공 구 기 구 비 품	864,497	
감가상각누계액	(-)456,605	407,892
(3) 무 형 자 산		(17,274)
1. 기 타 의 무 형 자 산		17,274
자 산 총 계		(19,427,800)
부 채		
I. 유 동 부 채		(9,800,750)
1. 매 입 채 무		5,509,568
2. 미 지 급 금		1,812,634
3. 선 수 금		193,289
4. 예 수 금		255,105
5. 미 지 급 비 용		1,133,905
6. 미 지 급 법 인 세		813,777
7. 예 수 보 증 금		82,472
II. 고 정 부 채		(476,392)
1. 퇴 직 급 여 총 당 금	957,317	
퇴 직 보 험 예 치 금	(-)726,351	
국 민 연 금 전 환 금	(-)70,968	159,998
2. 이 연 법 인 세 대		316,394

과 목	제 4 기 연 간	
부 채 총 계		(10,277,142)
자 본		
I. 자 본 금		(3,000,000)
1. 보통주 자본금		3,000,000
II. 이 익 잉 여 금		(6,150,658)
1. 기업합리화적립금		213
2. 해외시장개척준비금		504,000
3. 수출손실준비금		504,000
4. 기업발전적립금		2,840,000
5. 차기이월이익잉여금		2,302,445
자 본 총 계		(9,150,658)
부채와 자본총계		(19,427,800)

(2) 합병전 손익계산서

제 4 기 (2000. 1. 1 부터 2000. 12. 31 까지)

(주) 씨제이코퍼레이션

(단위 : 천원)

과 목	제 4 기 연 간	
I. 매 출 액		(283,223,061)
1. 수 출 액	234,258,682	
2. 국 내 매 출 액	47,714,209	
3. 기 타 매 출 액	1,250,170	
II. 매 출 원 가		(255,840,741)
1. 기초상품재고액	985,882	
2. 당기상품매입액	255,676,710	
계	256,662,592	
3. 타계정으로 대체액	10,813	
4. 기말상품재고액	811,038	
III. 매 출 총 이 익		(27,382,320)
IV. 판매비와 관리비		(25,649,562)
1. 급 여	3,379,614	
2. 퇴 직 급 여	558,442	
3. 복 리 후 생 비	537,127	
4. 소 모 품 비	31,161	
5. 비 품 비	20,087	
6. 도 서 인 쇄 비	33,489	
7. 여 비 교 통 비	598,473	
8. 통 신 비	454,786	
9. 차 량 유 지 비	107,838	
10. 임 차 료	922,881	
11. 감 가 상 각 비	267,794	
12. 수 선 비	42,026	
13. 보 험 료	233,246	
14. 세 금 과 공 과	329,068	
15. 지 급 수 수 료	7,686,908	

과 목	제 4 기 연 간	
16. 광고선전비	65,997	
17. 판촉비	20,959	
18. 운반비	9,628,745	
19. 포장비	21,966	
20. 조사연구비	210,206	
21. 교육훈련비	20,476	
22. 교제비	223,870	
23. 행사비	22,203	
24. 회의비	73,923	
25. 잡비	158,277	
V. 영업이익		(1,732,758)
VI. 영업외수익		(3,810,735)
1. 이자수익	435,341	
2. 유가증권처분이익	176,870	
3. 외환차익	1,929,667	
4. 외화환산이익	174,783	
5. 투자자산처분이익	691,019	
6. 유형자산처분이익	1,424	
7. 대손충당금환입	59,489	
8. 잡이익	342,142	
VII. 영업외비용		(2,664,623)
1. 이자비용	1,747	
2. 유가증권처분손실	185,990	
3. 외환차손	1,941,726	
4. 외화환산손실	231,970	
5. 유형자산처분손실	9,130	
6. 사채상환손실	1,504	
7. 기부금	20,000	
8. 상품폐기손실	6,123	
9. 잡손실	266,433	
VIII. 경상이익		(2,878,870)
IX. 특별이익		-
X. 특별손실		-
XI. 법인세비용차감전순이익		(2,878,870)
XII. 법인세비용		(886,911)
XIII. 당기순이익		(1,991,959)

(3) 합병전 이익잉여금처분계산서

제 4 기 (2000. 1. 1 부터 2000. 12. 31 까지)

(주) 씨제이코퍼레이션

(단위 : 천원)

과 목	제 4 기 연 간	
I. 처분전이익잉여금		(3,598,445)
1. 전기이월이익잉여금	1,606,486	

과 목	제 4 기 연 간	
2. 당기순이익	1,991,959	
II. 임의적립금등의이입액		(504,000)
1. 기술개발준비금	252,000	
2. 수출손실준비금	252,000	
합 계		(4,102,445)
III. 이익잉여금처분액		(1,800,000)
1. 기업발전적립금	1,800,000	
IV. 차기이월이익잉여금		(2,302,445)

(4) 합병전 현금흐름표

제 4 기 (2000. 1. 1 부터 2000. 12. 31 까지)

(주) 씨제이코퍼레이션

(단위 : 천원)

과 목	제 4 기 연 간	
I. 영업활동으로 인한 현금흐름		2,265,998
1. 당기순이익	1,991,959	
2. 현금의 유출이 없는 비용등의 가산	1,262,699	
가. 유형자산 감가상각비	260,289	
나. 무형자산 상각비	7,505	
다. 퇴직급여	558,442	
라. 유가증권처분손실	185,990	
마. 외화환산손실	231,970	
바. 유형자산처분손실	9,130	
사. 사채상환손실	1,503	
아. 상품폐기손실	6,123	
자. 사채할인발행차금의 상각	1,747	
3. 현금의 유입이 없는 수익등의 차감	(1,101,884)	
가. 유가증권처분이익	176,870	
나. 외화환산이익	173,083	
다. 투자자산처분이익	691,019	
라. 유형자산처분이익	1,423	
마. 대손충당금환입	59,489	
4. 영업활동으로 인한 자산·부채의 변동	113,224	
가. 매출채권의 감소	6,206,472	
나. 미수수익의 감소	(-)19,121	
다. 선급금의 증가	(-)1,026	
라. 선급제세의 감소	(-)18,267	
마. 선급비용의 감소	9,532	
바. 전도금의 감소	855,250	
사. 이연법인세대의 감소	(-)352,075	
아. 매입채무의 감소	(-)5,216,681	
자. 미지급금의 증가	97,576	
차. 선수금의 감소	(-)33,742	
카. 예수금의 증가	62,842	
타. 미지급비용의 증가	(-)844,192	

과 목	제 4 기 연 간	
파. 미지급법인세의 증가	242,829	
하. 선수수익의 증가	(-)13,125	
거. 예수보증금의 증가	(-)45,528	
너. 퇴직금의 지급	(-)738,392	
더. 국민연금전환금의 감소	42,231	
러. 퇴직급여충당금의 승계	55,616	
머. 퇴직보험예치금의 감소	(-)176,975	
II. 투자활동으로 인한 현금흐름		(-)1,789,854
1. 투자활동으로 인한 현금유입액	36,006,208	
가. 유가증권의 처분	6,623,943	
나. 단기금융상품의 감소	3,931,810	
다. 미수금의 감소	23,639,549	
라. 보증금의 회수	25,503	
마. 투자유가증권의 처분	1,769,972	
바. 공구기구비품의 처분	15,431	
2. 투자활동으로 인한 현금유출액	(-)37,796,062	
가. 유가증권의 취득	3,350,000	
나. 단기대여금의 증가	10,274,945	
다. 미수금의 증가	23,620,828	
라. 투자유가증권의 취득	347,000	
마. 보증금의 증가	10,257	
바. 공구기구비품의 취득	187,416	
사. 기타의무형자산의 취득	5,616	
III. 재무활동으로 인한 현금흐름		-
1. 재무활동으로인한 현금유입액		-
2. 재무활동으로인한 현금유출액		-
IV. 현금의 증가(감소) (I+II+III)		476,144
V. 기 초 의 현 금		135,234,519
VI. 기 말 의 현 금		135,710,663

(5) 합병후 재무제표

합병후 재무제표는 본 사업보고서상의 제48기 재무제표와 동일합니다.

다. 합병관련사항

- 2000년 10월 10일 합병신고서 제출
- 금융감독위원회, 한국증권거래소에서 열람가능

IV. 감사인의 감사의견 등

1. 감사인(공인회계사)의 감사의견 등

가. 감사인

제 50 기 반기	제 49 기 반기	제 49 기 연간	제 48 기 연간
삼일회계법인	삼일회계법인	삼일회계법인	삼일회계법인

나. 당해 사업연도의 반기감사(또는 검토)절차 요약

(1) 감사절차의 개요

본 감사인은 별첨 제일제당주식회사의 2002년 6월 30일과 2001년 6월 30일 현재의 대차대조표와 동일로 종료되는 반기의 손익계산서를 검토하였습니다. 이 재무제표를 적정하게 작성할 책임은 회사 경영자에게 있으며 본 감사인의 책임은 동 재무제표에 대하여 검토를 실시하고 이를 근거로 이 재무제표에 대하여 검토결과를 보고하는데 있습니다.

본 감사인은 반기재무제표검토준칙에 따라 검토를 실시하였습니다. 이 준칙은 본 감사인이 재무제표가 중대하게 왜곡 표시되지 아니하였다는 것에 관해 보통수준의 확신을 얻도록 검토를 계획하고 실시할 것을 요구하고 있습니다. 검토는 주로 질문과 분석적 절차에 의거 수행되므로 감사보다는 낮은 수준의 확신을 제공합니다. 본 감사인은 감사를 실시하지 아니하였으므로 감사의견을 표명하지 아니합니다.

본 감사인의 검토결과 상기 2002년과 2001년의 반기재무제표가 중요성의 관점에서 분기·반기재무제표준칙에 위배되어 작성되었다는 점이 발견되지 아니하였습니다.

(2) 감사일정

2002년 7월 22일 ~ 2002년 7월 26일

다. 감사(또는 검토)의견

사업연도	감사의견 및 지적사항 등 요약
제 50 기 반기	중요한 위배사항 없음
제 49 기 반기	중요한 위배사항 없음
제 49 기 연간	적정의견
제 48 기 연간	적정의견

라. 특기사항 요약

사업연도	특기사항(또는 참고사항)
제 50 기 반기	<p>(1) 특수관계자와의 거래 반기재무제표에 대한 주석 23에서 설명하고 있는 바와 같이, 회사는 당반기중 특수관계자와의 거래로 매출등 수익이 116,415백만원, 매입등 비용이 180,906백만원이 있으며, 2002년 6월 30일 현재 특수관계자에 대한 채권 및 채무는 각각 83,850백만원과 74,668백만원입니다.</p> <p>(2) 경제환경에 따른 불확실성 반기재무제표에 대한 주석 15에서 설명하고 있는 바와 같이, 회사의 영업은 우리나라의 전반적으로 불안정한 경제 상황 및 구조조정의 추진에서 발생하는 영향에 의해 직접적 또는 간접적으로 영향을 받을 수 있습니다.</p>
제 49 기 반기	<p>(1) 특수관계자와의 거래 반기재무제표에 대한 주석 22에서 설명하고 있는 바와 같이, 회사는 당반기중 특수관계자와의 거래로 매출등 수익이 114,623백만원, 매입등 비용이 184,366백만원이 있으며, 2001년 6월 30일 현재 특수관계자에 대한 채권 및 채무는 각각 105,816백만원과 57,935백만원입니다.</p> <p>(2) 경제상황에 따른 불확실성 반기재무제표에 대한 주석 16에서 설명하고 있는 바와 같이, 회사의 영업은 1997년말 외환위기로 시작된 우리나라와 아시아 지역 국가들의 전반적 경제침체 등에 의해 영향을 받아 왔으며, 이러한 현상은 당분간 지속될 것으로 예상됩니다. 본 반기재무제표는 이러한 상황의 불확실성으로 인하여 발생가능한 영향을 반영하고 있지 않습니다.</p>

사업연도	특기사항(또는 참고사항)
제 49 기 연간	<p>(1) 재고자산평가방법의 변경 재무제표에 대한 주석 2에서 설명하고 있는 바와 같이, 회사는 2001년 10월부터 ERP시스템을 구축하여 운영하고 있습니다. 동 시스템이 가정하는 재고자산평가방법은 이동평균법입니다. 회사는 재고자산의 평가를 보다 합리적으로 할 목적으로 2001회계년도초부터 재고자산평가방법을 선입선출법에서 이동평균법으로 변경하였습니다. 이러한 회계변경에 따른 누적효과 및 당기 재무제표에 미치는 영향을 합리적으로결정하는 것은 불가능하였습니다.</p> <p>(2) 매출채권의 자산유동화 재무제표에 대한 주석 5에서 설명하고 있는 바와 같이, 회사는 자산유동화에관한법률에 의한 자산유동화를 위하여 2001년 12월 6일자로 특정거래처 2,805개사(대차대조표일 현재 2,765개사)에 대한 2001년 10월 31일 현재의 매출채권 172,956백만원(대차대조표일 현재 185,320백만원) 및 동일이후 2004년 11월 30일까지 발생될 매출채권을 (주)국민은행 신탁에 양도하였습니다. 이러한 자산유동화에 따라 회사는 당기중 (주)국민은행 신탁으로부터 120,000백만원 상당액의 현금을 수령하였으며, (주)국민은행 신탁이 발행한 무액면 제2종수익증서 63,467백만원(대차대조표일 현재 잔액)을 투자유가증권으로 계상하고 매출채권 양도로 발생한 매출채권매각손실 1,289백만원을 영업외손실로 계상하고 있습니다.</p> <p>(3) 투자유가증권의 처분 재무제표에 대한 주석 7에서 설명하고 있는 바와 같이, 회사는 당기에 투자유가증권중 삼성전자(주) 주식 11,558백만원(취득원가)을 처분하고 119,148백만원을 투자자산처분이익으로 계상하였으며, 또한 드림라인(주) 주식 185,340백만원(취득원가)을 처분하고 91,479백만원을 투자자산처분손실로 계상하였습니다.</p> <p>(4) 특수관계자와의 거래 재무제표에 대한 주석 23에서 설명하고 있는 바와 같이, 회사는 당기중 특수관계자와의 거래로 매출등 수익이 232,769백만원, 매입등 비용이 381,730백만원이 있으며, 당기말 현재 특수관계자에 대한 채권 및 채무는 각각 25,714백만원과 80,169백만원입니다.</p> <p>(5) 경제상황에 따른 불확실성 재무제표에 대한 주석 15에서 설명하고 있는 바와 같이, 회사의 영업은 1997년 말 외환위기로 시작된 우리나라와 아시아 지역 국가들의 전반적 경제침체 등에 의해 영향을 받아 왔으며, 이러한 현상은 당분간 지속될 것으로 예상됩니다. 현재로서는 이러한 상황이 회사의 재무제표에 미칠 영향을 합리적으로 예측할 수 없으며, 본 재무제표는 이러한 불확실성으로 인하여 발생가능한 조정사항이 반영되지 않았습니다.</p>
제 48 기 연간	<p>(1)소규모 흡수합병 재무제표에 대한 주석29에서 설명하고 있는 바와 같이, 회사는 영업력을 강화하고 기업경영의 합리화를 도모하기 위하여 계열회사인 (주)씨제이코퍼레이션을 2000년 12월 31일을 기준으로 흡수합병 하였습니다.</p> <p>(2)특수관계자와의 거래 재무제표에 대한 주석 22에서 설명하고 있는 바와 같이, 회사는 당기중 특수관계자와의 거래로 매출등 수익이 250,777백만원이 있으며, 당기말 현재 특수관계자에 대한 채권 및 채무는 52,476백만원과 61,134백만원 입니다.</p> <p>(3)경제상황에 따른 불확실성 재무제표에 대한 주석15에서 설명하고 있는 바와 같이, 회사의 영업은 1997년말 외환위기로 시작된 우리나라와 아시아 지역 국가들의 전반적 경제침체 등에 의해 영향을 받아 왔으며, 이러한 현상은 당분간 지속될 것으로 예상됩니다. 현재로서는 이러한 상황이 회사의 재무제표에 미칠 영향을 합리적으로 예측할 수</p>

사업연도	특기사항(또는 참고사항)
	없으며, 본 재무제표는 이러한 불확실성으로 인하여 발생가능한 조정사항이 반영되지 않았습니다.

2. 감사인의 보수 등에 관한 사항

가. 최근 3사업연도의 감사인의 감사보수

(단위 : 백만원)

사업연도	금 액	비 고
제 49 기	285	삼일회계법인
제 48 기	185	
제 47 기	156	

나. 최근 3사업연도의 감사인의 감사소요기간

(단위 : 일)

사업연도	소요기간	비 고
제 49 기	34	
제 48 기	28	
제 47 기	28	

다. 최근 3사업연도의 감사인과의 용역계약 내용 및 용역보수

(단위 : 천원)

구분	제 49 기	제 48 기	제 47 기	비고
로열티감사	8,100	3,840	1,940	
자문 및 실사	238,000	119,600	440,200	
검토 등	20,500	42,120	1,300	
계	266,000	165,560	443,440	

3. 기타

- 해당사항 없음.

V. 지배구조 및 관계회사등의 현황

1. 지배구조의 개요

가. 이사회제도에 관한 사항

(1) 이사회 구성에 관한 사항

(가) 이사회 권한 내용

- 이사회는 법령 또는 정관에 정하여진 사항, 주주총회로부터 위임받은 사항, 회사 경영의 기본방침 및 업무집행에 관한 중요사항을 의결함.
- 이사회는 이사의 직무 집행을 감독함.

(나) 이사회 후보의 인적사항에 관한 주총전 공시여부 및 주주의 추천여부

- 관계법규에 의거 공시하고 있음.

(다) 사외이사후보추천위원회 설치 및 구성 현황

성명	사외이사 여부	비고
손경식	X	미충족
이재현	X	
김주형	X	
홍인기	O	
김권택	O	

* 박영배 위원 사임(2002년 4월 22일)으로 제출일 현재 미충족.
추후 충족 예정임.

(라) 사외이사 현황

성명	주요경력	최대주주등과의 이해관계	비고
홍인기	-서울법대 졸 -재무부 증권보험국장 -동서증권 사장 -증권거래소 이사장 -現 한국증권연구원 고문	해당사항 없음	
김권택	-서울법대 졸 -부산고법 부장판사 -現 변호사	"	
조경식	-서울상대 졸 -공정거래위원회 위원장 -환경처 장관 -농림수산부 장관 -現 학교법인 동아학숙 이사	"	

* 2002년 4월 22일 - 박영배 사외이사 사임.

(마) 이사의 손해배상책임보험 가입여부

성명	보험료	보험금	회사 부담금	비고
제일제당(주) 및 소속 임원들	649백만원/년 (54백만원/월)	30,000백만원	649백만원/년	- 보험기간 : 2002.4.1 ~2003.3.31

(2) 이사회 운영에 관한 사항

(가) 이사회 운영규정의 주요내용

- 이사회 의장은 대표이사로 함
- 이사회는 정기이사회와 임시이사회로 나뉘며, 정기이사회는 매월 개최함
- 이사회 부의사항
 - 주주총회 소집 및 부의의안에 관한 사항
 - 주요 경영 사항

- 주요 재무관련 사항
- 기타 법령 또는 정관에 정한 사항
- 위원회 설치 및 위원회 규정은 이사회 결의로 함
- 경영위원회, 감사위원회, 사외이사후보추천위원회
- 위원회 결의사항의 이사회 보고
- 이사회를 보좌할 간사를 둠

(나) 이사회의 주요활동내역

회 차	개최일자	의안내용	가결여부	비고
1	2002.01.15	1. 재무제표 및 영업보고서 승인의 건	가결	
2	2002.02.05	1. 제49기 정기주주총회 소집 결의의 건 2. 정관 변경(안) 결의의 건 3. 씨제이드림소프트(주)와의 부동산 임대 계약의 건 4. 제일투자증권(주)와의 수익증권 거래한도 승인의 건 5. 내부회계관리자 선임 보고 6. 내부회계관리제도 운용 보고	가결 가결 가결 가결 - -	보고사항 보고사항
3	2002.02.28	1. 회장 선임의 건 2. 이사 보수 결정의 건 3. 씨제이지엘에스(주)와의 부동산 임대 계약의 건 4. 내부회계관리제도 평가보고	가결 가결 가결 -	보고사항
4	2002.03.22	1. PT CSI 제2회 원화표시 무보증사채 보증의 건	가결	
5	2002.04.27	1. 주식매수선택권 부여의 건 2. 주식매수선택권 부여 취소의 건 3. 감사위원회 위원 선임의 건 4. 회사채 발행 승인의 건	가결 가결 가결 가결	
6	2002.05.14	1. 해외사채 발행 승인의 건 2. 2002년 1/4분기 경영실적 보고의 건	가결 -	보고사항
7	2002.07.09	1. 공정거래 자율준수관리자 선임의 건	가결	
8	2002.07.18	1. 타법인 출자지분 처분의 건	가결	

(다) 이사회에서의 사외이사의 주요활동내역

회 차	개최일자	사외이사 참석인원	비고
1	2002.01.15	4(4)	
2	2002.02.05	4(4)	
3	2002.02.28	3(4)	
4	2002.03.22	4(4)	
5	2002.04.27	3(3)	
6	2002.05.14	3(3)	
7	2002.07.09	3(3)	
8	2002.07.18	3(3)	

(라) 이사회내의 위원회 구성현황과 그 활동내역

- 경영위원회 : 상임이사 3인으로 구성
회사의 주요 경영사항중 이사회에서 위임한 사항을 심의 ·의결
정기회의 격월개최
- 감사위원회 : 3인의 사외이사로 구성
회사의 회계와 업무를 감사
정기회의 격월개최

나. 감사제도에 관한 사항

(1) 감사기구 관련 사항

(가) 감사위원회(감사) 설치여부, 구성방법 등

- 증권거래법등 관계법규에 의해 2000.3.11 이사회결의로 감사위원회 설치
- 감사위원회 부의사항
 - 주주총회에 관한 사항
 - 이사 및 이사회에 관한 사항
 - 감사에 관한 사항
- 현재 사외이사 3인으로 구성

(나) 감사위원회(감사)의 감사업무에 필요한 경영정보접근을 위한 내부장치 마련 여부

- 언제든지 영업에 관한 보고를 요구하거나 회사의 재산상태를 조사할 수 있다.
- 감사위원회의 경영정보접근을 위해 내부 감사부서를 활용함.
- 주주총회에 외부감사인인 선임을 제청한다.
- 내부회계관리자의 내부회계관리제도 운용실태 보고

(다) 감사위원회(감사)의 인적사항

성명	주요경력	비고
홍인기	-서울법대 졸 -재무부 증권보험국장 -동서증권 사장 -증권거래소 이사장 -現 한국증권연구원 고문	
김권택	-서울법대 졸 -부산고법 부장판사 -現 변호사	
조경식	-서울상대 졸 -공정거래위원회 위원장 -환경처 장관 -농림수산부 장관 -現 학교법인 동아학숙 이사	

(2) 감사위원회(감사)의 주요활동내역

회차	개최일자	의안내용	가결여부	비고
-	2002.02.05	1. 외부감사인 선임 승인의 건	가결	
-	2002.02.18	1. 감사보고서 제출 2. 내부회계관리제도 평가	가결 가결	

다. 주주의 의결권행사에 관한 사항

(1) 집중투표제의 채택여부

- 해당사항 없음.

(2) 서면투표제 또는 전자투표제의 채택여부

- 해당사항 없음.

(3) 소수주주권의 행사여부

- 해당사항 없음.

행사자	소수주주권 내용	행사사유	진행 경과	비고

라. 임원의 보수 등

(1) 이사(사외이사 포함) 및 감사위원회 위원(감사)의 보수현황

구분	지급총액	주총승인금액	1인당평균 지급액	비고
이 사	1,553,110,000	6,000,000,000	388,277,500	4인
사외이사 (감사위원회 위원)	58,196,530		19,398,843	3인

(2) 임원에 대한 주식매수선택권 부여내역

- 자세한 내역은 1. 회사의 개황 - 4. 주식의 총수 등 - 마. 주식매수선택권 항목
참고.

관계회사명	제일 제당	제일 투자 증권	세계 한류 시스템	이블 TV	세계 제일 제당	제일 제당 엔터테인 시제	이블 쇼핑	천 케이블	P.T. CJA	P.T. CSI	P.T. CJI	CJ Philippine	합계
CJ Philippines Inc.	70.00												70.00
DonDon Farm Co.,Ltd.												100	100
P.T. Cheil Jedang Superfeed	20.83									29.17	50		100
P.T. Cheil Jedang Indonesia	10.00									90.00			100
P.T. Cheil Samsung Indonesia	91.76												91.76
Lee Entertainment L.L.C.	99.36												99.36
북경희걸식품유한공사	58.36									38.43			91.79
희걸청도식품유한공사	51.96		37.04										100
Myanmar CheilJedang Co., Ltd.	100												100
CJ Europe Gmbh.	100												100
CJ Vina Agri Co., Ltd.	100												100
CJ Pacific Corp.	100												100
CJ Cambodia Co., Ltd.	50.00												50.00
CJ Nutracon Inc.									100				100
CJ Entertainment Ltd.	99.75												99.75
P.T. Super Unggas Jaya										99.99			99.99
CJ Ord RiverSugar Pty Ltd.	20.00									80.00			100

*지분율은 보통주 지분율 기준임.

나. 관계회사 및 자회사의 결산실적

회 사 명 : 씨제이지엘에스(주)

고유번호 : 00206747

(단위 : 천원)

구분	제 19 기 (2001년)	제 18 기 (2000년)	제 17 기 (1999년)
[유동자산]	24,805,087	19,289,802	13,368,793
· 당좌자산	24,805,087	19,289,802	13,368,793
· 재고자산	-	-	-
[고정자산]	45,943,880	36,244,233	38,252,348
· 투자자산	12,267,533	8,752,454	18,904,533
· 유형자산	31,278,095	26,905,072	19,091,775
· 무형자산	2,398,252	586,706	256,039
자산총계	70,748,967	55,534,035	51,621,141
[유동부채]	37,129,912	30,587,076	23,656,649
[고정부채]	6,057,610	2,968,798	1,716,283
부채총계	43,187,522	33,555,875	25,372,931
[자본금]	12,431,915	12,431,915	4,210,000
[자본잉여금]	31,911	31,911	31,911
· 자본준비금	31,906	31,906	31,906
· 재평가적립금	5	5	5
[이익잉여금]	8,474,108	5,984,958	5,220,698
[자본조정]	6,623,511	3,529,376	16,785,601
자본총계	27,561,445	21,978,160	26,248,210
매출액	191,144,618	138,602,760	103,742,941
영업이익	5,806,158	2,613,843	4,431,485
경상이익	3,687,734	1,071,756	5,182,814
당기순이익	2,541,556	754,365	1,235,395

회 사 명 : 씨제이드림소프트(주)

고유번호 : 00223799

(단위 : 천원)

구분	제 7 기 (2001년)	제 6 기 (2000년)	제 5 기 (1999년)
[유동자산]	24,175,000	25,115,744	17,991,483
· 당좌자산	24,169,300	24,614,726	17,752,961
· 재고자산	5,700	501,018	238,522
[고정자산]	4,780,668	3,729,223	2,589,778
· 투자자산	2,630,925	1,441,446	910,661
· 유형자산	1,974,233	2,109,475	1,348,489
· 무형자산	175,510	178,302	330,628
자산총계	28,955,668	28,844,967	20,581,261
[유동부채]	20,313,904	19,681,169	13,223,855
[고정부채]	2,373,747	2,168,363	1,702,014
부채총계	22,687,651	21,849,532	14,925,869
[자본금]	5,000,000	5,000,000	5,000,000
[자본잉여금]	-	-	-
· 자본준비금	-	-	-
· 재평가적립금	-	-	-
[이익잉여금]	1,195,267	1,960,296	655,392
[자본조정]	72,750	35,139	-
자본총계	6,268,017	6,995,435	5,655,392
매출액	92,086,249	102,834,742	57,419,882
영업이익	(-)673,565	1,350,147	1,997,800
경상이익	(-)1,175,504	1,861,477	2,101,050
당기순이익	(-)883,528	1,304,903	1,446,376

회 사 명 : 씨제이푸드시스템(주)
 고유번호 : 00127954

(단위 : 천원)

구 분	제 15 기 반기 (2002년 6월)	제 14 기 (2001년)	제 13 기 (2000년)
[유동자산]	111,716,423	82,208,095	53,187,163
· 당좌자산	56,118,670	42,159,344	41,673,778
· 재고자산	55,597,753	40,048,751	11,513,385
[고정자산]	69,420,686	80,730,600	50,659,149
· 투자자산	22,801,861	20,143,290	8,723,524
· 유형자산	45,149,818	60,183,477	41,871,663
· 무형자산	1,469,007	403,833	63,962
자산총계	181,137,109	162,938,695	103,846,312
[유동부채]	94,296,922	80,785,059	46,798,235
[고정부채]	4,022,883	2,518,914	6,286,493
부채총계	98,319,805	83,303,973	53,084,728
[자본금]	9,300,000	9,300,000	3,808,440
[자본잉여금]	57,856,067	57,856,067	31,703,438
· 자본준비금	48,883,842	48,883,842	22,731,213
· 재평가적립금	8,972,225	8,972,225	8,972,225
[이익잉여금]	20,238,311	16,132,394	11,508,811
[자본조정]	(-)4,577,074	(-)3,653,739	3,740,895
자본총계	82,817,304	79,634,722	50,761,584
매출액	362,028,938	562,714,817	274,153,400
영업이익	7,146,107	7,986,811	7,096,154
경상이익	9,023,034	9,022,542	8,536,577
당기순이익	4,105,917	6,207,378	6,362,230

회 사 명 : 제일투자증권(주)
 고유번호 : 00148665

(단위 : 천원)

구 분	제 14 기 (2002년 3월)	제 13 기 (2001년 3월)	제 12 기 (2000년 3월)
[유동자산]	403,612,746	527,847,960	633,245,169
· 당좌자산	403,612,746	527,847,960	633,245,169
· 재고자산	-	-	-
[고정자산]	208,230,733	230,830,434	238,948,483
· 투자자산	173,787,790	194,520,795	213,817,393
· 유형자산	29,581,346	31,910,518	22,079,890
· 무형자산	4,861,597	4,399,121	3,051,200
자산총계	611,843,479	758,678,395	872,193,652
[유동부채]	346,973,744	518,597,586	832,427,579
[고정부채]	129,059,678	123,465,629	4,096,452
부채총계	476,033,422	642,063,215	836,524,030
[자본금]	260,000,000	260,000,000	230,000,000
[자본잉여금]	39,062,214	39,062,214	-
· 자본준비금	39,062,214	39,062,214	-
· 재평가적립금	-	-	-
[이익잉여금]	(-)103,112,010	(-)122,371,425	(-)134,584,327
[자본조정]	(-)60,140,147	(-)60,075,610	(-)59,746,051
자본총계	135,810,057	116,615,180	35,669,622
매출액	205,382,168	243,480,769	253,454,586
영업이익	29,823,033	20,423,099	(-)77,598,471
경상이익	35,325,560	17,674,596	(-)90,476,298
당기순이익	19,259,415	12,212,902	(-)58,738,801

회 사 명 : 푸드빌(주)
 고유번호 : 00357120

(단위 : 천원)

구 분	제 2 기 (2001년)	제 1 기 (2000년)	제 XX 기
[유동자산]	2,747,201	14,529,700	
· 당좌자산	1,759,619	13,819,068	
· 재고자산	987,582	710,632	
[고정자산]	28,897,797	20,249,152	
· 투자자산	16,584,198	11,173,181	
· 유형자산	11,402,930	8,941,305	
· 무형자산	910,669	134,667	
자산총계	31,644,998	34,778,852	
[유동부채]	10,158,321	16,185,750	
[고정부채]	633,288	509,635	
부채총계	10,791,609	16,695,385	
[자본금]	17,585,000	17,585,000	
[자본잉여금]	-	-	
· 자본준비금	-	-	
· 재평가적립금	-	-	
[이익잉여금]	3,296,628	554,946	
[자본조정]	(-)28,239	(-)56,479	
자본총계	20,853,389	18,083,467	
매출액	48,338,842	20,052,221	
영업이익	3,688,783	1,376,562	
경상이익	4,013,105	831,626	
당기순이익	2,769,922	583,185	

회 사 명 : 씨제이삼구쇼핑 (주)
 고유번호 : 00265324

(단위 : 천원)

구 분	제 9 기 반기 (2002년 6월)	제 8 기 (2001년)	제 7 기 (2000년)
[유동자산]	126,247,195	68,653,908	55,836,165
· 당좌자산	103,111,443	55,601,455	44,219,368
· 재고자산	23,135,752	13,052,453	11,616,797
[고정자산]	248,881,712	183,555,852	111,682,250
· 투자자산	188,411,925	126,686,565	94,763,832
· 유형자산	58,011,769	55,376,419	16,909,307
· 무형자산	2,458,018	1,492,868	9,111
자산총계	375,128,907	252,209,760	167,518,415
[유동부채]	183,665,104	141,516,816	71,138,672
[고정부채]	55,597,466	1,659,030	1,930,383
부채총계	239,262,570	143,175,846	73,069,055
[자본금]	41,219,355	41,219,355	41,219,355
[자본잉여금]	48,884,682	48,884,681	48,884,681
· 자본준비금	48,884,682	48,884,681	48,884,681
· 재평가적립금	-	-	-
[이익잉여금]	56,796,553	29,753,854	15,243,514
[자본조정]	(-)11,034,253	(-)10,823,976	(-)10,898,189
자본총계	135,866,337	109,033,914	94,449,361
매출액	671,323,801	777,800,598	421,161,876
영업이익	29,969,267	27,223,109	18,269,561
경상이익	36,324,214	31,867,760	16,216,843
당기순이익	26,042,699	22,527,211	10,553,485

회 사 명 : (주)양천케이블티브이
 고유번호 : 00222532

(단위 : 천원)

구 분	제 7 기 (2001년)	제 6 기 (2000년)	제 5 기 (1999년)
[유동자산]	2,906,623	6,910,447	8,363,999
· 당좌자산	2,906,623	6,774,329	8,134,776
· 재고자산	-	136,118	229,222
[고정자산]	12,705,521	5,723,869	3,642,558
· 투자자산	7,627,054	3,201,009	2,785,493
· 유형자산	2,962,005	591,046	857,065
· 무형자산	2,116,462	1,931,814	-
자산총계	15,612,144	12,634,316	12,006,557
[유동부채]	1,081,576	482,757	406,128
[고정부채]	1,568,066	792,146	1,059,261
부채총계	2,649,642	1,274,903	1,465,389
[자본금]	16,197,455	16,197,450	16,197,450
[자본잉여금]	-	-	-
· 자본준비금	-	-	-
· 재평가적립금	-	-	-
[이익잉여금]	(-)3,234,953	(-)4,838,037	(-)5,658,296
[자본조정]	-	-	2,015
자본총계	12,962,502	11,359,413	10,541,169
매출액	7,151,843	5,572,721	4,883,235
영업이익	1,893,247	504,428	(-)129,632
경상이익	1,895,291	272,201	509,353
당기순이익	1,603,090	820,253	509,353

회 사 명 : (주)양천유선방송
 고유번호 : 00368782

(단위 : 천원)

구 분	제 2 기 (2001년)	제 1 기 (2000년)	제 XX 기
[유동자산]	332,430	91,347	
· 당좌자산	332,430	91,347	
· 재고자산	-	-	
[고정자산]	2,143,298	2,061,107	
· 투자자산	14,311	64,311	
· 유형자산	1,188,121	852,693	
· 무형자산	940,866	1,144,103	
자산총계	2,475,728	2,152,454	
[유동부채]	511,827	381,246	
[고정부채]	549,909	528,923	
부채총계	1,061,736	910,169	
[자본금]	1,500,000	1,500,000	
[자본잉여금]	-	-	
· 자본준비금	-	-	
· 재평가적립금	-	-	
[이익잉여금]	(-)86,008	(-)257,715	
[자본조정]			
자본총계	1,413,992	1,242,285	
매출액	2,257,430	1,199,184	
영업이익	275,414	(-)276,489	
경상이익	292,754	(-)257,715	
당기순이익	292,754	(-)257,715	

회 사 명 : (주)아이삼구

고유번호 : -

(단위 : 천원)

구분	제 2 기 (2001년)	제 1 기 (2000년)	제 XX 기
[유동자산]	3,054,139	1,016,520	
· 당좌자산	2,261,927	894,314	
· 재고자산	792,212	122,206	
[고정자산]	1,833,023	1,731,217	
· 투자자산	773,227	667,034	
· 유형자산	589,529	604,989	
· 무형자산	470,267	459,194	
자산총계	4,887,162	2,747,737	
[유동부채]	2,422,011	1,103,187	
[고정부채]	-	237	
부채총계	2,422,011	1,103,424	
[자본금]	3,000,000	2,000,000	
[자본잉여금]	-	-	
· 자본준비금	-	-	
· 재평가적립금	-	-	
[이익잉여금]	(-)520,397	(-)355,687	
[자본조정]	(-)14,452	-	
자본총계	2,465,151	1,644,313	
매출액	19,412,759	5,254,520	
영업이익	(-)217,389	(-)393,046	
경상이익	(-)164,710	(-)355,687	
당기순이익	(-)164,710	(-)355,687	

회 사 명 : 씨지브이(주)

고유번호 : 00303873

(단위 : 천원)

구분	제 3 기 (2001년)	제 2 기 (2000년)	제 1 기 (1999년)
[유동자산]	17,386,022	10,381,051	2,820,698
· 당좌자산	17,128,146	10,191,176	2,760,515
· 재고자산	257,876	189,875	60,183
[고정자산]	71,982,912	50,447,351	18,734,324
· 투자자산	35,473,436	20,843,663	1,953,850
· 유형자산	37,941,359	31,131,695	16,765,626
· 무형자산	(-)1,431,883	(-)1,528,007	14,848
자산총계	89,368,934	60,828,402	21,555,022
[유동부채]	37,082,693	23,332,459	5,843,830
[고정부채]	8,905,350	4,716,128	6,648,538
부채총계	45,988,043	28,048,587	12,492,368
[자본금]	27,000,000	27,000,000	10,000,000
[자본잉여금]	2,713,688	2,713,689	-
· 자본준비금	2,713,688	2,713,689	-
· 재평가적립금	-	-	-
[이익잉여금]	13,667,203	3,066,126	(-)904,706
[자본조정]	-	-	(-)32,640
자본총계	43,380,891	32,779,815	9,062,654
매출액	91,914,607	49,524,130	377,795
영업이익	20,588,239	8,412,092	(-)919,535
경상이익	19,249,888	5,275,335	(-)904,706
당기순이익	13,301,076	3,970,832	(-)904,706

회 사 명 : 제일선물(주)
 고유번호 : 00249733

(단위 : 천원)

구 분	제 12 기 (2002년 3월)	제 11 기 (2001년 3월)	제 10 기 (2000년 3월)
[유동자산]	43,077,767	27,029,426	15,082,189
· 당좌자산	43,077,767	27,029,426	15,082,189
· 재고자산	-	-	-
[고정자산]	12,455,590	8,303,408	7,391,871
· 투자자산	10,599,593	6,742,841	6,128,727
· 유형자산	1,243,453	1,425,837	1,263,144
· 무형자산	612,544	134,730	-
자산총계	55,533,357	35,332,834	22,474,060
[유동부채]	33,600,012	16,660,686	4,038,890
[고정부채]	67,992	-	-
부채총계	33,668,004	16,660,686	4,038,890
[자본금]	20,000,000	20,000,000	20,000,000
[자본잉여금]	-	-	-
· 자본준비금	-	-	-
· 재평가적립금	-	-	-
[이익잉여금]	1,818,534	(-)1,290,821	(-)1,543,258
[자본조정]	46,819	(-)37,031	(-)21,572
자본총계	21,865,353	18,672,148	18,435,171
매출액	21,779,905	9,174,950	6,025,461
영업이익	4,716,752	(-)1,231,651	(-)539,952
경상이익	4,720,043	424,913	(-)623,728
당기순이익	3,162,853	252,436	(-)2,205,711

회 사 명 : 씨제이엔터테인먼트(주)
 고유번호 : 00330406

(단위 : 천원)

구 분	제 6 기 반기 (2002년 6월)	제 5 기 (2001년)	제 4 기 (2000년)
[유동자산]	67,273,035	38,140,838	29,705,940
· 당좌자산	64,698,150	37,956,696	29,624,153
· 재고자산	2,574,885	184,142	81,787
[고정자산]	48,950,807	43,705,822	27,278,039
· 투자자산	48,658,676	43,367,390	26,995,872
· 유형자산	264,269	308,519	281,712
· 무형자산	27,862	29,913	455
자산총계	116,223,842	81,846,660	56,983,979
[유동부채]	15,853,933	30,729,442	16,575,996
[고정부채]	3,907,711	5,234,668	3,038,289
부채총계	19,761,644	35,964,110	19,614,285
[자본금]	14,337,960	8,657,560	8,657,560
[자본잉여금]	63,218,934	24,323,564	24,327,027
· 자본준비금	63,218,934	24,323,564	24,327,027
· 재평가적립금	-	-	-
[이익잉여금]	18,905,304	12,901,426	4,385,107
[자본조정]	-	-	-
자본총계	96,462,198	45,882,550	37,369,694
매출액	41,039,994	65,133,980	41,130,311
영업이익	5,315,599	6,043,562	3,572,189
경상이익	8,573,804	12,282,001	5,060,805

구분	제 6 기 반기 (2002년 6월)	제 5 기 (2001년)	제 4 기 (2000년)
당기순이익	6,003,878	8,516,318	3,371,653

회 사 명 : 디스커버리창업투자(주)
 고유번호 : 00366313

(단위 : 천원)

구분	제 2 기 (2001년)	제 1 기 (2000년)	제 XX 기
[유동자산]	539,636	3,511,349	
· 당좌자산	539,636	3,511,349	
· 재고자산	-	-	
[고정자산]	16,215,339	16,500,638	
· 투자자산	16,019,365	16,227,835	
· 유형자산	163,606	229,646	
· 무형자산	32,368	43,157	
자산총계	16,754,975	20,011,987	
[유동부채]	1,875,763	301,213	
[고정부채]	30,653	-	
부채총계	1,906,416	301,213	
[자본금]	22,000,000	22,000,000	
[자본잉여금]	-	-	
· 자본준비금	-	-	
· 재평가적립금	-	-	
[이익잉여금]	(-)5,100,515	(-)2,062,200	
[자본조정]	(-)2,050,926	(-)227,026	
자본총계	14,848,559	19,710,774	
매출액	1,485,086	369,156	
영업이익	(-)3,039,288	(-)2,045,144	
경상이익	(-)3,038,315	(-)2,062,200	
당기순이익	(-)3,038,315	(-)2,062,200	

회 사 명 : 이클라인 (주)
 고유번호 : 00352213

(단위 : 천원)

구분	제 2 기 (2001년)	제 1 기 (2000년)	제 XX 기
[유동자산]	1,406,858	683,286	
· 당좌자산	1,406,858	683,286	
· 재고자산	-	-	
[고정자산]	697,020	1,251,270	
· 투자자산	165,976	247,024	
· 유형자산	522,649	863,599	
· 무형자산	8,395	140,647	
자산총계	2,103,878	1,934,556	
[유동부채]	1,857,139	604,462	
[고정부채]	87,706	-	
부채총계	1,944,845	604,462	
[자본금]	3,000,000	3,000,000	
[자본잉여금]	-	-	
· 자본준비금	-	-	
· 재평가적립금	-	-	
[이익잉여금]	(-)2,840,967	(-)1,669,906	
[자본조정]	-	-	
자본총계	159,033	1,330,094	
매출액	7,592,167	2,108,940	

구분	제 2 기 (2001년)	제 1 기 (2000년)	제 XX 기
영업이익	(-)1,098,681	(-)1,635,665	
경상이익	(-)1,171,061	(-)1,669,906	
당기순이익	(-)1,171,061	(-)1,669,906	

회 사 명 : 해찬들 (주)

고유번호 : 00219680

(단위 : 천원)

구분	제 13 기 (2001년)	제 12 기 (2000년)	제 11 기 (1999년)
[유동자산]	41,003,232	42,820,049	28,738,709
· 당좌자산	29,868,827	34,630,237	18,750,193
· 재고자산	11,134,405	8,189,812	9,988,516
[고정자산]	50,759,184	32,065,237	28,635,167
· 투자자산	2,717,161	3,130,555	5,626,643
· 유형자산	48,027,338	28,917,266	22,986,731
· 무형자산	14,685	17,416	21,793
자산총계	91,762,416	74,885,286	57,373,876
[유동부채]	37,374,198	30,007,079	23,347,666
[고정부채]	8,819,294	3,737,401	6,179,701
부채총계	46,193,492	33,744,480	29,527,367
[자본금]	4,560,000	4,560,000	4,000,000
[자본잉여금]	12,440,008	12,440,008	-
· 자본준비금	12,440,008	12,440,008	-
· 재평가적립금	-	-	-
[이익잉여금]	28,559,019	24,134,166	23,775,958
[자본조정]	9,897	6,631	70,551
자본총계	45,568,924	41,140,805	27,846,509
매출액	135,919,239	114,211,443	104,475,154
영업이익	11,757,966	6,184,465	8,990,211
경상이익	11,459,734	6,196,300	7,608,504
당기순이익	8,425,221	4,358,207	5,287,037

회 사 명 : 제일투자신탁운용 (주)

고유번호 : 00260514

(단위 : 천원)

구분	제 4 기 (2002년 3월)	제 3 기 (2001년 3월)	제 2 기 (2000년 3월)
[유동자산]	3,166,809	3,535,582	5,389,582
· 당좌자산	3,166,809	3,535,582	5,389,582
· 재고자산	-	-	-
[고정자산]	49,329,434	58,323,252	61,261,253
· 투자자산	9,483,441	4,477,476	2,803,827
· 유형자산	594,501	697,449	944,313
· 무형자산	39,251,492	44,926,667	50,786,667
· 이연자산		8,221,661	6,726,446
자산총계	52,496,243	61,858,834	66,650,834
[유동부채]	18,259,011	33,254,036	40,746,463
[고정부채]	822,981	735,612	347,482
부채총계	19,081,992	33,989,648	41,093,945
[자본금]	45,000,000	45,000,000	40,000,000
[자본잉여금]	-	-	-
· 자본준비금	-	-	-
· 재평가적립금	-	-	-
[이익잉여금]	(-)11,653,515	(-)17,065,328	(-)14,325,528

구분	제 4 기 (2002년 3월)	제 3 기 (2001년 3월)	제 2 기 (2000년 3월)
[자본조정]	67,766	(-)65,486	(-)117,583
자본총계	33,414,251	27,869,186	25,556,890
매출액	21,636,311	20,160,401	19,462,302
영업이익	7,607,992	(-)3,656,389	(-)18,869,221
경상이익	8,143,372	(-)3,888,155	(-)18,869,520
당기순이익	5,411,812	(-)2,739,800	(-)12,469,442

회 사 명 : 한국케이블티브이경남방송 (주)
 고유번호 : 00246107

(단위 : 천원)

구분	제 8 기 (2001년)	제 7 기 (2000년)	제 6 기 (1999년)
[유동자산]	6,229,540	2,671,249	5,679,633
· 당좌자산	6,155,969	2,514,368	5,679,633
· 채고자산	73,571	156,880	-
[고정자산]	15,499,195	16,033,591	8,819,440
· 투자자산	10,902,409	10,837,913	2,824,377
· 유형자산	4,261,828	5,099,284	5,886,234
· 무형자산	334,958	96,395	108,830
자산총계	21,728,735	18,704,840	14,499,073
[유동부채]	1,547,130	837,020	1,532,172
[고정부채]	158,414	354,767	487,315
부채총계	1,705,544	1,191,787	2,019,487
[자본금]	17,500,000	17,500,000	16,000,000
[자본잉여금]	2,495,604	2,495,604	-
· 자본준비금	2,495,604	2,495,604	-
· 재평가적립금	-	-	-
[이익잉여금]	181,809	(-)2,097,310	(-)4,684,833
[자본조정]	(-)154,222	(-)385,241	1,164,419
자본총계	20,023,191	17,513,053	12,479,586
매출액	9,051,889	8,144,551	1,940,440
영업이익	3,140,213	1,802,374	(-)738,889
경상이익	3,191,336	1,860,573	(-)701,048
당기순이익	2,279,118	1,277,796	(-)701,048

회 사 명 : 모닝웰(주)
 고유번호 : 00148294

(단위 : 천원)

구분	제 15 기 (2001년)	제 14 기 (2000년)	제 13 기 (1999년)
[유동자산]	22,930,241	23,857,430	16,326,946
· 당좌자산	18,598,253	20,902,933	13,445,915
· 채고자산	4,331,988	2,954,497	2,881,031
[고정자산]	27,928,879	27,364,044	27,881,405
· 투자자산	831,675	668,154	1,621,632
· 유형자산	26,499,605	26,526,712	26,255,670
· 무형자산	597,599	169,178	4,103
자산총계	50,859,120	51,221,474	44,208,351
[유동부채]	12,697,749	17,727,485	13,434,008
[고정부채]	1,009,251	1,158,587	2,086,784
부채총계	13,707,000	18,886,072	15,520,792
[자본금]	15,660,000	15,660,000	15,660,000
[자본잉여금]	13,027,560	13,027,559	13,027,559
· 자본준비금	13,027,560	13,027,559	13,027,559

구분	제 15 기 (2001년)	제 14 기 (2000년)	제 13 기 (1999년)
· 재평가적립금	-	-	-
[이익잉여금]	8,464,560	3,647,843	-
[자본조정]	-	-	-
자본총계	37,152,120	32,335,402	28,687,559
매출액	77,036,652	66,831,757	49,533,450
영업이익	6,794,242	5,766,913	4,758,280
경상이익	6,735,126	5,146,921	3,717,593
당기순이익	4,816,717	3,647,843	2,628,977

회 사 명 : (주)유직네트웍
 고유번호 : 00197263

(단위 : 천원)

구분	제 9 기 (2001년)	제 8 기 (2000년)	제 7 기 (1999년)
[유동자산]	7,177,964	8,509,144	4,167,769
· 당좌자산	7,177,964	8,509,144	4,167,769
· 재고자산	-	-	-
[고정자산]	15,796,219	7,157,213	4,024,197
· 투자자산	4,145,819	1,245,229	697,884
· 유형자산	5,893,085	3,957,488	3,319,794
· 무형자산	5,757,315	1,954,496	6,519
자산총계	22,974,183	15,666,357	8,191,966
[유동부채]	7,413,333	5,912,456	4,746,228
[고정부채]	2,326,429	2,903,953	1,734,928
부채총계	9,739,762	8,816,409	6,481,154
[자본금]	6,225,590	5,394,330	17,577,320
[자본잉여금]	3,894,880	422,632	-
· 자본준비금	3,894,880	-	-
· 재평가적립금	-	-	-
[이익잉여금]	3,113,951	1,032,986	(-)15,774,377
[자본조정]	-	-	(-)92,131
자본총계	13,234,421	6,849,948	1,710,812
매출액	29,566,575	23,467,669	13,338,668
영업이익	2,931,857	5,608	1,009,077
경상이익	176,849	1,158,338	313,085
당기순이익	2,080,964	1,158,338	313,085

회 사 명 : 드림뮤직(주)
 고유번호 : -

(단위 : 천원)

구분	제 2 기 (2001년)	제 1 기 (2000년)	제 XX 기
[유동자산]	4,251,729	4,387,311	
· 당좌자산	4,249,241	4,354,934	
· 재고자산	2,488	32,377	
[고정자산]	1,894,154	1,388,318	
· 투자자산	1,740,679	398,675	
· 유형자산	112,127	536,212	
· 무형자산	41,348	453,431	
자산총계	6,145,883	5,775,629	
[유동부채]	781,978	159,031	
[고정부채]	10,285	-	
부채총계	792,263	159,031	
[자본금]	7,350,000	7,350,000	

구분	제 2 기 (2001년)	제 1 기 (2000년)	제 XX 기
[자본잉여금]	-	-	
· 자본준비금	-	-	
· 재평가적립금	-	-	
[이익잉여금]	(-)1,996,380	(-)1,733,402	
[자본조정]	-	-	
자본총계	5,353,620	5,616,598	
매출액	2,429,927	230,411	
영업이익	280,542	(-)1,647,679	
경상이익	(-)19,738	(-)1,733,402	
당기순이익	(-)19,738	(-)1,733,402	

회 사 명 : 씨제이개발(주)

고유번호 : 00222550

(단위 : 천원)

구분	제 12 기 (2001년)	제 11 기 (2000년)	제 10 기 (1999년)
[유동자산]	98,692,132	97,388,821	43,375,637
· 당좌자산	61,336,113	65,029,912	26,744,028
· 재고자산	37,356,019	32,358,909	16,631,609
[고정자산]	151,637,245	116,293,700	64,659,650
· 투자자산	8,799,487	8,015,693	5,219,235
· 유형자산	142,593,462	108,210,158	59,356,454
· 무형자산	244,296	67,849	83,961
자산총계	250,329,377	213,682,521	108,035,287
[유동부채]	87,106,035	64,306,524	70,231,996
[고정부채]	97,050,935	79,399,015	1,443,593
부채총계	184,156,970	143,705,539	71,675,589
[자본금]	52,943,430	52,943,430	32,943,430
[자본잉여금]	16,449,388	16,449,388	2,450,710
· 자본준비금	2,450,646	-	-
· 재평가적립금	13,998,742	16,449,388	2,450,710
[이익잉여금]	(-)3,169,447	706,262	980,954
[자본조정]	(-)50,964	(-)122,098	(-)15,396
자본총계	66,172,407	69,976,982	36,359,698
매출액	111,051,831	74,530,168	52,155,687
영업이익	(-)3,304,411	445,692	301,755
경상이익	(-)3,920,502	(-)351,980	1,025,896
당기순이익	(-)3,920,502	(-)274,692	721,907

회 사 명 : 한일식자재마트(주)

고유번호 : 00363088

(단위 : 천원)

구분	제 2 기 (2001년)	제 1 기 (2000년)	제 XX 기
[유동자산]	3,720,589	3,229,085	
· 당좌자산	2,668,229	2,427,450	
· 재고자산	1,052,360	801,635	
[고정자산]	4,658,763	3,865,005	
· 투자자산	1,378,405	1,106,889	
· 유형자산	824,397	450,468	
· 무형자산	2,455,961	2,307,648	
자산총계	8,379,352	7,094,090	
[유동부채]	6,295,105	4,662,701	
[고정부채]	100,343	43,845	

구분	제 2 기 (2001년)	제 1 기 (2000년)	제 XX 기
부채총계	6,395,448	4,706,546	
[자본금]	2,500,000	2,500,000	
[자본잉여금]	-	-	
· 자본준비금	-	-	
· 재평가적립금	-	-	
[이익잉여금]	(-)480,434	(-)76,794	
[자본조정]	(-)35,662	(-)35,662	
자본총계	1,983,904	2,387,544	
매출액	36,458,710	9,767,123	
영업이익	(-)638,839	(-)325,447	
경상이익	(-)571,746	(-)110,974	
당기순이익	(-)403,640	(-)76,794	

회 사 명 : (주)조이렌트카

고유번호 : 00357810

(단위 : 천원)

구분	제 6 기 (2001년)	제 5 기 (2000년)	제 4 기 (1999년)
[유동자산]	1,161,181	854,996	626,920
· 당좌자산	1,161,181	854,996	626,920
· 재고자산	-	-	-
[고정자산]	5,888,397	5,363,826	4,173,791
· 투자자산	414,214	243,497	48,412
· 유형자산	5,474,183	5,120,329	4,121,208
· 무형자산	-	-	-
· 이연자산	-	-	4,171
자산총계	7,049,578	6,218,822	4,800,711
[유동부채]	2,829,115	4,485,189	3,548,518
[고정부채]	142,188	107,717	451,588
부채총계	2,971,303	4,592,906	4,000,106
[자본금]	1,800,000	800,000	800,000
[자본잉여금]	-	-	-
· 자본준비금	-	-	-
· 재평가적립금	-	-	-
[이익잉여금]	2,278,275	825,916	605
[자본조정]	-	-	-
자본총계	4,078,275	1,625,916	800,605
매출액	7,085,364	6,245,242	4,881,088
영업이익	1,902,380	1,547,963	1,126,749
경상이익	2,096,773	1,230,524	679,042
당기순이익	1,458,134	859,174	670,912

회 사 명 : (주)한국케이블티브이마산방송

고유번호 : 00249520

(단위 : 천원)

구분	제 5 기 (2001년)	제 4 기 (2000년)	제 3 기 (1999년)
[유동자산]	969,493	803,516	1,144,235
· 당좌자산	942,956	783,250	1,144,235
· 재고자산	26,537	20,266	-
[고정자산]	9,858,092	4,059,267	4,129,802
· 투자자산	800,747	805,465	3,770,820
· 유형자산	7,089,861	2,287,300	308,982
· 무형자산	1,967,484	966,502	50,000

구분	제 5 기 (2001년)	제 4 기 (2000년)	제 3 기 (1999년)
자산총계	10,827,585	4,862,783	5,274,037
[유동부채]	4,167,538	101,663	1,797
[고정부채]	82,051	31,382	13,033
부채총계	4,249,589	133,045	14,830
[자본금]	6,589,660	4,900,000	4,900,000
[자본잉여금]	-	-	-
· 자본준비금	-	-	-
· 재평가적립금	-	-	-
[이익잉여금]	(-)1,004	(-)170,262	359,207
[자본조정]	(-)10,660	-	-
자본총계	6,577,996	4,729,738	5,259,207
매출액	2,565,741	1,243,031	231,880
영업이익	171,708	(-)658,239	(-)272,366
경상이익	180,889	(-)641,992	(-)136,401
당기순이익	169,258	(-)636,584	(-)114,041

회 사 명 : 제일텔레서비스 (주)

고유번호 : -

(단위 :천원)

구분	제 1 기(2001년)	제 XX 기	제 XX 기
[유동자산]	1,936,047		
· 당좌자산	1,936,047		
· 재고자산	-		
[고정자산]	535,671		
· 투자자산	195,577		
· 유형자산	340,094		
· 무형자산	-		
자산총계	2,471,718		
[유동부채]	860,050		
[고정부채]	21,231		
부채총계	881,281		
[자본금]	1,500,000		
[자본잉여금]	-		
· 자본준비금	-		
· 재평가적립금	-		
[이익잉여금]	90,437		
[자본조정]	-		
자본총계	1,590,437		
매출액	3,103,328		
영업이익	147,770		
경상이익	112,394		
당기순이익	90,437		

회 사 명 : 엔프라니 (주)

고유번호 : -

(단위 :천원)

구분	제 1 기(2001년)	제 XX 기	제 XX 기
[유동자산]	17,324,262		
· 당좌자산	12,638,744		
· 재고자산	4,685,518		
[고정자산]	11,157,241		
· 투자자산	1,208,560		

구분	제 1 기(2001년)	제 XX 기	제 XX 기
· 유형자산	9,668,539		
· 무형자산	280,142		
자산총계	28,481,503		
[유동부채]	8,278,420		
[고정부채]	841,609		
부채총계	9,120,029		
[자본금]	22,336,825		
[자본잉여금]	-		
· 자본준비금	-		
· 재평가적립금	-		
[이익잉여금]	(-)2,975,351		
[자본조정]	-		
자본총계	19,361,474		
매출액	27,322,215		
영업이익	(-)2,026,233		
경상이익	(-)2,975,351		
당기순이익	(-)2,975,351		

회 사 명 : PT Cheil Samsung Indonesia

고유번호 : 00278337

(단위 : 천원)

구분	제 12 기 반기 (2002년 6월)	제 11 기 (2001년)	제 10 기 (2000년)
[유동자산]	211,594,489	196,560,796	174,256,024
· 당좌자산	164,247,491	149,762,571	127,438,235
· 재고자산	47,346,998	46,798,225	46,817,789
[고정자산]	304,685,245	321,993,024	321,381,479
· 투자자산	17,341,948	5,600,259	6,208,445
· 유형자산	286,224,186	314,567,705	313,210,013
· 무형자산	1,119,111	1,825,060	1,963,021
자산총계	516,279,734	518,553,820	495,637,503
[유동부채]	215,316,139	321,399,860	101,391,648
[고정부채]	123,830,931	30,277,495	248,115,262
부채총계	339,147,070	351,677,355	349,506,910
[자본금]	131,833,867	145,555,127	145,555,127
[자본잉여금]	-	-	-
· 자본준비금	-	-	-
· 재평가적립금	-	-	-
[이익잉여금]	42,486,415	21,381,285	3,642,406
[자본조정]	2,812,382	(-)59,947	(-)3,126,887
자본총계	177,132,664	166,876,465	146,130,593
매출액	154,020,002	342,875,495	272,789,752
영업이익	15,427,511	41,492,922	38,453,845
경상이익	25,371,655	15,677,208	(-)558,459
당기순이익	23,086,157	17,738,880	2,364,269

* 본 회사는 인도네시아 회계기준에 따라 PT Cheil Samsung Indonesia와 계열회사 7개사를 연결한 결산실적임

회 사 명 : CJ Ord River Sugar Pty Ltd.

고유번호 : -

(단위 : 천원)

구분	제 4 기 (2001년 12월)	제 3 기 (2001년 3월)	제 2 기 (2000년 3월)
[유동자산]	4,352,888	4,057,627	13,943,767
· 당좌자산	3,520,728	3,532,267	13,331,525

구분	제 4 기 (2001년 12월)	제 3 기 (2001년 3월)	제 2 기 (2000년 3월)
· 재고자산	648,895	525,360	612,242
[고정자산]	7,794,880	7,445,318	7,726,325
· 투자자산	-	-	-
· 유형자산	7,105,938	6,598,905	6,674,247
· 무형자산	688,941	846,414	1,052,078
자산총계	11,953,642	11,502,946	21,670,092
[유동부채]	542,329	1,041,218	20,477,510
[고정부채]	7,118,835	6,904,347	821,300
부채총계	7,661,843	7,945,565	21,298,810
[자본금]	8,823,880	8,823,880	679
[자본잉여금]	-	-	-
· 자본준비금	-	-	-
· 재평가적립금	-	-	-
[이익잉여금]	(-)4,532,081	(-)5,266,499	370,603
[자본조정]	-	-	-
자본총계	4,291,799	3,557,381	371,282
매출액	10,976,907	15,075,938	11,011,523
영업이익	994,383	137,788	(-)1,880,844
경상이익	726,952	(-)5,583,480	(-)1,874,056
당기순이익	507,034	(-)5,637,781	(-)1,058,187

회 사 명 : CJ HongKong Ltd.

고유번호 : -

(단위 : 천원)

구분	제 8 기 (2001년)	제 7 기 (2000년)	제 6 기 (1999년)
[유동자산]	26,546,056	24,447,393	16,017,363
· 당좌자산	14,396,426	2,338,633	1,997,812
· 재고자산	12,149,631	22,108,760	14,019,551
[고정자산]	384,358	377,555	317,861
· 투자자산	-	-	-
· 유형자산	384,358	335,038	275,343
· 무형자산	-	-	-
· 이연자산	-	42,517	42,518
자산총계	26,930,414	24,824,948	16,335,224
[유동부채]	25,084,304	23,322,039	14,851,363
[고정부채]	-	-	-
부채총계	25,084,304	23,322,039	14,851,363
[자본금]	255,105	255,105	255,105
[자본잉여금]	-	-	-
· 자본준비금	-	-	-
· 재평가적립금	-	-	-
[이익잉여금]	1,591,005	1,247,804	1,228,756
[자본조정]	-	-	-
자본총계	1,846,110	1,502,909	1,483,861
매출액	114,967,660	71,238,071	50,621,846
영업이익	1,764,476	1,353,927	1,905,294
경상이익	385,719	19,048	757,322
당기순이익	343,201	19,048	799,839

회 사 명 : Lee Entertainment LLC

고유번호 : -

(단위 : 천원)

구분	제 6 기 (2000년)	제 5 기 (1999년)	제 4 기 (1998년)
[유동자산]	8,979,023	21,880,650	14,012,903
· 당좌자산	8,979,023	17,081,494	14,012,903
· 재고자산	-	-	-
[고정자산]	26,830,981	38,130,679	42,134,446
· 투자자산	25,548,642	30,528,148	41,803,145
· 유형자산	1,282,339	7,525,618	325,003
· 무형자산	-	76,914	6,299
자산총계	35,810,004	60,011,329	56,147,348
[유동부채]	-	2,125,738	50,702,925
[고정부채]	-	-	-
부채총계	-	2,125,738	50,702,925
[자본금]	219,782,510	219,782,510	158,389,639
[자본잉여금]	-	-	-
· 자본준비금	-	-	-
· 재평가적립금	-	-	-
[이익잉여금]	(-)183,972,506	(-)161,896,919	(-)152,945,216
[자본조정]	-	-	-
자본총계	35,810,004	57,885,591	5,444,423
매출액	-	-	-
영업이익	(-)1,605,907	(-)1,629,777	(-)1,146,327
경상이익	(-)10,216,274	(-)891,139	(-)40,023,188
당기순이익	(-)10,216,274	(-)891,139	(-)40,023,188

* 본 회사는 2001년 결산 실적이 제출일 현재 확정되지 않았음.

회 사 명 : Beijing CJ Foods Co., Ltd.

고유번호 : -

(단위 : 천원)

구분	제 5 기 (2001년)	제 4 기 (2000년)	제 3 기 (1999년)
[유동자산]	4,195,681	12,087,798	3,676,248
· 당좌자산	2,619,276	10,544,719	2,272,721
· 재고자산	1,576,405	1,543,079	1,403,527
[고정자산]	20,454,967	21,100,974	21,600,860
· 투자자산	-	-	-
· 유형자산	13,991,692	14,278,646	14,419,479
· 무형자산	5,232,625	5,362,724	5,492,662
· 이연자산	1,230,650	1,459,604	1,688,719
자산총계	24,650,648	33,188,772	25,277,108
[유동부채]	20,080,373	27,148,318	17,837,453
[고정부채]	-	-	-
부채총계	20,080,373	27,148,318	17,837,453
[자본금]	16,941,663	16,941,663	16,941,663
[자본잉여금]	-	-	-
· 자본준비금	-	-	-
· 재평가적립금	-	-	-
[이익잉여금]	(-)12,371,388	(-)10,901,209	(-)9,502,008
[자본조정]	-	-	-
자본총계	4,570,275	6,040,454	7,439,655
매출액	934,563	1,600,438	1,946,192
영업이익	(-)1,483,317	(-)1,374,367	(-)1,422,914
경상이익	(-)1,470,179	(-)1,399,361	(-)1,422,113
당기순이익	(-)1,470,179	(-)1,399,361	(-)1,422,113

회 사 명 : CJ Qingdao Foods Co., Ltd.

고유번호 : -

(단위 : 천원)

구분	제 7 기 (2001년)	제 6 기 (2000년)	제 5 기 (1999년)
[유동자산]	12,416,089	10,155,064	7,791,979
· 당좌자산	10,275,870	6,736,129	5,369,293
· 채고자산	2,140,219	3,418,935	2,422,686
[고정자산]	6,717,704	6,746,704	6,677,489
· 투자자산	-	-	-
· 유형자산	6,350,961	6,432,192	6,317,795
· 무형자산	303,777	310,827	317,716
· 이연자산	62,966	3,685	41,978
자산총계	19,133,793	16,901,768	14,469,468
[유동부채]	4,422,232	7,004,017	2,124,998
[고정부채]	-	-	3,634,591
부채총계	4,422,232	7,004,017	5,759,589
[자본금]	11,864,451	8,284,015	8,284,015
[자본잉여금]	-	-	-
· 자본준비금	-	-	-
· 재평가적립금	-	-	-
[이익잉여금]	2,847,110	1,613,736	425,865
[자본조정]	-	-	-
자본총계	14,711,561	9,897,751	8,709,880
매출액	22,615,854	19,503,741	17,059,264
영업이익	1,781,326	1,563,267	1,701,056
경상이익	1,400,964	1,187,871	1,380,295
당기순이익	1,233,374	1,187,871	1,380,295

회 사 명 : CJ Europe GmbH

고유번호 : -

(단위 : 천원)

구분	제 4 기 (2001년)	제 3 기 (2000년)	제 2 기 (1999년)
[유동자산]	17,978,406	7,178,892	4,253,736
· 당좌자산	7,225,656	3,251,305	2,318,421
· 채고자산	10,752,750	3,927,587	1,935,315
[고정자산]	142,091	85,734	76,142
· 투자자산	-	-	-
· 유형자산	98,325	83,336	61,153
· 무형자산	43,766	2,398	14,989
자산총계	18,120,497	7,264,626	4,329,878
[유동부채]	17,996,992	7,165,102	4,033,106
[고정부채]	-	-	-
부채총계	17,996,992	7,165,102	4,033,106
[자본금]	119,908	119,908	119,908
[자본잉여금]	-	-	-
· 자본준비금	-	-	-
· 재평가적립금	-	-	-
[이익잉여금]	3,597	(-)20,384	32,975
[자본조정]	-	-	143,889
자본총계	123,505	99,524	296,772
매출액	45,473,310	21,873,617	14,021,442
영업이익	257,802	65,350	133,098
경상이익	77,341	8,993	98,325
당기순이익	23,382	(-)52,760	36,572

회 사 명 : Myanmar Cheil Jedang Co., Ltd.

고유번호 : -

(단위 : 천원)

구 분	제 5 기 (2001년 3월)	제 4 기 (2000년 3월)	제 3 기 (1999년 3월)
[유동자산]	47,698	31,684	22,032
· 당좌자산	2,567	2,299	2,849
· 재고자산	45,131	29,385	19,183
[고정자산]	17,958	21,182	24,409
· 투자자산	-	-	-
· 유형자산	17,958	21,182	24,409
· 무형자산	-	-	-
자산총계	65,655	52,866	46,441
[유동부채]	318,773	183,863	61,963
[고정부채]	15,714	24,444	29,682
부채총계	334,487	208,307	91,645
[자본금]	15,670	1,702	1,702
[자본잉여금]	-	-	-
· 자본준비금	-	-	-
· 재평가적립금	-	-	-
[이익잉여금]	(-)284,502	(-)157,143	(-)46,906
[자본조정]	-	-	-
자본총계	(-)268,832	(-)155,441	(-)45,204
매출액	74,659	64,919	73,771
영업이익	(-)8,483	(-)37,906	(-)28,079
경상이익	(-)127,359	(-)110,237	(-)28,079
당기순이익	(-)127,359	(-)110,237	(-)28,079

*본 회사는 3월 결산법인으로 제출일 현재 2001년 실적이 확정되지 않았음.

회 사 명 : CJ Philippines Inc.

고유번호 : -

(단위 : 천원)

구 분	제 6 기 (2001년)	제 5 기 (2000년)	제 4 기 (1999년)
[유동자산]	6,969,059	4,288,319	4,907,100
· 당좌자산	5,929,282	3,630,846	3,790,095
· 재고자산	1,039,777	657,473	762,135
[고정자산]	6,229,309	5,714,392	4,841,231
· 투자자산	661,543	802,321	128,800
· 유형자산	5,567,766	4,912,071	4,210,111
· 무형자산	-	-	502,320
자산총계	13,198,368	10,002,711	9,748,331
[유동부채]	6,624,880	3,960,497	2,104,540
[고정부채]	-	1,073,290	3,461,552
부채총계	6,624,880	5,033,787	5,566,092
[자본금]	2,812,992	2,812,992	2,812,992
[자본잉여금]	-	-	-
· 자본준비금	-	-	-
· 재평가적립금	-	-	-
[이익잉여금]	3,760,496	2,155,932	1,369,247
[자본조정]	-	-	-
자본총계	6,573,488	4,968,924	4,182,239
매출액	23,737,969	17,904,308	15,938,382
영업이익	3,254,338	1,929,166	1,435,244
경상이익	2,650,962	1,443,771	1,389,494
당기순이익	1,810,645	1,015,253	976,124

회 사 명 : CJ Cambodia Co., Ltd.

고유번호 : -

(단위 : 천원)

구분	제 3 기 (2001년)	제 2 기 (2000년)	제 1 기 (1999년)
[유동자산]	1,852,562	1,776,974	1,328,752
· 당좌자산	1,070,163	1,050,271	1,328,752
· 재고자산	782,399	726,703	-
[고정자산]	5,503,315	2,898,855	1,058,228
· 투자자산	-	-	-
· 유형자산	5,276,552	1,292,948	1,058,228
· 무형자산	226,763	1,388,427	-
· 이연자산	-	217,480	-
자산총계	7,355,877	4,675,829	2,386,980
[유동부채]	167,089	242,676	-
[고정부채]	1,326,100	2,386,980	-
부채총계	1,493,189	2,629,656	-
[자본금]	6,895,720	2,386,980	2,386,980
[자본잉여금]	-	-	-
· 자본준비금	-	-	-
· 재평가적립금	-	-	-
[이익잉여금]	(-)1,033,032	(-)340,807	-
[자본조정]	-	-	-
자본총계	5,862,688	2,046,173	2,386,980
매출액	11,935	-	-
영업이익	(-)76,914	(-)200,241	-
경상이익	(-)659,072	(-)340,808	-
당기순이익	(-)659,072	(-)340,808	-

회 사 명 : CJ Vina Agri Co., Ltd.

고유번호 : -

(단위 : 천원)

구분	제 3 기 (2001년)	제 2 기 (2000년)	제 1 기 (1999년)
[유동자산]	1,950,122	5,736,696	1,267,883
· 당좌자산	574,583	5,736,696	1,267,883
· 재고자산	1,375,539	-	-
[고정자산]	6,461,492	1,438,140	265,956
· 투자자산	16,909	7,026	-
· 유형자산	5,459,132	899,895	265,956
· 무형자산	597,451	531,219	-
· 이연자산	388,000	-	-
자산총계	8,411,614	7,174,836	1,533,839
[유동부채]	3,500,149	78,892	15,703
[고정부채]	1,913,135	2,328,562	-
부채총계	5,413,284	2,407,454	15,703
[자본금]	4,666,295	4,666,295	1,518,136
[자본잉여금]	-	-	-
· 자본준비금	-	-	-
· 재평가적립금	-	-	-
[이익잉여금]	(-)1,736,526	-	-
[자본조정]	68,561	101,087	-
자본총계	2,998,330	4,767,382	1,518,136
매출액	6,776,599	-	-
영업이익	(-)1,507,725	-	-

구분	제 3 기 (2001년)	제 2 기 (2000년)	제 1 기(1999년)
경상이익	(-)1,736,526	-	-
당기순이익	(-)1,736,526	-	-

회 사 명 : CJ America Inc.

고유번호 : -

(단위 : 천원)

구분	제 18 기 (2001년)	제 17 기 (2000년)	제 16 기 (1999년)
[유동자산]	23,641,711	22,647,136	23,639,059
· 당좌자산	15,817,721	14,532,730	15,801,808
· 재고자산	7,823,990	8,114,406	7,837,251
[고정자산]	10,484,146	11,075,587	11,084,870
· 투자자산	161,784	-	-
· 유형자산	10,322,362	10,980,108	10,989,391
· 무형자산	-	95,479	95,479
자산총계	34,125,857	33,722,723	34,723,929
[유동부채]	23,474,622	24,880,288	27,845,448
[고정부채]	-	-	-
부채총계	23,474,622	24,880,288	27,845,448
[자본금]	13,526,220	13,526,220	13,526,220
[자본잉여금]	-	-	-
· 자본준비금	-	-	-
· 재평가적립금	-	-	-
[이익잉여금]	(-)2,874,985	(-)4,683,785	(-)6,647,739
[자본조정]	-	-	-
자본총계	10,651,235	8,842,435	6,878,481
매출액	89,111,268	95,269,676	80,484,987
영업이익	2,385,654	651,115	-1,111,272
경상이익	1,822,061	2,009,042	-1,086,076
당기순이익	1,807,474	1,963,954	-1,086,076

회 사 명 : CJ Entertainment Ltd.

고유번호 : -

(단위 : 천원)

구분	제 7 기 (2001년)	제 6 기 (2000년)	제 5 기 (1999년)
[유동자산]	791,166	1,676,210	1,235,899
· 당좌자산	791,166	1,676,210	1,235,899
· 재고자산	-	-	-
[고정자산]	22,279	29,082	26,191
· 투자자산	-	-	-
· 유형자산	22,279	29,082	26,191
· 무형자산	-	-	-
자산총계	813,445	1,705,292	1,262,089
[유동부채]	448,645	1,304,437	704,260
[고정부채]	-	-	-
부채총계	448,645	1,304,437	704,260
[자본금]	340,140	340,140	340,140
[자본잉여금]	-	-	-
· 자본준비금	-	-	-
· 재평가적립금	-	-	-
[이익잉여금]	24,660	60,715	217,690
[자본조정]	-	-	-
자본총계	364,800	400,855	557,830

구분	제 7 기 (2001년)	제 6 기 (2000년)	제 5 기 (1999년)
매출액	4,495,971	2,253,598	2,667,208
영업이익	(-)36,055	(-)227,043	(-)333,507
경상이익	(-)36,055	(-)227,384	(-)333,847
당기순이익	(-)36,055	(-)156,975	(-)333,847

회 사 명 : CJ Pacific Corp.

고유번호 : -

(단위 : 천원)

구분	제 3 기 (2001년)	제 2 기 (2000년)	제 1 기 (1999년)
[유동자산]	326,221	206,872	66,305
· 당좌자산	326,221	206,872	66,305
· 재고자산	-	-	-
[고정자산]	449,548	449,548	-
· 투자자산	-	-	-
· 유형자산	449,548	449,548	-
· 무형자산	-	-	-
자산총계	775,769	656,420	66,305
[유동부채]	175,045	209,524	-
[고정부채]	-	159,132	-
부채총계	175,045	368,656	-
[자본금]	66,305	66,305	66,305
[자본잉여금]	-	-	-
· 자본준비금	-	-	-
· 재평가적립금	-	-	-
[이익잉여금]	534,419	221,459	-
[자본조정]	-	-	-
자본총계	600,724	287,764	66,305
매출액	71,618,683	110,251,954	-
영업이익	331,525	306,329	-
경상이익	403,134	403,134	-
당기순이익	311,634	221,459	-

3. 타법인출자 현황

[구분 : 관계회사 출자]

(단위 : 주, 백만원)

구분	정과	법인명 또는 종목명	기초잔액			증감내역		기말잔액			적요		배당금 수익
			수량	지분율	취득원가	수량	취득원가	수량	지분율	취득원가	(처분)	원인	
관계회사	정과	주식	1,292,000	41.25	4,652			1,292,000	41.25	4,652			
		씨제이푸드시스템	5,592,220	60.13	43,039			5,592,220	60.13	43,039			1,118
		푸드빌	3,000,000	85.30	15,000			3,000,000	85.30	15,000			
		해찬들	228,000	50.00	53,000			228,000	50.00	53,000			2,000
		씨제이 개발	5,287,465	99.87	58,260			5,287,465	99.87	58,260			
		씨제이드림소프트	521,333	52.13	2,727			521,333	52.13	2,727			
		씨제이엔터테인먼트	5,691,060	65.74	28,967			5,691,060	39.69	28,967			
		유직 네트워크	1,016,276	81.62	38,452			1,016,276	81.62	38,452			
		씨제이 삼구쇼핑	2,473,171	30.00	231,570			2,473,171	30.00	231,570			2,473
		드림유직	1,200,000	81.63	6,000			1,200,000	81.63	6,000			
		제일선물	3,418,350	85.46	21,082			3,418,350	85.46	21,082			
		제일 투자증권	14,663,718	31.88	81,039			14,663,718	31.88	81,039			
		디스커버리 창업투자	3,600,000	81.82	18,000			3,600,000	90.00	18,000			
		엔프라니	4,467,365	100	22,337			4,467,365	100	22,337			
국내 계열사 계			52,450,958		624,125			52,450,958		624,125			5,591

구분	정 과	법인명 또는 종목명	기초잔액			증감내역		기말잔액			적요		배당금 수익
			수량	지분율	취득원가	수량	취득원가	수량	지분율	취득원가	처분	원인	
해외	회사	주식 America Inc.	156	100	11,574 (U\$10,200천)			156	100	11,574 (U\$10,200천)			
		CJ HongKong Ltd.	300	100	158 (H\$1,500천)			300	100	158 (H\$1,500천)			
		Myanmar CheilJedang Co.,Ltd	585	100	2,415 (U\$2,000천)			585	100	2,415 (U\$2,000천)			
		CJ Philippines Inc.	764,400	70	2,477 (U\$2,940천)			764,400	70.00	2,477 (U\$2,940천)			
		P.T. Cheil Jedang Superfeed	2,500	20.83	2,074 (U\$2,500천)			2,500	20.83	2,074 (U\$2,500천)			
		P.T. Cheil Jedang Indonesia	1,500	10	1,248 (U\$1,500천)			1,500	10.00	1,248 (U\$1,500천)			
		P.T. Cheil Samsung Indonesia	1,047,939,950	91.76	96,621 (U\$88,450천)			1,047,939,950	91.76	96,621 (U\$88,450천)			
		(홍콩)CJ Entertainment Ltd.	399	99.75	258 (H\$2,000천)			399	99.75	258 (H\$2,000천)			
		희결청도식 공유한공사		62.96	5,489 (U\$5,610천)			-	62.96	5,489 (U\$5,610천)			
		북경희결식 공유한공사		53.36	5,838 (U\$6,800천)			-	53.36	5,838 (U\$6,800천)			
		CJ OrdRiver Sugar Pty Ltd.	130,000,020	20	1,584 (A\$2,600천)			130,000,020	20	1,584 (A\$2,600천)			
		CJ Vina Agri Co., Ltd.	-	100	4,498 (U\$4,000천)			-	100	4,498 (U\$4,000천)			
		CJ Europe GmbH.	-	100	150 (DM200천)			-	100	150 (DM200천)			
		Lee Entertainment L.L.C.	165,735,911	99.36	162,576 (U\$165,736천)			165,735,911	99.36	162,576 (U\$165,736천)			
		CJ Pacific Corp.	5	100	57 (U\$50천)			5	100	57 (U\$50천)			
CJ Cambodia Co.,Ltd		50	3,129 (U\$2,600천)			-	50	3,129 (U\$2,600천)					
	해외계열사 계		1,344,445,726					300,146					
	합 계		1,396,896,684					924,271				5,591	

[구분 : 타법인 출자]

(단위 : 주, 백만원)

구분	정 과	법인명 또는 종목명	기초잔액			증감내역		기말잔액			적요		배당금 수익
			수량	지분율	취득원가	수량	취득원가	수량	지분율	취득원가	(처분)	원인	
투자 국내	유가 증권	삼성물산	1,759,280	1.13	21,820			1,759,280	1.13	21,820			264
		삼성전기	75,169	0.10	1,158			75,169	0.10	1,158			38
		삼성테크윈	517,992	0.61	4,601			517,992	0.61	4,601			
		삼성중공업	285,119	0.12	1,697			285,119	0.12	1,697			
		삼성정밀 화학	86,626	0.34	1,873			86,626	0.34	1,873			43
		호텔신라	686,117	1.75	5,901			686,117	1.75	5,901			137
		해태유통	7,946	0.11	159			7,946	0.11	159			
		한신공영	0	0	0	249	4	249	0.03	202-06-28	취득		
상장사 계			3,418,249		37,209	249	4	3,418,498		37,213		482	

구분	정과	법인명 또는 종목명	기초잔액			증감내역		기말잔액			적요		배당금 수익
			수량	지분율	취득원가	수량	취득원가	수량	지분율	취득원가	(처분)	원인	
부채	유가	증권상성 석유화학	502,175	9.70	9,647			502,175	9.70	9,647			1,455
		삼성 에버랜드	20,800	0.83	4,888			20,800	0.83	4,888			
		삼성 생명보험	1,902,800	9.51	1,540			1,902,800	9.51	1,540			951
		삼성 라이온즈	29,999	15.00	150			29,999	15.00	150			
		중앙일보	382,519	14.71	12,152			382,519	14.71	12,152			
		유니참	140,000	10.00	1,400			140,000	10.00	1,400			
		엔바이오 제네시스	31,840	15.86	159			31,840	15.86	159			
		(주)에이 브레인	179,290	14.29	1,237			179,290	14.29	1,237			
		줄라이네트	84,043	15.30	1,333	(-)56,029		28,014	15.30	1,333	02-03-2	광자	
		드림라이프	26,341	11.29	200			26,341	11.29	200			
		바이오 홀딩스	18,572	3.57	500			18,572	3.57	500			
		내츄로 바이오텍	24,537	8.71	144			24,537	8.71	144			
		Dream CIS	3,000	4.05	100			3,000	4.05	100			
		한국CATV영동방송	95,500	2.82	1,671			95,500	2.82	1,671			
		인천개발 공사	685	2.85	15			685	2.85	15			
		한국경제 신문	5,744	0.05	41			5,744	0.05	41			
		제분회관	39,792	18.88	227			39,792	18.88	227			40
		대한주정	2,172	0.60	12			2,172	0.60	12			4
		(주)이팜	30,000	5.16	150	(-)24,839		5,161	5.16	150	02-04-0	광자	
		(주)위캔 미디어	20,000	1.82	100			20,000	1.82	100			
		팜텍홀딩스	52,000	1.99	200	5,200		57,200	1.99	200	02-03-4	광증자	
		유젠바이오	66,667	2.68	200			66,667	2.34	200			
		(주)진생 사이언스	1,990	9.95	10			1,990	0.49	10			
		(주)이지 호스피탈	80,000	0.88	200			80,000	0.88	200			
		(주)에이스 바이오텍	4,000	2.17	100	1,652		5,652	1.49	100	02-01-4	광증자	
		(주)제넥셀	165,000	1.72	495			165,000	1.69	495			
(주)유레스	0	0	0	318	6	318	0.03	200	02-06-4	광취득			
비상장사 계	3,909,466		36,871	(-)73,698	6	3,835,768		36,877			2,450		
투자유가증권계	7,327,715		74,080	(-)48,610	10	7,279,105		74,090			2,932		

구분	정 과	법인명 또는 종목명	기초잔액			증감내역		기말잔액			적요		배당금 수익
			수량	지분율	취득원가	수량	취득원가	수량	지분율	취득원가	(처분) 수량	원인	
국내 주식	제1 외국 증권	한증권업협회		0.45	2,962		(-)642		0.45	2,320	2002-03-31	출자금 반환	20
		사료회관		2.35	10				2.35	10			
		차유동화전문유한회사	20	2.00	0.2			20	2.00	0.2			
		한백2호 투자조합		88.00	8,800		(-)8,800		0	2002-05-31	3호 해산		
		오닉스펀드1호 인터넷투자조합		20.00	1,000				20.00	1,000			
		일신&데이콤 인터넷투자조합		10.00	1,000				10.00	1,000			
		인천신용 보증조합			300					300			
		한국 의약품물류협동 조합			50					50			
		비누세제 조합			4					4			
		드림디스크버리 파트너스 1호			1,000					1,000			17
출자금 계			-	-	15,126.2		(-)9,442	20	-	5,684.2	-	-	37
국내 유가 증권	가증권 삼성 엔지니어링		787,543	1.97	5,736			787,543	1.97	5,736			118
유가증권계			787,543		5,736	-		787,543		5,736			
합 계			8,115,258		94,942.2	(-)73,449	(-)9,432	8,041,829		85,510.2	-	-	3,087

VI. 주식에 관한 사항

1. 주식의 분포

가. 최대주주 및 그 특수관계인의 주식소유 현황

[2002년 6월 30일 현재]

(단위 : 주)

성명	관계	주식의 종류	소유주식수(지분율%)				변동 원인
			기 초	증 가	감 소	반 기 말	
이재현	본인	보통주 (지분율%)	5,263,184 23.90			5,263,184 23.49	
		우선주 (지분율%)					
김교숙	본인의 외숙모	보통주 (지분율%)		900 0.00		900 0.00	장내 매입
		우선주 (지분율%)					
김주형	지배회사이사	보통주 (지분율%)	12,232 0.06	41,342		53,574 0.24	신주 인수권 행사
		우선주 (지분율%)					
김진수	지배회사이사	보통주 (지분율%)	13 0.00			13 0.00	
		우선주 (지분율%)					
제일제당(주)	지배 회사	보통주 (지분율%)					
		우선주 (지분율%)	307,000 5.70			307,000 5.70	
씨제이 지엘에스(주)	지배 회사	보통주 (지분율%)	160,091 0.73			160,091 0.71	
		우선주 (지분율%)					
계		보통주 (지분율%)	5,435,520 24.68	42,242		5,477,762 24.45	
		우선주 (지분율%)	307,000 5.70			307,000 5.70	
		기타 (지분율%)					
		합 계	5,742,520	42,242		5,784,762	

최대주주명 : 이재현

특수관계인의 수 : 5명

나. 5%이상 주주의 주식소유 현황

[2002년 6월 30일 현재]

(단위 : 주)

순 위	성명(명칭)	종 류	주식수	지분율(%)
1	우리사주조합	보통주	1,291,663	5.77
		1우선주	985	0.03
		2우선주	840	0.09
		3우선주	373	0.04
		소 계	1,293,861	4.66

다. 소유자별 분포

[2001년 12월 31일 현재]

구분	주주수	비율	주식수	비율	비고
정부	-	0.00	-	0.00	
정부관리기업체	-	0.00	-	0.00	
증권회사	49	0.23	110,562	0.40	
보험회사	14	0.07	168,081	0.61	
투자신탁회사	1	0.00	10	0.00	
은행	105	0.49	1,951,856	7.12	
종합금융회사	2	0.01	38,260	0.14	
상호저축은행	8	0.04	951,461	3.47	
기타법인	116	0.53	2,047,538	7.47	
개인	21,034	97.66	17,239,308	62.90	
외국인	209	0.97	4,902,413	17.89	
합계	21,537	100.00	27,409,489	100.00	

라. 소액주주, 최대주주 및 기타주주 합계

[2001년 12월 31일 현재]

구분	주주수	비율	주식수	비율	비고
소액주주 합계	21,523	99.94	17,844,637	65.11	
소액주주(법인)	466	2.16	7,163,910	26.14	
소액주주(개인)	21,057	97.77	10,680,727	38.97	
최대주주	7	0.03	5,742,520	20.95	
기타주주 합계	8	0.03	3,822,332	13.94	
기타주주(법인)	7	0.03	2,520,816	9.20	
기타주주(개인)	1	0.00	1,301,516	4.75	
합계	21,538	100.00	27,409,489	100.00	

2. 주식사무

정관상 신주인수권의 내용	·소유주식수에 비례하여 신주배정 ·경영상의 필요로 제3자배정 가능 ·전환사채 및 신주인수권부사채 발행 가능		
결산일	12월 31일	정기주주총회	사업연도 종료후 3월 이내
주주명부폐쇄시기	매년 1월1일~1월31일		
주권의 종류	1, 5, 10, 50, 100, 500, 1000, 10000주권(8종)		
명의개서대리인	증권예탁원		
주주의 특전	없음	공고게재신문	중앙일보

3. 최근 6개월간의 주가 및 주식 거래실적

가. 국내증권시장

(단위 : 원, 주)

종류		02.6월	02.5월	02.4월	02.3월	02.2월	02.1월
보통주	최고	55,500	58,900	64,100	65,700	62,200	60,900
	최저	47,500	53,500	52,000	55,900	56,400	48,000
월간거래량		1,574,476	2,876,911	4,513,180	6,079,754	3,390,245	7,686,558
1우선주	최고	21,550	23,300	28,800	26,500	24,800	23,600
	최저	15,900	20,600	20,600	21,050	20,200	18,800
월간거래량		317,880	675,365	2,747,359	2,116,965	1,741,802	709,517
2우선주	최고	27,900	29,200	33,500	31,800	29,200	25,450
	최저	24,650	26,500	26,600	27,000	23,200	21,700
월간거래량		48,360	78,670	157,821	72,730	132,311	137,916
3우선주	최고	27,200	27,950	33,000	29,800	26,500	23,000
	최저	23,000	25,150	26,000	24,350	21,450	20,000

종 류	02.6월	02.5월	02.4월	02.3월	02.2월	02.1월
월간거래량	24,870	56,380	95,667	109,350	111,307	212,108

나. 해외증권시장

- 해당사항 없음.

[증권거래소명 :]

(단위 :)

종 류		월	월	월	월	월	월
	최 고						
	최 저						
월간거래량							
	최 고						
	최 저						
월간거래량							

VII. 임원 및 직원 등에 관한 사항

1. 임원의 현황

○등기 임원

(단위 : 주)

직명 (상근여부)	성명 (생년월일)	약력	담당업무	소유주식		비고
				종류	수량	
대표이사 (상근)	손경식 (39.9.15)	서울대 법학 졸	대표이사			중임 외상촌
대표이사 (상근)	이재현 (60.3.19)	고려대 법학 졸	대표이사	보통주	5,263,184	중임 최대주주
대표이사 (상근)	김주형 (47.4.21)	서울대 농경제학 졸	경영총괄	보통주	53,574	중임
이사 (상근)	김진수 (51.09.03)	서울대 농경제학 졸	SM총괄	보통주	13	신임
사외이사 (비상근)	홍인기 (38.2.28)	서울대 법대 졸 증권거래소 이사장	사외이사 감사위원회 위원			신임
사외이사 (비상근)	김권택 (45.4.1)	서울대 법대 졸 부산고법 부장판사	사외이사 감사위원회 위원			중임
사외이사 (비상근)	조경식 (36.10.2)	서울대 상대 졸 동아학숙 이사	사외이사 감사위원회 위원			신임

반기보수총액 : 1,611백만원 (주총승인금액 : 6,000백만원)
1인당 평균보수액 : 230백만원

* 2002년 4월 22일 - 사외이사 박영배 사임.

○미등기 임원

성명	생년월일	담당업무	학력	비고
이태호	1948-02-05	사료BU	고려대학교 통계학 졸	
전길환	1940-08-10	제약,기술원 총괄	한양대학교 화학공학 졸	
박영훈	1951-12-29	BIO연구소	서울대학교 약학 졸	
이장윤	1944-01-03	제약연구소	영남대 약학 졸	
이재관	1948-03-28	BIO BU	동아대학교 화학공학 졸	
김승수	1962-01-20	회장실	동국대학교 법학 졸	
이성기	1957-01-13	SSU	서울대학교 심리학 졸	
최양기	1959-11-26	인사팀	연세대학교 식품공학 졸	
김종현	1959-12-15	DNS추진팀	연세대학교 경제학 졸	
김동성	1958-03-08	경영지원실	고려대학교 경제학 졸	
이재호	1960-10-02	재무팀	부산대학교 경제학 졸	
고규석	1953-01-11	고객만족경영팀	고려대학교 식품공학 졸	
박승환	1953-04-08	베이커리 BU	고려대학교 농업경제학 졸	
박인성	1954-09-20	HBC BU	연세대학교 정치외교학 졸	
정홍균	1960-12-03	경영전략실	서울대학교 식품공학 졸	
손영록	1954-09-25	당분유 BU	서울대학교 농업경제학 졸	
노재명	1957-09-05	당업/원료담당	연세대학교 경영학 졸	
정주영	1950-12-13	실수요 SU	송실대학교 경영학 졸	
한준상	1954-07-07	인천1공장	동국대학교 경제학 졸	
권위상	1953-11-29	인천2공장	부산대학교 재료공학 졸	
김범조	1950-04-01	부산1공장	한양대학교 경제학 졸	
전제성	1954-12-08	호주개발	고려대학교 화학 졸	
김우식	1959-06-29	사료 BU	전남대학교 축산학 졸	
김인홍	1954-07-16	사료)호남 SU	서울대학교 축산학 졸	
김병룡	1955-03-31	사료)서울 SU	서울대학교 축산학 졸	

이병하	1956-03-02	필리핀개발	서울대학교 축산학 졸	
최재용	1956-12-09	SM지원실	성균관대학교 경영학 졸	
이영필	1956-10-08	KAM SU	동국대학교 무역학 졸	
최상모	1949-10-15	서울 SU	연세대학교 경영학 졸	
김진곤	1956-02-17	경원 SU	영남대학교 무역학 졸	
정익희	1956-01-20	서부 SU	경남대학교 농업경제학 졸	
김윤기	1953-11-23	식품CMG	경희대학교 서양사학 졸	
김경립	1952-05-15	부산2공장	연세대학교 화학공학 졸	
임재각	1956-04-01	식품연구소	고려대학교 식품공학 졸	
이광립	1956-10-30	K-Global CM	건국대학교 경영학 졸	
어경찬	1957-03-10	다시다 CM	한국외국어대 일문학 졸	
김주형	1957-02-04	냉장 CMG	충남대학교 경영학 졸	
구종서	1952-08-15	생활 CMG	서울대학교 응용화학 졸	
최승현	1952-08-16	건강식품사업팀	서울대학교 영문학 졸	
김주봉	1956-01-24	이천1공장	연세대학교 식품공학 졸	
위규성	1958-03-20	생활 CMG	서울대학교 경영학 졸	
이동일	1953-11-23	제약 BU	고려대학교 보건학 졸	
성병주	1954-07-19	제약 SU	동아대학교 경제학 졸	
김진훈	1952-08-30	이천2공장	서울대학교 제약학 졸	
유원희	1952-11-29	R&D전략기획팀	서울대학교 식품공학 졸	
서극수	1950-08-04	김포공장	연세대학교 식품공학 졸	
유행준	1956-01-16	BIO사업개발팀	서울대학교 식품공학 졸	
김정진	1954-12-27	인니)사업담당	한양대학교 화학공학 졸	
신광식	1958-02-20	인니)지원담당	성균관대학교 무역학 졸	
이재원	1952-05-10	파수루안공장	한양대학교 화학공학 졸	
김택	1960-09-18	중국 BU	서울대학교 식품공학 졸	
서준모	1952-09-03	해외/구매 BU	성균관대학교 경영학 졸	
임종현	1956-01-30	미주법인	한양대학교 경제학 졸	
신동기	1956-03-10	홍콩법인	고려대학교 법학 졸	
서재열	1957-07-04	전략구매실	송실대학교 무역학 졸	
윤희남	1957-11-11	조미식품센터	서울대학교 식품공학 졸	
박완제	1958-10-04	제약연구소	서울대학교 농화학 졸	
이광혁	1951-05-13	제약연구소	한양대학교 화학공학 졸	
오명석	1958-08-26	제약연구소	연세대학교 생화학 졸	
손복남	1933-04-05	경영담당	이화여자대학교 교육학 졸	
정시철	1948-08-10	베이커리 BU	진주산업대학교 조경학 졸	
이혁구	1934-03-11	제약연구소	중앙대학교 약학 졸	
김성배	1943-10-30	BIO BU	서울대학교 자원공학 졸	
김태주	1947-09-19	SSU	고려대학교 철학 졸	
이태호	1952-01-02	SSU	성균관대학교 행정학 졸	
강세영	1951-03-18	SSU	연세대학교 경영학 졸	
김재일	1952-08-15	당분유 BU	영남대학교 화학공학 졸	
최창욱	1953-07-23	SM지원실	중앙대학교 정치외교학 졸	
유승희	1946-11-26	SM지원실	동국대학교 경영학 졸	
제구환	1954-09-08	생활 CMG	서울대학교 식품공학 졸	
이순	1944-11-12	중국사업개발팀	전북대학교 경영학 졸	

○ 타법인 임원 겸임 내역

회사명	성명	직책	선임시기
(주)유직네트웍	김동성	감사	2000.3.30
	이성기	이사	1999.9.17
	정홍균	이사	1999.9.17
(주)씨제이삼구쇼핑	정홍균	이사	2000.5.31

씨제이개발(주)	김동성	감사	2000.3.11
	이재현	이사	2000.3.11
씨지브이(주)	박준형	감사	2001.12.5
	김주형	이사	2000.8.01
	서현동	이사	2001.12.5
씨제이드림소프트(주)	김동성	감사	2000.3.24
	정홍균	이사	2001.3.23
씨제이푸드시스템(주)	김동성	감사	2000.3.27
	이재현	이사	2000.3.27
씨제이엔터테인먼트(주)	김동성	감사	2000.3.3
	정홍균	이사	2001.3.19
씨제이지엘에스(주)	김동성	감사	1996.12.16
	정홍균	이사	2001.3.23
모닝웰(주)	김동성	감사	2000.3.27
	정홍균	이사	1999.6.24
(주)해찬들	김동성	감사	2000.3.21
	김진수	이사	2000.3.21
엔프라니(주)	정홍균	이사	2001.3.28
	이성기	이사	2001.3.28
	박준형	감사	2001.3.28
(주)아이삼구	정홍균	이사	2000.6.21
	서성엽	감사	2000.6.21
(주)양천케이블티브이	정홍균	이사	2000.7.25
	성용준	감사	2000.7.25
(주)한국케이블티브이 마산방송	이준영	이사	2000.10.20
	마정만	감사	2002.3.28
한국케이블티브이 경남방송(주)	이준영	이사	2000.9.20
	마정만	감사	2002.3.28
(주)양천유선방송	서현동	이사	2001.2.19
	이준영	이사	2001.2.19
	마정만	감사	2001.2.19
디스커버리창업투자(주)	정홍균	대표이사	2001.10.11
	마정만	이사	2000.2.18
	서성엽	감사	2000.2.18
드림뮤직(주)	정홍균	이사	2000.3.14
	서성엽	감사	2000.3.14
이클라인(주)	박준형	감사	2000.5.3
제일선물(주)	성용준	감사	2001.6.26
제일투자증권(주)	이재현	이사	1999.3.18
푸드빌(주)	박준형	감사	2000.6.7

2. 직원의 현황

(2002년 6월 30일 현재)

(단위 : 명, 천원)

구분	직원 수				평균근속년수	연간급여 총액	1인평균 급여액	비고
	관리사무직	생산직	기타	합계				
남	2,157	860	-	3,017	11	49,262,684	16,709	
여	363	29	945	1,337	4	11,070,828	7,935	
합계	2,520	889	945	4,354	9	60,333,512	13,891	

3. 노동조합의 현황

- 해당사항 없음.

구분	관련 내용	비고
가입대상		

구분	관련내용	비고
가입인원		
상근인원		
소속된 연합단체		
기타		

VIII. 이해관계자와의 거래내용

1. 최대주주 등과의 거래내용

가. 가지급금 및 대여금(유가증권 대여 포함)내역

(단위 : 천원, U\$천)

구분	성명 (법인명)	관계	가지급금·대여금 내역					비고 (기간)
			계정과목	거래내역				
				기초	증가	감소	반기말	
해외	CJ Philippines Inc.	계열회사	장기대여금	1,104,641 (833)		1,104,641 (833)	0	2002년 만기
	CJ Cambodia Co.,Ltd	계열회사	장기대여금	1,326,100 (1,000)		124,300	1,201,800 (1,000)	2005년 만기
	CJ Cambodia Co.,Ltd	계열회사	장기대여금		336,504 (280)		336,504 (280)	2003년 만기
합계				2,430,741 (1,833)	336,504 (280)	1,228,941 (833)	1,538,304 (1,280)	

나. 담보제공 내역

- 해당사항 없음

(단위 :)

성명(법인명)	관계	담보제공내역								비고
		채권자	담보물	담보기간	담보순위 및 한도	거래내역				
						기초	증가	감소	반기말	
합계										

다. 채무보증 내역

(단위 : 백만원 / U\$천)

구분	성명(법인명)	관계	채무보증내역							비고
			채권자	채무내용	보증기간	거래내역				
						기초	증가	감소	반기말	
해외	북경희걸식품 유한공사	계열회사	BOA			10,609 (8,000)		995	9,614 (8,000)	
	P.T. Cheil Samsung Indonesia	계열회사	산업은행 외6			344,644 (225,959)	82,465 (46,224)		427,109 (272,183)	이행보증 121,301백만원 포함
	CJ Europe Gmph.	계열회사	외환 은행			5,863 (EUR5백만)	90		5,953 (EUR5백만)	
	CJ HongKong Ltd.	계열회사	BOA			35,805 (27,000)	12,267 (13,000)		48,072 (40,000)	
	P.T. Super Unggas Jaya	계열회사	수출입은행			6,630 (5,000)		621	6,009 (5,000)	
	P.T. Cheil Jedang Indonesia	계열회사	수출입은행			24,599 (18,550)		5,490 (2,650)	19,109 (15,900)	
	CJ Vina Agri Co.,Ltd	계열회사	조흥 Vina 외1			4,774 (3,600)	1,355 (1,500)		6,129 (5,100)	
	CJ Ord River Sugar Pty Ltd.	계열회사	ANZ 외2			5,304 (4,000)	1,196 (1,407)		6,500 (5,407)	이행보증
	희걸청도식품 유한공사	계열회사	BOA			14,587 (11,000)		14,587 (11,000)	0	
	CJ Philippines Inc	계열회사	BOA			2,387 (1,800)		224	2,163 (1,800)	
	CJ Nutracon Inc.	계열회사	BOA			7,957 (6,000)		746	7,211 (6,000)	
합계						463,159	97,373	22,663	537,869	

라. 출자내역

(단위 : 백만원)

성명(법인명)	관계	출자내역							비고
		계정과목	액면금액	거래내역				처분 손익	
				기초	증가	감소	반기말		
모닝웰(주)	계열회사	관계회사주식	5,000	4,652			4,652		
씨제이푸드시스템(주)	"		5,000	43,039			43,039		
푸드빌(주)	"		5,000	15,000			15,000		
(주)해찬들	"		10,000	53,000			53,000		
씨제이개발(주)	"		10,000	58,260			58,260		
씨제이드림소프트(주)	"		5,000	2,728			2,728		
씨제이엔터테인먼트(주)	"		5,000	28,967			28,967		
(주)유직네트워크	"		5,000	38,452			38,452		
(주)씨제이삼구쇼핑	"		5,000	231,570			231,570		
드림유직(주)	"		5,000	6,000			6,000		
제일선물(주)	"		5,000	21,082			21,082		
제일투자증권(주)	"		5,000	81,039			81,039		
엔프라니(주)	"		5,000	22,337			22,337		
디스커버리창업투자(주)	"		5,000	18,000			18,000		
국내계열사 계				624,126			624,126		
CJ America Inc.	"			11,574			11,574		
CJ HongKong Ltd.	"			158			158		
Myanmar CheilJedang Co.,Ltd.	"			2,415			2,415		
CJ Philippines Inc.	"			2,477			2,477		

성명(법인명)	관 계	출 자 내 역							비 고
		계정과목	액면금액	거 래 내 역				처분 손익	
				기 초	증 가	감 소	반기말		
P.T. CheilJedang Superfeed	"			2,074			2,074		
P.T. CheilJedang Indonesia	"			1,248			1,248		
P.T. CheilSamsung Indonesia	"			96,621			96,621		
(홍콩)CJ Entertainment Ltd.	"			258			258		
희결청도식품유한공사	"			5,489			5,489		
북경희결식품유한공사	"			5,838			5,838		
CJ Vina Agri Co., Ltd.	"			4,498			4,498		
CJ Europe Gmph.	"			150			150		
Lee Entertainment L.L.C.	"			162,576			162,576		
CJ Pacific Corp.	"			57			57		
CJ Cambodia Co.,Ltd	"			3,129			3,129		
CJ Ord River Sugar Pty Ltd.	"			1,584			1,584		
해외 계열사 계				300,146			300,146		
합 계				924,272			924,272		

마. 유가증권 매수 또는 매도 내역

- 해당사항 없음.

(단위 :)

성명 (법인명)	관 계	유가증권 매수 또는 매도 내역							비 고	
		종류	계정 과목	발행인	액면 금액	금 액				매매손익
						매수	매도	누계		
합 계										

바. 부동산 매매(임대차 포함)내역

(1) 부동산 매매 내역

(단위 : 평, 백만원)

성명 (법인명)	관 계	부 동 산 매 매 내 역								비 고
		종류	계정 과목	소재지	수량(면적)	금 액			매매 손익	
						매수	매도	누계		
씨제이 푸드시스템	계열 회사	토지	토지	경기도 용인시 기흥읍 하갈리 156-2 외 5개 지역	4,244		2,806	2,806	149	
합 계										

(2) 부동산 임대차 내역

(단위 : 평, 백만원)

성명 (법인명)	관계	부동산임대차내역									비고			
		종류	계정 과목	소재지	수량(면적등)				임대차내용					
					임대		임차		기간	보증금		임대 (차)료		
					증	감	증	감						
씨제이 지엘에스	계열회사	토지 건물	수입 임대료	서울특별시 용산구 문배동 24-6 외 11개 지역	33,609					2002.3.1~ 2003.1.31		484	임대	
씨제이 지엘에스	계열회사	건물	"	경기도 용인시 수지읍 성북리 39-3	35					2001.12.14~ 2003.1.31			1	임대
씨제이 지엘에스	계열회사	건물	"	제주도 제주시 외도2동 2031-1	554					2002.1.1~ 2003.1.31			14	임대
씨제이 지엘에스	계열회사	건물	"	인천광역시 중구 신흥동 3가 7-121	927					2002.2.1~ 2003.1.31			28	임대
씨제이 지엘에스	계열회사	토지 건물	"	경기도 용인시 기흥읍 하갈리 110-1	1,107					2002.5.1~ 2003.1.31			5	임대
씨제이 지엘에스	계열회사	건물	지급 임차료	강원도 춘천시 퇴계동 855-4			40			2002.6.14~ 2003.6.13			1	임차
씨제이 푸드시스템	계열회사	건물	수입 임대료	서울특별시 용산구 문배동 24-6 외 15개 지역	1,203					2002.2.14~ 2003.2.13			33	임대
씨제이 푸드시스템	계열회사	건물	"	부산광역시 사하구 장림동 1037번지	3,141					2002.1.1~ 2002.12.31			14	임대
씨제이 푸드시스템	계열회사	천막	"	부산광역시 사하구 장림동 1037번지	244					2001.12.21~ 2003.12.20			2	임대
씨제이 푸드시스템	계열회사	건물	"	서울특별시 구로구 구로동 636번지	56					2002.1.2~ 2002.9.30			2	임대
씨제이 푸드시스템	계열회사	건물	"	경기도 용인시 기흥읍 하갈리 110-1	4,123					2001.12.28~ 2002.12.27			3	임대
씨제이	계열회사	건물	"	서울특별시	149					2001.9.3~			2	임대

성명 (법인명)	관계	부동산임대차내역									비고	
		종류	계정 과목	소재지	수량(면적등)				임대차내용			
					임대		임차		기간	보증금		임대 (차)료
					증	감	증	감				
푸드시스템				서초구 서초동 1603-54					2007.9.2			
씨제이 푸드시스템	계열회사	건물	예수 보증금	서울특별시 서초구 서초동 1603-54	188				2001.9.3~ 2007.9.2	656		임대
엔프라니	계열회사	건물	수입 임대료	서울특별시 중구 충림동 441 외 11개 지역	622				2002.4.1~ 2003.3.31	802		4 임대
씨지브이	계열회사	건물	예수 보증금	서울특별시 중구 남대문로 5가 500	203				2002.4.3~ 2003.4.2	812		임대
씨제이 엔터테인먼트	계열회사	건물	예수 보증금	서울특별시 중구 남대문로 5가 500	200				2002.3.28~ 2003.3.27	800		임대
조이렌트카	계열회사	건물	예수 보증금	대전광역시 동구 용전동 101-1	8				2001.4.1~ 2003.3.31	16		임대
조이렌트카	계열회사	토지 건물	수입 임대료	경남 마산시 회원구 석전동 245-11	58				2001.5.15~ 2003.5.14			1 임대
푸드빌	계열회사	건물	"	부산광역시 진구 부전동 536-8	694				2001.4.12~ 2009.4.11	순매출액의7%		임대
모닝웰	계열회사	건물	"	서울특별시 중구 충림동 441	143				2001.12.29~ 2002.11.23			3 임대
씨제이 드림소프트	계열회사	건물	"	서울특별시 서초구 서초동 1603-54	1,252				2002.6.15~ 2003.2.6	1,200		43 임대
씨제이 드림소프트	계열회사	건물	"	경기도 성남시 분당구 서현동 256	1,423				2001.11.16~ 2002.11.15			26 임대
씨제이 삼구쇼핑	계열회사	건물	"	서울특별시 서초구 서초동 1603-54		200			2001.12.1~ 2002.11.30	100		5 임대
합 계					49,939	200	40			4,386	671	

성명 (법인명)	관계	부동산임대차내역										비고
		종류	계정과목	소재지	수량(면적등)				임대차내용			
					임대		임차		기간	보증금	임대(차)료	
					증	감	증	감				
합 계												

사. 장기공급계약 등의 내역

- 해당사항 없음

(단위 :)

성명	관계	거래내용				비고
		종류	기간	물품·서비스명	금액	
합 계						

아. 영업양수·도내역

- 해당사항 없음

성명 (법인명)	관계	양수·도내역				비고	
		목적물	양수·도 목적	양수·도 일자	금액		
					양수가액		양도가액
합 계							

2. 주주(최대주주 등 제외)·임원·직원 및 기타 이해관계자와의 거래내용

(단위 : 백만원)

구분	거래내용	거래내역				비고
		기초	증가	감소	기말	
주주	-	-	-	-	-	
임원	-	-	-	-	-	
종업원	우리사주대여금	40,714	-	2,594	38,120	
	기타	1,922	-	384	1,538	
합 계		42,636	-	2,978	39,658	

IX. 부속명세서

1. 예금등명세서

(단위 : 백만원)

구분	계정과목	금융기관명	반기말잔액	당기계상 수입이자	담보제공여부	비고
국내	현금등가물	농협CMS	12,185	8		
		우리CMS	8,862	1		
		국민CMS	4,897	1		
		우리남산	2,746	9		
		농협태평로	341	1		
		제일투자증권	8,000	67		
		현금	56	-		
		소계	37,087	87		
	단기금융상품	우리남산	58,208	332		
		우리이천	1,063	1		
		우리인천	166	-		
		신한서소문	2,087	56		
		농협태평로	875	39		
		국민남대문	500	15		
		소계	62,899	443		
	장기금융상품	우리남산	2,692	120		
		농협태평로	202	4		
		기타	31	11		
		소계	2,925	135		
		합계	102,911	665		

2. 유가증권명세서

(단위 : 백만원)

구분	종목	액면가액	주 수	취득원가	대차대조표 가액	평가손익	비고
주식	국내 SECL보통주	5,000	787,543	3,189.6	3,402.2	212.6	
	소계	5,000	787,543	3,189.6	3,402.2	212.6	
채권	국내 국민주택채권	0.5	-	3.5	3	(-)0.5	
	소계	0.5	-	3.5	3	(-)0.5	
	총계			3,193.1	3,405.2	212.1	

3. 주요채권명세서

(단위 : 백만원)

구분	계정과목	기초잔액	증가	감소	반기말잔액	비고
국내	외상매출금	41,548	3,178,857	3,177,737	42,668	
	받을어음	2,263	162,611	158,297	6,577	
	소계	43,811	3,341,468	3,336,034	49,245	
해외	외상매출금	37,982	221,728	234,343	25,367	
	소계	37,982	221,728	234,343	25,367	
	합계	81,793	3,563,196	3,570,377	74,612	

4. 단기차입금명세서

(단위 : 백만원)

구분	과목	차입처	종류	금액	이자율	비고	
국내	당좌차월	농협	당좌	5,115	9.5~10.5%		
		우리	당좌	156			
		국민	당좌	2			
		소계		5,273			
	일반대출	우리	일반	15,000	5.84%		
		신한	일반	50,226 (Y5,000백만)	LIBOR + 1.5%		
		소계		65,226			
	유산스	우리	유산스	39,722 (\$33,051천)	LIBOR + 0.5~0.9%		
		국민	유산스	13,451 (\$11,192천)			
		농협	유산스	15,034 (\$12,509천)			
		산업	유산스	735 (\$612천)			
		신한	유산스	19,682 (\$16,377천)			
		서울	유산스	1,096 (\$912천)			
		하나	유산스	23,201 (\$19,305천)			
		CITI	유산스	38,576 (\$32,099천)			
		소계		151,497			
	합계				221,996		

* 기업어음(CP) 발행실적

(단위 : 백만원)

할인(중개)금융기관	기초잔액	증가	감소	반기말잔액
은행	4,500	1,465,500	1,470,000	0
증권	-	69,000	69,000	0
보험	-	-	-	-
종합금융	-	-	-	-
투자신탁	-	-	-	-
기타금융기관	-	-	-	-
합계	4,500	1,534,500	1,539,000	0

5. 주요채무명세서

(단위 : 백만원)

구분	계정과목	채권자	기초잔액	증가	감소	반기말잔액	비고	
국내	외상매입금	모닝월	18,775	61,789	64,046	16,518		
		씨제이푸드시스템	17,019	64,979	62,817	19,181		
		태양산업	21	21	42	-		
		기타	70,212	460,989	468,118	63,083		
	소계			106,027	587,778	595,023	98,782	
	지급어음	유니참		1,537	6,763	5,897	2,403	
		기타		147	30	64	113	
		소계			1,684	6,793	5,961	2,516
	합계			107,711	594,571	600,984	101,298	

6. 장기차입금명세서

(단위 : 백만원)

구분	차입처	종류	이자율	기초잔액	당기증가	당기감소	반기말잔액	상 환 계 획						비고
								1차년	2차년	3차년	4차년	5차년	그이후	
국 내	농협첨서소문	단기대출	3~5%	970	-	106	864	319	282	178	85	-	-	-
	농협첨서소문	GSM	L+(0.16~0.185)	12,811	3,284	7,058	9,037	6,573	2,464	-	-	-	-	-
	신협첨서소문	환시설자금	P+1.5%	434	-	217	217	217	-	-	-	-	-	-
	신협첨서소문	환시설자금	3L+2%	83	-	45	38	38	-	-	-	-	-	-
	신협첨서소문	부 GSM	6L+0.16	2,911	2,262	1,113	4,060	2,450	1,610	-	-	-	-	-
	우리원남산	환시설자금	5%	2,970	-	384	2,586	768	768	600	450	-	-	-
	우리원남산	GSM	6L+(0.6~1.6)	79,131	20,329	34,028	65,432	47,892	17,540	-	-	-	-	-
	우리원남산	환시설자금	5%	3,714	-	769	2,945	842	841	841	421	-	-	-
	K.T.B&I	학진흥기금	5%	370	-	74	296	148	148	-	-	-	-	-
	신한서소문	GSM	L+(0.16~0.185)	32,450	1,772	13,133	21,089	18,705	2,384	-	-	-	-	-
	조흥반도	GSM	6L+0.185	2,339	-	749	1,590	1,060	530	-	-	-	-	-
	하나기업금융	GSM	L+(0.16~0.185)	15,954	11,310	8,043	19,221	13,566	5,655	-	-	-	-	-
	국민남대문	GSM	L+(0.07~0.185)	70,104	10,295	30,969	49,430	34,714	14,716	-	-	-	-	-
	서울서소문	GSM	L+(0.16~0.185)	-	13,254	514	12,740	6,627	6,113	-	-	-	-	-
한미	국리스여신	외화리스	3L-0.34%	928	-	319	609	484	125	-	-	-	-	
한미	국리스여신	외화리스	11.01%	61	-	16	45	35	10	-	-	-	-	
한외	외국종금	외화리스	3L+0.9%	1,715	-	1,188	527	527	-	-	-	-	-	
	소계			226,945	62,506	98,725	190,726	134,965	53,186	1,619	956	-	-	
해 외	한빛시카고	해외투자	6L+2.5	6,922	-	6,922	-	-	-	-	-	-	-	
	한빛싱가폴	해외투자	6L+1.75	5,570	-	5,570	-	-	-	-	-	-	-	
	BOA외국	수입선대금	17~3.30	9,875	-	2,664	7,211	4,656	2,555	-	-	-	-	
	KEBF	해외투자	6L+1.5	125,980	-	11,809	114,171	114,171	-	-	-	-	-	
	소계			148,347	-	26,965	121,382	118,827	2,555	-	-	-	-	
합 계				375,292	62,506	125,690	312,108	253,792	55,741	1,619	956	-	-	

7. 사채명세서

(단위 : 백만원)

구분	과목	발행일	발행총액	상환액	미상환잔액	이자율	보증기관 또는 담보	상환기한	비 고
국내	제124회 우보증사채	2000. 3.25	30,000	-	30,000 (30,000)	9%	-	2003. 3.25	
	제126회 우보증사채	2000. 4.14	50,000	-	50,000 (50,000)	9%	-	2003. 4.14	
	제128회 우보증사채	2000. 5.15	50,000	-	50,000 (50,000)	9%	-	2003. 5.15	
	제129회 우보증사채	2000. 6.26	50,000	-	50,000 (50,000)	9%	-	2003. 6.26	
	제130회 우보증사채	2000. 9.29	50,000	-	50,000	8%	-	2003. 9.29	
	제131회 사모사채	2000.11.29	50,000	-	50,000 (50,000)	8.81%	-	2002.11.29	
	제132회 우보증사채	2000.12.21	50,000	-	50,000	7%	-	2003.12.21	
	제133회 사모사채	2000.12.22	50,000	-	50,000 (50,000)	8.9%	-	2002.12.22	
	제135회 사모사채	2002. 3.29	50,000		50,000	7.30%	-	2005. 3.29	
	제136회 사모사채	2002. 4.30	50,000		50,000	7.10%	-	2004. 4.30	
	제137회 사모사채	2002. 6. 7	97,728 (\$80백만)		97,728	2.41%	-	2006. 6. 7	
합 계			577,728		577,728				

X. 기타 필요한 사항

1. 주요경영사항 신고 내용 및 그 진행상황

가. 규정 제6장 제2절(주요경영사항의신고)의 규정에 의한 신고사항

신고일자	제 목	신 고 내 용	비 고
2002.01.02	최대주주등과의 부동산임대	씨제이지엘에스에 건물554평을 월임대료 13,850,000원에 임대함	
2002.01.02	최대주주등과의 부동산임대	씨제이푸드시스템에 대지(1,243평)과 건물(1,898평)을 월임대료 13,770,130원에 임대함,	
2002.01.03	최대주주등과의 부동산임대	씨제이푸드시스템에 건물 55.7평을 월임대료 1,782,400원에 임대함	
2002.01.11	최대주주등과의 부동산임대	씨제이상구쇼핑에 건물 199.91평을 보증금 1억원과 월임대료 5,497,000원에 임대함	
2002.01.24	최근사업연도대비 배당액의 100분의 20이상(대규모법인의 경우 100분의 10이상)감소사실	주당배당금 전년 1,000원에서 750원으로 전년대비 25%감소	
2002.01.24	최근사업연도대비 매출액의 100분의 10이상(대규모법인의 경우 100분의 5이상)증가사실	전년대비 5.87%(128,132,820,754원)증가	
2002.01.25	계열회사의 제외	드림라인주식회사 계열에서 제외	
2002.01.25	계열회사의 제외	드림엑스닷컴 계열에서 제외	
2002.01.30	신주인수권행사	신주인수권 행사로 기발행주식수에서 주식수 1.67%(455,045주)증가	
2002.02.02	최대주주등과의 부동산임대	씨제이지엘에스에 건물927평을 월임대료 27,810,000원에 임대	
2002.02.05	주총소집에관한 이사회결의	제49기 정기주주총회를 2002년2월28일 9:00에 개최(정정공시있음20020205)	
2002.02.05	외부감사인선임	삼일회계법인을 2002년에서 2004년까지 외부감사인으로 선임	
2002.02.06	파생상품미결제약정 잔액발생및변동	직전신고 미결제약정잔액 대비 29.53%인 18,317,880,000원 변동함	
2002.02.06	최대주주등과의 부동산임대	씨제이드림소프트에 건물1,604.57평을 보증금 12억원, 임대료 42,606,000원에 임대	
2002.02.09	경영참고사항	제49기 정기주주총회 관련하여 경영참고사항 공시	
2002.02.15	최대주주등과의 부동산임대	씨제이푸드시스템에 건물 1,203평을 월임대료 33,050,000원에 임대함	
2002.02.21	해외직접투자	CJ HongKong LTD.에 현지법인 운영자금 목적으로 14,517,800,000원을 보증함	
2002.02.28	정기주주총회 결의사항	재무제표 승인의 건, 정관일부변경의 건, 이사보수한도 승인의 건 원안대로 가결	
2002.03.02	최대주주등과의 부동산임대	씨제이지엘에스에 건물(22,866평), 토지(25,492평)을 월임대료 482,351,000원에 임대함	
2002.03.02	최대주주등과의 부동산임대	씨제이지엘에스에 건물 247평을 월임대료 5,394,000원에 임대함	
2002.03.07	파생상품미결제약정 잔액발생및변동	직전신고 미결제약정잔액 대비 42.33%(34,012,080,000원) 변동함	
2002.03.08	파생상품미결제약정 잔액발생및변동	자산총액 대비 0.38%(10,355,400,000원) 변동함	
2002.03.12	신주인수권부사채 발행후 만기전 사채 취득	제123회신주인수권부사채 200억원을 조기 상환함(신주인수권제외)	
2002.03.23	해외직접투자	PT CSI 발행 원화표시 무보증사채의 보증	

신고일자	제 목	신 고 내 용	비 고
2002.04.01	사업보고서 공시		
2002.04.02	최대주주등과의 부동산임대	엔프라니에 건물438평을 보증금 430,260,000원과 월임대료 4,476,000원에 임대함	
2002.04.12	기타주요경영사항에 대한 공시	당사 현지법인 PT CheilSamsungIndonesia가 Bank Of America와 체결한 Cross Currency Swap(보증총액 121,301,200,000원)의 이행보증	
2002.04.23	사외이사 해임	당사의 박영배사외이사가 일신상의 사유로 사임요청함	
2002.04.23	감사위원회위원 해임	감사위원회위원 박영배사외이사가 일신상의 사유로 사임요청함	
2002.04.29	이사회결의에 의한 주식매수선택권부여	총59인에게 95,600주를 행사가격 58,000원에 부여함	
2002.04.29	주식매수선택권 부여취소	본인의사에 의한 퇴임으로 500주 부여 취소	
2002.04.29	감사위원회위원 선임	조경식사외이사를 감사위원회 위원으로 선임함.	
2002.04.29	모집외의방법(사모)에 의한 사채발행 결의	만기2년, 7.1%의 이율로 사모사채 500억원을 발행함	
2002.05.02	최대주주등과의 부동산임대	씨제이지엘에스와 토지 및 건물 1,107평을 월임대료 4,510,000원에 계약함	
2002-05-15	일반채권의 해외발행 결의	해외사모사채를 발행하기로 이사회 결의함	
2002-05-15	분기보고서 공시		
2002-05-21	파생상품미결제약정 잔액발생및변동	직전신고 미결제약정잔액 대비 15.13%(18,880,620,000)발생함	
2002-05-22	최대주주등과의 부동산임대	씨제이푸드시스템과 건물 187.57평에 대해 임대계약을 체결함.	
2002-05-25	계열회사의 제외	씨제이삼구쇼핑이 보유하고 있던 엠비씨드라마넷의 지분중 149,890주를 매각함.	
2002-05-28	최대주주등과의 부동산임대	모닝웰주식회사에 건물 143평을 월임대료 2,645,500원에 임대함.	
2002-05-28	최대주주등과의 부동산임대	엔프라니주식회사에 건물397평을 보증금 801,940,000원에 임대함.	
2002-05-28	분기보고서(정정있음) 공시		
2002-06-01	일반채권의 해외발행 계약 체결	해외사모사채 U\$8,000,000을 6월7일 발행하기로 함.	
2002-06-17	최대주주등과의 부동산임대	씨제이드림소프트에 건물 1252.06평을 보증금 1,200,000,000원과 임대료29,170,000원에 임대.	
2002-06-18	최대주주등과의 부동산매도	씨제이푸드시스템에 토지 14,030㎡를 2,806,480,000원에 매각함.	
2002-06-28	파생상품미결제약정 잔액발생및변동	자산총액대비 0.35%변동함. (-9,557,760,000원 감소)	
2002-07-03	계열회사의 추가	씨제이삼구쇼핑의 지분취득(5,148,000주)으로 금양방송이 제일제당계열로 편입됨.	
2002-07-19	타법인출자지분(주식) 처분	당사보유 엔프라니 지분 72.24%를 매각함.	
2002-07-26	기타 주요경영사항에 대한 공시	해외사채 U\$8,000만에 대해 고정금리를 변동금리로 바꾸는 스왑계약을 체결함.	
2002-07-31	해외직접투자	CJ Cambodia 신규차입금의 지급보증(W4,811,200,000)	
2002-08-01	계열회사의 추가	계열사인 씨제이삼구쇼핑이 (주)중부산케이블티브이의 지분 342,710주를 취득함.	
2002-08-09	해외직접투자	해외계열사인 CJ Hongkong의 운전자금차입에 대한 지급보증	

나. 상장법인 공시규정에 의한 공시사항

(1) 공시사항

신고일자	제 목	신 고 내 용	비 고
2002.01.02	최대주주등과의 부동산임대		
2002.01.02	최대주주등과의 부동산임대		
2002.01.03	최대주주등과의 부동산임대		
2002.01.11	최대주주등과의 부동산임대		
2002.01.24	최근사업연도대비 배당액의 100분의 20이상(대규모법인의 경우 100분의 10이상)감소사실		
2002.01.24	최근사업연도대비 매출액의 100분의 10이상(대규모법인의 경우 100분의 5이상)증가사실		
2002.01.25	계열회사의 제외		
2002.01.25	계열회사의 제외		
2002.01.30	신주인수권행사		
2002.02.02	최대주주등과의 부동산임대		
2002.02.05	주총소집에관한 이사회결의		
2002.02.05	외부감사인선임		
2002.02.06	파생상품미결제약정잔액발생및변동		
2002.02.06	최대주주등과의 부동산임대		
2002.02.09	경영참고사항		
2002.02.15	최대주주등과의 부동산임대		
2002.02.21	해외직접투자		
2002.02.28	정기주주총회결의사항		
2002.03.02	최대주주등과의 부동산임대		
2002.03.02	최대주주등과의 부동산임대		
2002.03.07	파생상품미결제약정 잔액발생및변동		
2002.03.08	파생상품미결제약정 잔액발생및변동		
2002.03.12	신주인수권부사채 발행후 만기전 사채 취득		
2002.03.23	해외직접투자		
2002.04.01	사업보고서 공시		
2002.04.02	최대주주등과의 부동산임대		
2002.04.12	기타주요경영사항에 대한 공시		
2002.04.23	사외이사 해임		
2002.04.23	감사위원회위원 해임		
2002.04.24	기업설명회 신고공시	개인투자자를 대상으로 2002.4.24에	

신고일자	제 목	신 고 내 용	비 고
		인천에서 기업설명회를 개최함	
2002.04.29	이사회결의에 의한 주식매수선택권 부여		
2002.04.29	주식매수선택권 부여취소		
2002.04.29	감사위원회위원 선임		
2002.04.29	모집이외의방법(사모)에 의한 사채발행 결의		
2002.05.02	최대주주등과의 부동산임대		
2002.05.07	기업설명회 신고공시	당사의 경영내용 및 실적에 대한 설명	
2002.05.08	기업설명회 신고공시	경영현황 및 전망에 대한 프레젠테이션	
2002-05-15	일반채권의 해외발행 결의		
2002-05-15	분기보고서 공시		
2002-05-21	파생상품미결제약정 잔액발생및변동		
2002-05-22	최대주주등과의 부동산임대		
2002-05-25	계열회사의 제외		
2002-05-28	최대주주등과의 부동산임대		
2002-05-28	최대주주등과의 부동산임대		
2002-05-28	분기보고서(정정있음) 공시		
2002-06-01	일반채권의 해외발행 계약 체결		
2002-06-17	최대주주등과의 부동산임대		
2002-06-18	최대주주등과의 부동산매도		
2002-06-21	조회공시 요구 (풍문 또는 보도) 대한 답변(부인)	영진약품의 인수조건에 서로 이견이 있어 협상을 중단함.	
2002-06-28	파생상품미결제약정 잔액발생및변동		
2002-07-03	계열회사의 추가		
2002-07-19	타법인출자지분(주식) 처분		
2002-07-26	기타 주요경영사항에 대한 공시		
2002-07-31	해외직접투자		
2002-08-01	계열회사의 추가		
2002-08-09	해외직접투자		

(2) 조회공시사항

신고일자	제 목	신 고 내 용	비 고
2002.04.24	교환사채 발행보도	삼성생명주식에 대해 교환권을 갖는 해외사채 발행은 인수자와 발행조건을 협의중임	
2002.04.27	제일제당(주) 영진약품 인수설	당사는 영진약품 실사를 위해 양해각서를 체결하고 실사후 구체적인 사항을 협의하기로 함	
2002-06-21	조회공시 요구 (풍문 또는 보도) 대한	영진약품의 인수조건에 서로 이견이 있어 협상을 중단함.	

신고일자	제 목	신 고 내 용	비 고
	답변(부인)		

(3) 자진공시사항

- 해당사항 없음

신고일자	제 목	신 고 내 용	비 고

다. 협회중개시장공시규정에 의한 신고사항

- 해당사항 없음

신고일자	제 목	신 고 내 용	비 고

라. 규정 제2장(유가증권발행인의 등록 및 관리)의 규정에 의한 신고사항

- 해당사항 없음

신고일자	제 목	신 고 내 용	비 고

마. 기 공시한 주요경영사항의 진행상황

- 해당사항 없음

최초 신고일자	제 목	최초 신고한 내용	최초 신고사항의 진행상황

2. 주주총회의사록 요약

주총일자	안 건	결 의 내 용	비 고
제49기 주주총회 (2002.02.28)	1)제1호 의안 대차대조표, 손익계산서 및 이익잉여금처분계산서 승인의 건 2)제2호 의안 정관 일부 변경의 건 3)제3호 의안 이사보수한도 승인의 건	1)제1호 의안 - 배당금 : 보통주 현금 15% 1우선주 현금 16% 2우선주 현금 15% 3우선주 현금 15% 2)제2호 의안 - CJ Corp.로 영문사명 변경 - 주식매수선택권 개정법을 반영 - 주총소집통지 개정법을 반영 3)제3호 의안 - 보수한도 : 60억원	
제48기 주주총회 (2001.03.09)	1) 제1호 의안 대차대조표, 손익계산서 및 이익잉여금처분계산서 승인의건 2) 제2호 의안 정관 일부 변경의 건 3) 제3호 의안 이사 선임의 건	1)제1호 의안 - 배당금: 보통주 현금 20% 1우선주 현금 21% 2우선주 현금 20% 3우선주 현금 20% 2)제2호 의안 - 주식소각 조항 신설 - 주식매수선택권 개정법을 반영 - 외부감사인선임 개정법을 반영 3)제3호 의안 - 4명 선임: 이재현, 김주형(재선임) 김진수 (신규선임)	

주총일자	안 건	결 의 내 용	비 고
	4) 제4호 의안 이사 보수한도 승인의 건	조경식 (사외이사) 4)제4호 의안 - 보수한도 : 60억	

3. 우발채무 등

가. 중요한 소송사건 등

- 2002년 6월 30일 현재 계류중인 국내소송사건은 회사가 제소한 2건 (관련금액 2,590백만원)과 회사가 피소된 5건(관련금액 1,512백만원)이 있으며, 회사의 경영진은 이러한 소송사건의 결과가 회사의 재무상태에 중대한 영향을 미치지 않을 것으로 예상하고 있습니다.

- 또한, 2002년 6월 30일 현재 회사는 유럽위원회로부터 종속회사인 P.T.Cheil Sam sung Indonesia가 유럽에 매출한 AMINO ACIDS제품의 부당한 공동행위에 대한 벌과금으로 EUR12.2백만을 부과받은 것과 관련하여 유럽내 관할 법원에 항소를 제기중에 있으며, 회사가 미국에 판매한 MSG 및 핵산의 미국독점금지법 위반과 관련하여 미국 법원에서 민사소송이 진행되고 있습니다. 회사의 경영진은 상기의 소송사건의 결과가 회사의 재무제표에 미치는 영향을 현재로서는 예측할 수 없습니다.

나. 견질 또는 담보용 어음·수표 현황

[구분 : 수표]

(단위 : 백만원)

제 출 처	매 수	금 액	비 고
은 행			
금융기관			
법 인	2	163	동아제분 2매
기타(개인)	1	2,000	담배인삼공사

[구분 : 어음]

(단위 : 백만원)

제 출 처	매 수	금 액	비 고
은 행	3	1,188	백지어음 2매 포함
금융기관	4		백지어음
법 인	2	3,723	백지어음 1매 포함
기타(개인)			

다. 기타의 우발채무 등

- 2002년 6월 30일 현재, 회사는 특수관계자에 대하여 약 410,069백만원의 채무보증과 약 121,801백만원의 이행보증을 제공하고 있습니다.

- 기타 우발채무는 <반기검토보고서> 주석 중 15.우발채무 및 약정사항 및 23.특수관계자와의 거래 참조.

4. 제재현황

- 해당사항 없음

제재일자	원 인	제 재 내 용

5. 결산일 이후에 발생한 중요사항

- 2002년 7월 18일 당사의 계열회사인 엔프라니(주)에 대한 보유 지분 72.2%를 13,591백만원에 매각하는 계약을 체결함. 최종 양도가액은 실사후 확정되며 제출일 현재 확정되지 않았음.

6. 중소기업기준 검토표 등

- 해당사항 없음

7. 장래계획에 관한 사항의 추진실적

- 해당사항 없음

종류	일 자	추진 실적	비고

8. 공모자금 사용내역

- 해당사항 없음

구분	납입일	납입금액	신고서상 자금사용 계획	실제 자금사용 현황